Impresso em papel da casa NORDSKOG & C. — Christiania

Correio da Manhã

Director -- EDMUNDO BITTENCOURT

Impresso em papel da Casa P. PRIOUX & C. — PARIS

ANNO XIV—N. 5.719

Impresso nas machinas rotativas de MARINONI

RIO DE JANEIRO — QUINTA-FEIRA, 22 DE OUTUBRO DE 1914

Redacção—Rua do Ouvidor, 162

Telephones: Redacção, Norte 37 — Administração, Norte 3793

O MOMENTO EUROPEU

DURANTE A BATALHA DO MARNE

O generalissimo Joffre, com o seu estado-maior, no quartel general

DE LONDRES

O gigante slavo

Dir-se-ia que, por uma curiosa ironia das coisas, os acontecimentos decisivos da historia são sempre eclipsados por outros factos de importancia secundaria, mas que, no momento, apresentam um aspecto mais sensacional e empolgante. Esta regra invariavel está mais uma vez sendo confirmada pelo valor relativo que o publico ora confere ás duas grandes campanhas travadas a oeste e a leste do territorio allemão. As evoluções arrojadas e magistraes de von Kluck, a inepcia quasi sobre-humana do principe imperial, o enthusiasmo das tropas francezas, a bravura e a resistencia dos soldados inglezes, as atrocidades commettidas pelas tropas do kaiser por toda a parte por onde passam e a tragedia desoladora da Belgica monopolizam a attenção geral, que se fixa sobre o theatro occidental da guerra como si da campanha de França dependesse o destino do mundo. Entretanto, no scenario mais afastado da Galicia e da Prussia oriental succedem-se outros acontecimentos, dos quaes apenas ouvimos o éco distante, mas cujo effeito na orientação futura da civilização é incomparavelmente maior do que o das batalhas que estão transformando em um vasto deserto as terras de França e da Belgica.

A analyse politica desta guerra é extremamente difficil porque se acham em jogo tantos interesses e tão vasta é a area internacional, directa ou indirectamente affectada pelo conflicto, que, conforme o ponto de vista em que o observador se colloca, um ou outro aspecto assume o caracter de elemento principal do formidavel problema politico. Considerada nos seus antecedentes diplomaticos e na acção lenta das causas que a prepararam durante dez annos, a guerra é essencialmente uma questão anglo-germanica. Sob este ponto de vista, a luta não passa de um choque de interesses entre duas grandes nações industriaes, que aspiram a um monopolio absoluto nos mercados de toda a terra. Examinada á luz das relações anglo-francezas desde a guerra de 1870, a actual conflagração constitue um episodio directamente relacionado com os vestigios que a humilhação suprema deixou na alma franceza. Mas estes dois aspectos da guerra não são os unicos que se destacam como traços caracteristicos desta luta decisiva. O papel da França foi relativamente secundario: o antagonismo franco-allemão apenas forneceu um elemento combustivel, que serviu para produzir a conflagração do material explosivo, muito mais perigoso que outras forças internacionaes tinham accumulado. A rivalidade anglo-allemã foi, sem duvida, um factor mil vezes mais terrivel. A opposição diametral de interesses vitaes das duas grandes potencias do norte e a impossibilidade de encontrar uma formula, que désse uma solução concreta a esse antagonismo, mostravam ha muito tempo que o choque era inevitavel. Mas, apezar dessa importancia intrinseca como causa da guerra, a rivalidade commercial anglo-allemã não constitue neste momento um aspecto decisivo no tocante á marcha futura dos acontecimentos. Essa rivalidade é, por assim dizer, um elemento cuja funcção pertence ao passado: foi uma especie de tremenda espoleta que conflagrou uma carga de polvora, cujos effeitos gigantescos dentro em pouco começarão a manifestar-se.

Para se poder formar uma idéa, mais ou menos clara, sobre os aspectos politicos da guerra a que assistimos é indispensavel ter em vista esse ponto essencial. Isto é, que as forças que causaram a conflagração apenas puzeram em movimento outras, cuja acção tornará secundarios e mesquinhos os objectivos iniciaes dos que planejaram o conflicto em Londres e em Berlim. O problema anglo-allemão, em torno do qual sir Edward Grey teceu a sua rêde de "ententes", emquanto os pan-germanistas encommendavam a Krupp canhões e minas submarinas, vae ser deslocado pela questão slava, que os estadistas inglezes e allemães, com uma inepcia talvez providencial, adeantaram de meio seculo pelo menos nestes dois mezes accidentados e turbulentos.

Um golpe de vista sobre a Europa neste momento mostra um unico facto positivo e indiscutivel. Quando a luta terminar, a unica nação européa que se encontrará em condições de agir e de caminhar será a Russia. A Inglaterra, apezar das suas enormes riquezas accumuladas e apezar da extraordinaria energia da sua raça, estará esgotada e confrontada por uma crise social, na qual difficilmente a actual ordem economica poderá subsistir. Por emquanto, não ha na Inglaterra indicios apparentes dessa terrivel crise que se approxima e muita gente está radiante com a facilidade com que se vão resolvendo as difficuldades. Mas tudo isso são signaes illusorios; a Inglaterra está fazendo um esforço herculeo, e como os lutadores que continuam a combater, sem notar que estão feridos, ella só perceberá a gravidade das avarias que a guerra está causando na sua estructura economica quando o conflicto cessar. Na Allemanha, a situação será mil vezes peor. Sem riqueza accumulada, tendo apenas uma prosperidade produzida na estufa do proteccionismo e dos subsidios officiaes, a Allemanha, ao terminar a guerra, ficará não sómente arruinada, como impossibilitada durante muito tempo de reconstruir a sua vida economica, porque a falta de moralidade que ella está revelando destruiu completamente o credito allemão. Muito melhor não será tambem a posição da França, que está soffrendo a parte mais terrivel dos effeitos da guerra, tendo as regiões industriaes do seu territorio occupadas pelo inimigo e assoladas pela invasão.

No meio dessa *débâcle* geral da civilização européa, a Russia ficará de pé como a unica nação efficiente e vigorosa. O motivo dessa posição privilegiada entre os belligerantes decorre do estado relativo de atrazo, em que se encontra a organização social e economica do gigante slavo. Certamente a Russia não é menos culta do que os paizes da Europa occidental, e sobre esse ponto diremos algumas palavras no correr destas linhas. Mas si intellectualmente o imperio moscovita póde figurar, sem favor algum, ao lado das outras grandes nações, é evidente que o seu desenvolvimento economico não attingiu ainda a phase industrial, que já chegou ao seu zenith nas outras tres grandes potencias belligerantes. A Russia, e como ella a Austria, estão ainda nesse periodo agricola da actividade economica, em que o effeito da guerra é incomparavelmente menos nocivo do que no caso de nações industriaes, cuja vida economica está dependendo do funccionamento normal de um systema commercial, tão complexo quanto delicado.

As industrias russas, com excepção das industrias extractivas, que economicamente podem ser equiparadas á agricultura, acham-se ainda na phase embryonaria em que, tanto pelas suas proporções relativamente diminutas, como pelo papel secundario que representam na organização geral da economia nacional, ellas podem desapparecer sem deixar um vacuo perigoso na vida do paiz. Mas nem mesmo a este perigo estão sujeitas as industrias moscovitas. Por isso mesmo que são ainda pouco desenvolvidas e que apenas produzem para o consumo dos mercados nacionaes — a unica industria fabril cuja exportação tem alguma importancia é a manufactura de cigarros — as industrias russas não se preoccupam com bloqueios, e como na maioria dos casos a materia prima póde ser facilmente obtida no vastissimo territorio do imperio, a guerra não alterará em coisa alguma a rotina das fabricas. E para a propria falta de pessoal existe o recurso facilimo da substituição, porque cinco milhões de conscriptos chamados ás fileiras não passam, afinal de contas, de uma pequena fracção da enorme massa espalhada pelos dominios do tzar.

As condições especiaes do seu estadio de evolução economica, que fizeram com que a Russia fosse de todos os belligerantes aquelle que mais tempo levou a reunir os seus elementos de acção militar, determinarão, como compensação, as vantagens de possuir recursos inesgotaveis, quando chegar o momento critico em que toda a Europa exhausta virá discutir a paz. As possibilidades encerradas nesse facto são de tão grande alcance, que, deante dellas, todos os episodios incidentes da grande luta perdem o interesse politico. E o lado mais importante dessa situação é que ella é inevitavel, seja qual fôr o resultado do choque dos exercitos. A Russia póde ser batida, mas, como a historia tem demonstrado repetidas vezes, o gigante slavo nunca póde ser esmagado. As derrotas têm sempre causado um mal insignificante á Russia e a convalescença nacional é ali um phenomeno de uma celeridade, que já por vezes tem perturbado os calculos dos estadistas de outras nações. Mesmo que os cossacos não consigam entrar em Berlim e em Vienna e que as tropas russas tenham de bater em retirada, a victoria das potencias germanicas não alterará de fórma alguma o facto central de que, no fim da guerra, apenas a Russia terá vigor e energia.

Os effeitos dessa posição privilegiada tornar-se-ão sensiveis mesmo que na reconstituição do mappa do Velho Mundo os russos não imponham a marca da sua preponderancia no traçado das novas fronteiras. Não se trata de uma questão de expansão territorial immediata; trata-se de uma hegemonia politica que se fará sentir na Europa e na Asia e cujo unico contrapeso será o poder naval da Inglaterra, tornada de novo senhora absoluta dos mares. Na Europa continental nenhuma potencia será capaz de contrabalançar a influencia esmagadora que a Russia obterá depois desta guerra. Com territorios vastissimos e riquissimos, com uma enorme população trabalhadora e com uma classe governante energica e ambiciosa, a Russia estará então livre para iniciar a grande obra do pan-slavismo, que foi até agora embaraçada pela acção das potencias germanicas.

Encarando essa possibilidade, deveriamos antes dizer probabilidade, não ha motivos para receios ou apprehensões. A expansão da influencia politica da Russia não póde de fórma alguma embaraçar o desenvolvimento e o progresso da civilização. A idéa popular de que a Russia é um paiz barbaro resulta da mesma ignorancia que leva certos europeus a supporem que toda a America do Sul vive em revoluções e em estados de sitio. Ha sem duvida uma Russia barbara, mas ha tambem uma França barbara, uma Allemanha barbara e uma Inglaterra barbara. Em Londres, a poucos kilometros de Westminster, vive gente tão barbara como os mais primitivos moujiks russos. Estes selvagens das margens do Tamisa não fazem o signal da cruz quando dão uma esmola, mas cortam o pescoço dos seus semelhantes nas ruas perigosas do East En. Confesso que prefiro a fé supersticiosa do moujik ás idéas adeantadas dos malfeitores livre-pensadores de Londres e de Paris. Os camponezes russos, na sua grande maioria, não sabem ler nem escrever. Mas quem tiver a curiosidade de ir ver os magnificos trabalhos que elles fazem em madeira e em metal, nas horas vagas que a pesada tarefa agricola lhes deixa livres, duvidará certamente da superioridade intellectual dos barbaros que sáem das escolas do occidente. A verdade é que o barbaro sobrevive em todos os povos e que, si é interessante e util quando vive no meio simples das aldeias de um paiz agricola, torna-se uma praga social quando o destino o lança na rectaguarda de uma civilização industrial.

A cultura, tanto na Russia como na Allemanha ou na França, restringe-se á "elite" intellectual e moral; e, para se poder formar um juizo sobre o grão de adeantamento daquelle paiz, a comparação entre os moujiks e os proletarios de Berlim, de Paris e de Londres é absurda. O parallelo tem de ser feito entre as literaturas e entre as "elites".

A idéa de que a Russia era uma nação selvagem até ao seculo XVIII póde figurar na mesma categoria da opinião corrente na Europa de que toda a cultura sul-americana foi importada de França no correr do seculo passado. Sem falar nos "bilini", ou poemas lendarios dos slavos que remontam a épocas immemoriaes, encontramos desde o seculo XI grandes collecções de contos populares, os celebres "skazki", cuja influencia sobre a evolução ulterior da literatura moscovita foi immensa e que ainda se faz sentir na literatura da Russia contemporanea. No seculo XII, a literatura russa já estava emergindo da phase embryonaria, e nesse seculo a codificação das leis slavas indica que os moscovitas já tinham attingido um grão consideravel de desenvolvimento social e politico. Em 1504, o primeiro livro russo foi impresso em Moscou. Quando se considera a data da invenção da imprensa, é facil verificar com que presteza os russos souberam utilizar-se da invenção, feita aliás em paiz distante e com o qual as communicações eram então difficeis. A partir do reinado de Ivan IV, o progresso literario da Russia foi rapido e brilhante. As chronicas de Sergio Kubasov, publicadas no principio do seculo XVII, constituem uma obra de valor historico notavel. Pouco depois, Ivan Krizhanich traçava nos seus escriptos o que podemos chamar o esboço da philosophia do pan-slavismo, e Semeão Polotski publicava poemas e dramas que serviram de base ao desenvolvimento ulterior do theatro russo.

Tudo isso é anterior ao reinado de Pedro-o-Grande e, portanto, independente da influencia occidental. Quando o grande tzar estabeleceu relações intimas com a Europa occidental e fez com que a Russia recebesse o influxo de idéas novas, já existia no paiz uma vigorosa cultura indigena, sobre a qual se enxertou a corrente vinda do occidente. Assim se explica o apparecimento dos gigantes que, na segunda metade do seculo XIX, elevaram a literatura russa á posição que todos nós sabemos. Esses brilhantes vultos, que transpuzeram a barreira nacional para se tornarem glorias universaes, não foram productos accidentaes de uma cultura artificial e importada, mas sim o resultado natural da evolução lenta de uma grande cultura nacional.

Mas o que é mais importante neste momento, em que os slavos se vão tornar o elemento supremo do mecanismo politico da Europa, não é olhar para o passado, mas sim ver a posição actual da Russia como centro de cultura e de civilização. Sob este ponto de vista, a posição dos russos é ainda mais vantajosa. Qualquer pessoa que esteja em dia com o movimento literario e artistico da Europa, não póde escapar á observação da magnifica actividade e da luxuriante fertilidade do espirito russo no momento actual. Não ha agora na Russia nenhuma figura capaz de hombrear com os grandes vultos da Russia de Pushkin, de Turgenief, de Dostoieffski, de Tolstoi. Mas nenhuma outra nação póde tambem vangloriar-se hoje de possuir um genio de primeira ordem. E, no meio da mediocridade geral, a Russia destaca-se ao menos pela originalidade dos seus melhores escriptores e artistas e pela vigorosa orientação com que a sua "élite" intellectual está abrindo novos caminhos para o desenvolvimento da cultura. No dominio da arte, a supremacia russa já está firmada no tocante á mais caracteristica das artes de hoje: — a musica. A Allemanha — talvez porque o troar da poderosa artilheria Krupp tenha embotado o ouvido critico dos teutonicos — perdeu já a supremacia musical que se foi estabelecer nas margens do Neva. E as novas idéas sobre a technica do theatro, elaboradas no grande centro dramatico de Moscou, já estão influenciando o palco da Europa occidental.

Deante desses factos, as declamações do sr. von Bethmann-Hollweg sobre a "barbaria" russa são ridiculas, mesmo quando não tivessemos as façanhas dos guerreiros da Prussia para obrigar o chanceller allemão a moderar o imprudente apedrejamento dos telhados vizinhos.

A. AMARAL.

Londres, 29 de setembro de 1914.

Frades fuzilados

"EL LIBERAL", DE MADRID, ESTAMPOU O SEGUINTE ARTIGO DO NOTAVEL ESCRIPTOR GOMES CARRILLO:

— "O que não encontra explicação, dizem os catholicos francezes, é a attitude dos jesuitas.

Na Italia e na Hespanha, fóra de duvida, a imprensa clerical é a unica que no momento actual, se revela ardentemente desejosa de que a protestante Allemanha vença, mutile e humilhe a catholica França.

Em vão o clero parisiense patenteia que o paiz de M. Combes se mostra unido christãmente. Em vão o arcebispo de Paris faz parte da grande junta nacional que serve de Conselho Supremo ao governo da Republica. Em vão os jovens vigarios de todas as parochias se alistam cheios de enthusiasmo para defender a patria de Joanna d'Arc contra os patricios de Luthero. Em vão, finalmente, as subscripções publicas, feitas em favor dos capellães do exercito, têm reunido já centenas de mil francos.

Nada acalma o odio dos jesuitas contra o paiz que não quiz submetter-se a seu jugo ou tutella.

Quando, algumas horas antes de declarar a guerra, os teutos fuzilaram um pobre cura de Lorena, que teve o atrevimento de prégar em francez, a consciencia catholica do mundo inteiro, sentiu-se indignada. Da propria Austria partiram alguns protestos. Só um jornal clerical de Roma explicou aquelle acto, assegurando que a alma do Kaiser tinha ficado "dolorosamente surprehendida" por tamanha barbaridade. E accrescentou: "Agora que os chefes já puderam dar suas ordens, ver-se-á o respeito com que a nação allemã, em grande parte catholica (?), tratará os representantes de Christo na terra."

A realidade, ahi parece comprazer-se em desmentir estas esperanças.

Eis aqui as linhas que "La Croix", orgão official do episcopado francez publicou recentemente:

"Os frades redemptoristas de Mulhouse, installados no bairro de Reidisheim, deram abrigo a alguns soldados francezes, feridos, quando a cidade foi occupada pela primeira vez pelas tropas francezas, a 8 do corrente. Ao recuperar a cidade, os allemães arcabuzaram os soldados feridos e a nove frades que se achavam no convento."

Agora, a referida *Croix* noticia nos seguintes termos o fuzilamento de um prelado:

"Monsenhor Kannengieser foi fuzilado e seu palacio destruido a dynamite. Este prelado era alsaciano de origem. Em 1900, quando Guilherme II quiz substituir os seminarios maiores alsacianos por uma só faculdade de theologia em Strasbourg, este prelado combateu aquelle projecto. Ultimamente monsenhor estava cego."

Por que motivo foi fuzilado este principe da Egreja? Os telegrammas não o dizem. Mas é provavel que sua attitude na questão dos seminarios não seja estranha á execução. Os imperadores allemães, hoje, como durante a Edade Média, não toleram que a Egreja se opponha a seus projectos politicos.

Quereis outra noticia de fuzilamento? Os jornaes publicam-n'a em suas "ultimas horas", assegurando que emanam da autoridade militar franceza da Alsacia:

"O parocho de uma das principaes freguezias de Mulhouse foi arcabuzado pelos allemães. Chamava-se Brun e era alsaciano. Seu crime consistiu em permittir que alguns francezes se refugiassem em sua egreja, no momento em que as tropas do Kaiser atacaram a guarnição que ha quinze dias occupava a grande cidade industrial."

Por seu lado, os belgas, em notas dirigidas ás potencias neutras, contra as atrocidades praticadas nos arredores de Liége, queixam-se de que as tropas imperiaes queimaram varias egrejas, em que os habitantes das aldeias haviam procurado refugio.

E, ou muito me engano, ou taes occorrencias não serão as ultimas de que a Egreja Catholica terá de queixar-se no curso desta guerra.

Porém, se queixará?

Os jesuitas, certamente que não. Para elles a França é tão odiosa que mesmo os sacerdotes que sympathizam com ella merecem ser arcabuzados. Em compensação, a Allemanha, a grande Allemanha protestante, é digna de todos os respeitos, de todos os enthusiasmos, de todos os amores. Em Hespanha, *El Siglo Futuro* o diz quotidianamente. E não só diz. Elle o "prova".

Ouvi sua voz evangelica:

"Como temos dito e provado e têm dito e provado os do lado contrario, e embora o ponham em duvida alguns do campo médio, nesta guerra lutam de um lado a ordem, o principio da autoridade, o respeito ao direito e espirito religioso, e de outro a desordem moral que precede a material, a indisciplina social, a tendencia á anarchia e o espirito leigo e revolucionario".

Sendo assim, como a egreja não ha de estar ao lado da Allemanha, encarnação do espirito religioso, contra a França symbolo do espirito leigo?...

O peor é que emquanto os leigos respeitam os prisioneiros, curam os feridos e protegem as egrejas, os representantes do espirito religioso incendiam as aldeias, arcabuzam sacerdotes e atiram contra as irmãs de caridade que se acham nas ambulancias belgas. — *E. Gomez Carrillo*."

OS "TURCOS"

Os valentes soldados africanos carregando contra os allemães, durante o assalto a uma collina

Acontecimentos em Portugal

O QUE DIZEM AS NOTICIAS TELEGRAPHICAS

Qual o caracter politico do movimento?

O dr. Bernardino Machado, chefe do governo portuguez

Foi surpresa geral a noticia telegraphica hontem recebida e publicada pelos jornaes, relativamente a um movimento revolucionario em Portugal, que se diz ter sido rapidamente suffocado. Póde-se responder affirmativamente a essa pergunta, si bem que, para quem segue de perto os acontecimentos portuguezes, factos anteriores, de que os telegrammas se occuparam, davam sufficiente ensejo para andarem precavidos.

Assim, por exemplo, um telegramma noticiou que o material bellico existente em Vianna do Castello e em Amarante foi por ordem do governo recolhido a Torres Novas. Ora, esse material bellico é todo de artilheria aquartelada naquellas villas minhotas, e a retirada das peças indica, seguramente, uma falta de confiança naquelles corpos, pois Torres Novas, villa situada entre Lisboa e Porto, é escola pratica de artilheria e não um arsenal de guerra.

Depois, telegrammas de Berlim faziam referencias a um esperado movimento revolucionario, e o *Mundo*, jornal de Lisboa, tambem não occultou algumas apprehensões relativamente á possibilidade de graves alterações da ordem.

Assim, repetimos, quem acompanha os acontecimentos politicos de Portugal previa que quaesquer factos se produziriam, embora não fosse possivel calcular a sua importancia e seus effeitos.

E, effectivamente, eis que chega a noticia de um novo movimento revolucionario, de caracter monarchista, segundo dizem os telegrammas.

Para se fazer a apreciação desse novo acontecimento, só ha, por agora, os despachos procedentes de Lisboa e que transitam sob a rigorosa fiscalização do governo. Ora, esses despachos são até incoherentes.

Assim, vê-se que o governo tem o maximo desejo de tirar toda a sombra de importancia ao acto revolucionario; todavia, confessa, mesmo na communicação official á embaixada, que um *pequeno grupo de civis* tentou revoltar o pessoal da Escola de Mafra, não o conseguindo *porque quasi toda a totalidade dos soldados ficou fiel*, e que os civis *fugiram em direcção ao norte*, perseguidos *pelas tropas da Escola e outras enviadas de Lisboa*.

Deste despacho conclue-se logicamente: que ha soldados da guarnição de Mafra que não ficaram fieis á Republica; e que o *pequeno grupo de civis* não é tão pequeno que não exigisse, para que fosse perseguido, o concurso de *tropas* da Escola de Mafra e de *outras enviadas immediatamente de Lisboa*.

E esses grupos, que iam fazer para o norte? Não se sabe. Foram dispersos, aprisionados, derrotados? Só se sabe que a communicação official diz: "*...devendo já estarem elles presos ou dispersos.*" A falta de grammatica na communicação não foi sufficiente para occultar a verdade, que é esta: os revolucionarios continuavam o seu caminho para o norte, seguidos pelas tropas da Escola e pelas tropas que foram de Lisboa.

Pelo menos, até á hora em que traçamos estas linhas, nenhumas outras informações são de molde a melhor esclarecerem o espirito publico.

* * *

O que tambem é positivo é que o movimento revolucionario tinha ramificações em varios pontos do paiz. Cintra, Mafra, Villa Franca, Santarem, Espinho, etc. Em varios pontos foram levantados os trilhos dos caminhos de ferro; as communicações foram interrompidas, e em Bragança houve uma tentativa de sublevação militar.

Diz o telegramma official que, apezar disso, o paiz está em socego, donde se deve concluir que o movimento se mallogrou. Mas falta saber o que se passou pelo norte, e o que é feito dos civis que sairam de Mafra.

Não desejando fazer previsões erradas, limitamo-nos a dar publicidade aos telegrammas recebidos.

Como esclarecimento diremos que Mafra, onde parece ter-se dado parte importante dos ultimos acontecimentos, é uma villa importante, situada a oito leguas de Lisboa. Nessa villa foi construido o grande mosteiro que d. João V fez levantar, e que é um dos maiores e mais majestosos de Portugal, chamando a attenção dos *touristes*. Em Mafra, é tambem digna dos visitantes a celebre tapada real, que pertence á familia dos duques de Bragança, e o antigo palacio real, onde estava a rainha d. Amelia, quando a Republica foi proclamada. De Mafra á praia da Ericeira é curta a distancia, dez kilometros apenas. Numa das alas do mosteiro funcciona a Escola Pratica de Infanteria.

* * *

O que dizem os nossos telegrammas

O movimento revolucionario

LISBOA, 21 (Directo) — Os acontecimentos de hontem tiveram excepcional importancia e não tinham sido previstos.

Em Mafra deu-se um levante popular, com elementos militares.

Em Villa Franca de Xira foi levantada a via ferrea, por meio de bombas de dynamite.

No pontão sobre o Tejo e proximo de Santarem, tambem foram collocadas bombas de dynamite, assim como em Miramar, proximo de Espinho e do Porto.

Os estragos causados nas linhas ferreas têm sido promptamente reparados.

Em Bragança houve uma tentativa de rebellião militar que foi facilmente suffocada.

Entre os individuos presos conta-se o coronel Adriano Fortes Bessa, que foi amnistiado recentemente, depois de ter estado preso por ser considerado conspirador contra a Republica.

Onde o movimento teve maior importancia, a julgar pelas informações dos jornaes, foi em Mafra, onde os revoltosos prenderam os officiaes conhecidos como republicanos e o administrador do concelho. A noticia da revolução foi transmittida para Lisboa, seguindo para Mafra uma bateria de artilheria, com cem artilheiros, e mais 200 soldados de infanteria.

Os navios de guerra têm estado de promptidão, tendo ido o "Adamastor" para a Ericeira, e o rebocador "Berrio" para o Porto.

O telegrapho foi cortado em diversos pontos do paiz, mas foram já restabelecidas as communicações telegraphicas.

O coronel Adriano Fortes Bessa, preso em Lisboa, como chefe do movimento

Communicação official á Embaixada

O dr. Ferreira de Almeida, encarregado de negocios de Portugal, recebeu do seu governo a seguinte communicação:

"Um pequeno grupo de civis tentou revoltar o pessoal da Escola Militar de Mafra, não o conseguindo porque a quasi totalidade dos soldados ficou fiel.

Os civis fugiram em direcção ao Norte, perseguidos pelas tropas da Escola e outras enviadas immediatamente de Lisboa, devendo já estarem elles presos ou dispersos.

Em Bragança, um ex-coronel e dois sargentos tentaram sublevar o regimento, sendo todos presos.

O movimento, que teve caracter monarchico, falhou completamente, havendo tranquillidade em todo o paiz. — (a) Ministro dos Negocios Estrangeiros".

O movimento revolucionario abortou

Lisboa, 21 — (*Havas*) — Abortaram completamente as tentativas de rebellião provocadas por elementos monarchicos em varios pontos do paiz.

Tanto aqui como em todas localidades do interior reina actualmente perfeita tranquillidade.

Os navios inglezes bombardeam as costas da Belgica occupadas pelos allemães

LONDRES, 21 (Havas) — Assegura-se que no dia 19 do corrente a esquadra ingleza do mar do Norte bombardeou violentamente as posições occupadas pelos allemães na costa da Belgica. Acrescentam as informações que aqui chegam a este respeito que os navios inglezes conseguiram abater um aeroplano e um dirigivel "Zeppelin" allemães, que voavam sobre a costa em serviço de reconhecimento, destruindo tambem seis baterias da artilheria prussiana.

Diz-se ainda que os allemães teriam soffrido então perdas avaliadas em mil e seiscentos homens, entre mortos e feridos.

Um combate naval no Baltico

Londres, 21 — (*Havas*) — Os jornaes publicam telegrammas de Stockolmo noticiando que perto da ilha de Rugen no mar Baltico, foi assignalado um combate entre torpedeiros allemães e submarinos inglezes.

A acção dos russos em Varsovia e Przemysl

Londres, 20 — (*A's 6.35 p. m.*) — Um communicado do quartel-general do estado-maior russo, recebido hoje, informa que os russos obtiveram successos parciaes em combates muito sérios, na região de Varsovia e ao sul de Przemysl. — (*Da legação ingleza*).

Um paquete inglez mettido a pique

Stavanger, 21. — Foi mettido a pique por um submarino allemão um paquete inglez que navegava nas costas da Noruega. — (*Havas.*)

O general inglez Hamilton, morto em combate com os allemães

UMA CONFIRMAÇÃO

Londres, 21. (Americana). — Telegrammas de Tokio confirmam a noticia de ter sido destruido, pelos japonezes, um torpedeiro allemão, que saira clandestinamente do porto de Tsin-Tão, indo encalhar na costa, a sessenta milhas de Kiau-Chao.

Não precisamos de muito espaço no jornal para recommendar a cerveja Fidalga.

A cerveja Fidalga impõe-se pela excellencia do seu sabor e do seu preço.

Um lamentavel desastre nas proximidades de Calais

Londres, 21 — (*Americana*) — O correspondente do *Daily Chronicle* em Calais informa que se deu um lamentavel desastre, nas proximidades daquella cidade.

Dois trens que conduziam soldados belgas, não se sabe ainda porque motivo, foram de encontro um ao outro, perto de Marquise, entre Calais e Boulogne. No desastre morreram cincoenta soldados, ficando feridos cerca de oitenta, alguns dos quaes gravemente.

Esta noticia causou, aqui, profundo pezar.

A rebellião na Colonia do Cabo

Londres, 21. — Considera-se virtualmente reprimida a revolta chefiada pelo coronel Maritz, na provincia do Cabo. — (*Havas.*)

O general austriaco Auffenberg, batido pelos russos em Lublin

O MOVIMENTO MILITAR NA ITALIA

Roma, 21. (Americana). — O governo decretou a chamada ao serviço activo dos inferiores da marinha, pertencentes ás classes de 1887 a 1889.

ILEGÍVEL

A póda no funccionalismo

A commissão de Finanças da Camara dos Deputados prosegue no seu rude e doloroso trabalho da póda na despeza publica. O sr. Antonio Carlos, illustre relator do orçamento da Fazenda, já apresentou seu trabalho, em que as verbas actuaes foram reduzidas de réis 2.353:000$000, ouro, e réis 8.537:006$000 papel. Algumas medidas que elle propõe são perfeitamente justificaveis, quaes as relativas á rubrica "Material", e a relativa á de preenchimento de uma só vaga em tres que se derem numa mesma repartição publica, respeitados os direitos de promoção. Outras, porém, conquanto se digam impostas pela extrema necessidade, não merecem nossos applausos, nem devem ser acceitas pelo Congresso, porque provocarão justamente effeito diverso do que visam. Por exemplo, na verba "Recebedoria do Districto Federal", fica extincta a cobrança de impostos a domicilio, devendo ser o pagamento feito á bocca do cofre. Com essa modificação, a reducção da verba foi de 90:000$000. Nenhuma economia, entretanto, redunda dessa extincção, porquanto, não se realizando o pagamento do imposto, espontanea e voluntariamente, á bocca do cofre, será levada a effeito a cobrança pelos procuradores e seus ajudantes, aos quaes caberá a percentagem sobre a importancia cobrada, o que irá além dos 90:000$000. E pouco se tem que esperar do pagamento espontaneo, conhecida a negligencia commum em nossos contribuintes, de modo que a cobrança ha de ser quasi toda ella forçada ou executiva. No entanto, com os cobradores se faria com mais regularidade, entrando o dinheiro mais promptamente no Thesouro.

Na verba "Fiscalização de impostos de consumo", propoz o sr. Antonio Carlos uma reforma do serviço, reduzindo á metade o numero dos fiscaes nos Estados, e fixando em 52 os da Capital Federal e Nictheroy. Receamos que essa reducção venha a prejudicar o serviço de arrecadação desses impostos, que não se póde realizar efficazmente sem fiscalização esperta e constante, de toda hora. A reforma deve ser de preferencia no modo de remunerar esses funccionarios, e de maneira a assegurar-lhes uma certa independencia que os subtraia á acção da politicagem. Isto, sim. O que prejudica grandemente a arrecadação desse imposto é a dependencia em que vive o fiscal, pela gratidão ou pelo temor da demissão ou remoção, do chefe local, quasi sempre o padrinho que lhe arranjou o emprego. O ministro da Fazenda deve tambem ser muito cuidadoso e escrupuloso no preenchimento desses cargos, e, principalmente, resistir ás exigencias de demissão por parte de senadores, deputados e outras influencias politicas, os quaes, geralmente, em taes casos, se não inspiram na conveniencia do serviço publico. Ao contrario, são quasi sempre autores de [illegible] de perseguição a fiscaes que cumprem seus deveres, e que, por multas devidas que impuzeram ou não quizeram relevar, incorreram no desagrado ou odio dos mandões locaes e de outros personagens gratos aos dirigentes da politicagem estadual. Porque ha de o cargo de fiscal de impostos de consumo ser considerado cargo politico? Justamente porque — confessam-no todos os politicantes — podem fazer muitos favores. Mas, á custa de quem? Do Estado, do Thesouro, já se vê. O sr. Antonio Carlos pede ainda ao ministro da Fazenda — e ninguem mais digno de sel-o — [illegible]. Pois bem, é preciso que seja de seu zelo pela res publica, da sinceridade das nossas finanças, que [illegible] e outros abusos da politicagem passada. O mesmo esperamos do sr. Homero Baptista, e de qualquer outro dos membros da mesma commissão, egualmente capazes de gerir aquelles negocios com intelligencia e sobretudo com intransigencia na defesa dos dinheiros publicos. Assim, é que teremos attingido ao desideratum patriotico de uma administração financeira que levante o paiz do profundo abatimento a que o arrastaram governantes faceis, complacentes, servis á conveniencia partidaria, e, antes de tudo, preoccupados em angariar clientela que os ajudasse a se manterem nas posições conquistadas, ou a alcançar a realização das suas aspirações ou sonhos de ambição. Não ha de ser com medidas de córtes aqui, reducções alli, prejudicando serviços publicos organizados, como, por exemplo, o da Estatistica, que havemos de restituir o Brasil ao seu antigo credito e ao prestigio que mereceu o seu governo.

Demais: muitos dos córtes lembrados e já resolvidos pela commissão de Finanças, não só no Ministerio da Fazenda como em outros, vão ferir direitos que a Justiça tem reconhecido e mandado respeitar, como ainda hontem lembrou da tribuna da Camara o deputado Figueiredo Rocha. Os prejudicados recorrerão aos tribunaes, e assim a economia de hoje não nos poupará despeza porque, além dos vencimentos, comprehenderá custas a que a União será condemnada. Isto é fatal, [illegible] o Congresso [illegible] poder judiciario [illegible] proprio da época que passa com ella. Façamos economias; mas [illegible] a despeza publica, mas sem [illegible] a triste e vergonhosa situação a que se deixou o Brasil, [illegible] consumiram para [illegible] a existencia, [illegible] direitos que lhes promettiam estabilidade na carreira e seus [illegible] direitos que se incorporaram ao seu patrimonio. Lembrem-se de que estão dispostos a levar innumeras familias brasileiras ao extremo de se verem privadas até do pão quotidiano, que são quasi todos complices, pelo apoio que lhes prestaram, das situações delapidadoras dos dinheiros publicos, que arrastaram o Brasil á ruina e á opprobriosa bancarrota. Lembrem-se, e dôa-lhes a consciencia para demovel-os da atrocidade que planejam e querem rigorosamente executada.

Gil VIDAL.

Topicos & Noticias

O TEMPO

O céo apresentou-se hontem ora limpo, ora encoberto. A temperatura attingiu á maxima de 29º,4.

HONTEM

Cambio	90 d/v	A' vista
Praças.		
Sobre Londres	14 13/32	13 29/32
" Paris	$712	$740
" Hamburgo	$812	—
" Italia	—	$727
" Portugal (escudos)	—	3$403
" Nova York	—	3$800
Libra esterlina, em moeda	—	16$533
Extremos:		
Bancario	13 d. a 14 1/2	
Caixa matriz	13 d. a 14 7/8	

HOJE

Na Prefeitura Municipal pagam-se as folhas de algumas de pessoas occupadas nas escolas e agencias, referentes ao mez de julho ultimo.

A carne

Em S. Diogo, foram vendidas hontem 514 rezes, ao preço de $660 e $670 o kilo.

A média destes preços é de $670, devendo ser cobrado ao consumidor o maximo de $870 por kilo.

Carneiros, 2$200; porco, 1$, e vitella, $900 a 1$000.

O CASO FLUMINENSE

Falou-se hontem, nesta capital, que estava por horas, apenas, a dissolução da Assembléa Legislativa do Estado do Rio de Janeiro pela policia de Nictheroy.

O orgão official do Estado, o Diario Fluminense, escreveu precisamente hontem o seguinte:

"Algo de "normal" perturba a vida constitucional do Estado; é essa "anomalia" prende-se á "intranquillidade publica", generalizada, provocada a mandado pela "facciosa minoria legislativa fluminense", [illegible]

Ahi está: já não se salvam as apparencias. No Congresso não se têm nos ultimos dias poupado injurias aos ministros do Supremo Tribunal; na imprensa do governo do Estado, annuncia-se, sem mais rebuço, a dissolução da Assembléa Legislativa, pela policia militar.

Hão de consummar a violencia, mais dia menos dia, e os srs. Edmundo Muniz Barreto e Amaro Cavalcanti hão de achar nos livros do Mexico e dos Estados Unidos uns casos parecidos, para diminuir ainda mais a autoridade do Tribunal de que fazem parte.

Uma das exigencias que a politica está fazendo ao sr. Wenceslau Braz, na organização dos seus auxiliares de governo, é a que diz respeito á Brigada Policial, cujo commando, ao que se diz, o P. R. C. dará ao coronel Joaquim Ignacio.

O presidente da Republica assignou hontem os decretos aposentando o inspector de portos, rios e canaes, engenheiro Adolpho José Del Vecchio, e nomeando em substituição o engenheiro Candido José Godoy.

Ainda hontem, o sr. Martim Francisco occupou a tribuna da Camara para protestar contra a censura policial no presente estado de sitio. Nestes ultimos dias, o espirito do velho liberal, que é o illustre representante de São Paulo, tem vibrado por força do que vem observando no declinio do governo que elle ajudou a erguer.

Pois bem, nós, que temos applaudido os vehementes discursos do sr. Martim Francisco contra o governo, devemos, nessa hora de lutas, ser justos. Releva notar, porém, que os ataques do sr. Martim Francisco podem o seu tempo, sobretudo quando, como ainda hontem se deu, se arroja a affirmar que para vergonha da Camara actual, nada mais é preciso do que ella consentir na suppressão da liberdade de imprensa.

A Camara actual, O sr. Martim Francisco sabe como ella foi organizada. Predominou na sua formação a vontade exclusiva dos chefes da politica central, e só esses chefes se entenderam para o reconhecimento de correligionarios com s. ex., é porque lhe mais suppuzeram que elles, isso, se não fosse, [illegible] ao papel de censores e condemnassem os desmandos do [illegible].

Não se póde mais, da parte do sr. Martim Francisco, esperar a possibilidade da maioria governamental? Essa é que é a carreira, pela qual devia ser norteada a sua conducta. O sr. Martim não quer admittil-a. Tanto peor para s. ex.

Outra coisa que merece os ataques do representante de S. Paulo foram as reuniões secretas da commissão de Finanças. Mas não attende s. ex. na circumstancia de se ter a commissão de Diplomacia e Tratados arvorado em representação parlamentar e por mesmo motivo cuidado perante a Argentina pelo fallecimento do sr. Julio Roca?

Tudo isso nada mais é do que o propagandista da Republica, e hoje monarchista bem intencionado, não conseguiu coisa alguma. A época é essa mesma.

O presidente da Republica assignou hontem os decretos abrindo os creditos supplementares: de 3.162:796$000, á verba 9ª do art. 20 da lei orçamentaria vigente; e de 60:000$000, á verba 14ª, [illegible]

Telegramma do Recife, dirigido a um vespertino desta capital por seu correspondente, diz que é muito commentada a transferencia do general Pantaleão Telles, da capital pernambucana para a de S. Salvador.

Não achamos muita justiça essa transferencia do ponto central, se afastar o sr. Pantaleão do general Dantas Barreto, com quem o cabo do sr. Pantaleão sempre se manteve entendendo como se não cuidava de transmittir [illegible] de Manáos.

Ha dias, publicavamos nós uns telegrammas do sr. Pedro Lago, e nos quaes o deputado bahiano dizia a sua carreira, que o sr. Pantaleão havia de ser transferido para a Bahia. O sr. Lago ra em como não havia recebido semelhantes telegrammas. Cremos plenamente nisso. O certo, porém, é que o sr. Pantaleão deve seguir para a Bahia por qualquer destes dias.

De sorte que o que seria possivel talvez suppôr é que os telegrammas que inserimos não teriam sido dirigidos ao sr. Pedro Lago, mas a qualquer desses senhores que fazem a politica claramente subversiva do conselheiro Luiz Vianna.

Aliás, o sr. Vianna sempre é mais disposto a mashorcas do que o sr. Severino Vieira.

Mas, si ainda existe neste paiz quem pense em levantar barulhos politicos, é o que não se deve admittir que no pouco ahi pelo norte, então póde affirmar-se de um modo categorico que o juizo fugiu da cabeça dos que os provocam.

Para infelicidade nossa basta a ruina economica e financeira a que chegámos.

O presidente da Republica, ainda em commemoração á data de 12 de outubro, assignou hontem os decretos indultando os sentenciados civis Alexandre Carlos Velloso, Antonio José Nogueira e Deocleciano Arthur Vargas.

Certos negociantes, como ninguem ignora, valem-se da moratoria decretada pelo governo, não para addiarem a satisfação de seus compromissos tomados anteriormente á lei citada, mas sim para, usando e abusando das facilidades do momento, decorrentes da moratoria, prepararem por calculo uma fallencia para o termo deste estado anormal que atravessamos. Dahi o terem já succedido varios conflictos entre credores e devedores como na data de hontem na rua Marechal Floriano, em uma casa commercial que explora artigos de papelaria e typographia, e que se negou ao pagamento de uma promissoria vencida em agosto findo, sendo até necessaria a intervenção da policia para que o caso não tomasse maiores proporções.

Desta arte, parece, que ao fim do prazo da moratoria que tão salutar foi para o commercio em geral, muitos falsos policiaes teremos a noticiar, referentes a certos negociantes que querem liquidar seus negocios a dar o "tiro" nos credores, appellam para o recurso da moratoria, convertendo uma medida honesta de credito commercial em pretexto para liquidação de seus compromissos por meios irregulares.

O presidente da Republica recebeu hontem, pela manhã, em conferencia, no palacio do Governo, o leader da maioria na Camara e o dr. Olegario Pinto, governador licenciado do Estado de Goyaz, que tratou de assumptos politicos daquelle Estado.

Foi tambem recebido, em audiencia especial, o dr. Acevedo Diaz, ministro do Uruguay, que fez entrega de uma carta autographa do presidente daquella republica, em resposta á que lhe enviou, cumprimentando-o, o marechal Hermes, por intermedio do nosso ministro em Montevidéo, dr. Cyro Azevedo.

Si o director da Saude Publica pudesse despender mais tempo com as funcções do seu cargo, os habitantes desta pacifica e paciente cidade do Rio de Janeiro poderiam transitar pelas ruas sem o receio de apanhar uma infecção. Mas o sr. director, quando corre as vias publicas, fal-o de automovel, recostado nas almofadas e a gozar a delicia de frescas rajadas nestes sensentasos dias de verão; fosse a s. s. permittido andar como o povo, pelas ruas, e de lá veria que não ha perigo antes de seus fiscos perdíamos, o fetido insupportavel e perigosissimo que se desprende das sargetas dos lavatorios.

E' um horror; é não surge uma providencia humanitaria!

Verdade é, também, que o elegante funccionario vive nesta guerra precaucionadissimo com a chegada dos vapores procedentes da Europa — porque a bordo costuma ir o inimigo invisivel — os que os tripolantes julgam de bem contagiantes e contagiosos. Diremos isso, para que o publico não os julgue nosso servidor do paiz. Essa tarefa de observação e estatistica é mais do que suicida constantemente ministros e os agentes do Governo o quem isso é dêsvia ardua e toma o tempo do serviço daquelles affaveis, cortezes e agradaveis.

O dr. Ricadavia Corrêa, ministro da Fazenda, recebeu hontem da directoria da Associação Commercial um officio, apresentando a s. ex., em nome do commercio desta praça, felicitações pelo exito da assignatura do novo funding loan em Londres.

O ministro da Fazenda hontem mesmo agradeceu a gentileza da Associação Commercial.

Corre, com visos de verdade, a noticia de que será brevemente reaberta a Escola Agricola de S. Bento das Lages, no Estado da Bahia, que foi fechada durante o periodo de agudo sistema de economia.

Nenhum reparo nos despertaria o caso si elle não representasse, no momento, uma fonte de gastos superfluos para o Thesouro, premido por uma situação angustiosa. Comprehende-se que um instituto de ensino agricola desde que não são avariadas, não deve manter repartições que só concorrem para augmentar os ramos de a ociosidade de commissões.

[illegible]

Acresce que a Escola conta dois lentes effectivos e um professor e, actualmente, se não encontram vagas para realização de concursos, assistiriamos ao espectaculo de termos de encontrar, se fosse o caso, quem elles manda sem cathedra a nomeação de lentes e preparadores, sem precedencia dessa formalidade indispensavel, então da indicação formal dos leis e regulamentos que regiam a escola.

Já foi demasiado arbitrio que se nomeasse director interino para a Escola fechada, um bacharel em porto sem aggravante de lhe não designar preso em posto e, a Escola exige que aquelle cargo seja exercido agronomo escolhido dentre os membros do corpo docente.

Em these é o que se determina no Regulamento de funccionarios mentos, nomear funccionarios, independente do [illegible] dos estabelecimentos agricolas de ensino [illegible]

O ministro da Fazenda, por acto de hontem, exonerou do logar de escrivão da Delegacia Fiscal em Minas Geraes, Alcino Dias Carvalho, e nomeou para esse logar Joaquim Brandão.

Ouvimos de pessoa fidedigna, que o sr. Edwiges de Queiroz deixará, no mesmo dia 15 de novembro a pasta do ministerio da Agricultura, affim de o acompanhar ao cargo de [illegible] marechal Hermes da Fonseca.

Quarto projecto de orçamento da Agricultura

Estamos agora em presença de um novo projecto de orçamento do Ministerio da Agricultura. Primeiramente, appareceu a proposta governamental, dotando os serviços daquelle ministerio com as verbas de 406:800$000, ouro, e 15.008:727$158, papel. A essa proposta apresentou o sr. Manoel Borba um parecer, fazendo grandes e novas reducções, e mandando supprimir serviços que apenas tem o merito de custar muito dinheiro á nação.

O sr. Fonseca Hermes fez tambem um projecto de sua lavra, e a elle nos referimos com largueza.

Chega agora á publicidade o parecer da commissão de Finanças, que constitue, na verdade, novo projecto, pedindo as verbas de 219 contos, ouro, e 9.321:402$618, papel. Este parecer, porém, apresenta a seguinte curiosidade: o presidente, sr. Homero Baptista, assignou com restricções; o sr. Manoel Borba, relator, declarou-se vencido e apresentou em separado motivos do seu voto contrario; os srs. Antonio Carlos e Dias de Barros assignaram com restricções; e o sr. Torquato Moreira assignou pelas conclusões. Parece que os outros membros da commissão pensam tambem vencido, por entender que nos orçamentos não cabem disposições de caracter permanente.

Deante de tantas restricções e de tantos vencidos, a pessoa dotada de espirito mais benevolo conclue immediatamente que o projecto deve ser necessariamente uma bota. E' uma bota, não ha duvida, que lhe ha de apertar os callos do futuro ministro da Agricultura, e que vae ser coisa do Thesouro atirar mais dinheiro á rua.

O projecto limitase a desorganizar serviços e a tirar ao Ministerio da Agricultura a unica razão que póde justificar a sua manutenção: a de ser ou dever ser um ministerio technico, para o converter em agradabilissima sinecura de uns tantos favorecidos da padrinhagem politica. Lá ficam de pé os grandes ordenados, aliás reduzidos em outras propostas que foram apresentadas; mas em compensação corta-se brutalmente nos pequenos funccionarios, e põem-se na rua os technicos para se conservar pessoal inutil para o serviço!

Na repartição de Estatistica a despeza é de 88 funccionarios! São postos na rua 2 chefes de secção, 10 primeiros officiaes, 16 segundos officiaes, 18 terceiros officiaes, 25 auxiliares, 8 apuradores, 4 dactylographos, 1 ajudante de porteiro, 2 contínuos e 2 serventes!

Ora, quando se vê que só numa repartição publica se reduz de 169 para 81 o numero dos funccionarios, ocorre dizer que, ou criminosa leviandade conduziu o governo a crear tantos funccionarios para o serviço que o não podia comportar, ou os córtes agora indicados no projecto são perfeitamente leviano, inconscientes, desorientados, sem a menor sombra de um criterio a justifical-os!

Todavia, em relação ao serviço de informações e divulgação, uma verdadeira sinecura, uma absoluta inutilidade burocratica que custa...... 82:980$000 (pelo projecto), o projecto conserva todo o seu pessoal para se ver que só se deve manter e tal como se subdivide o Ministerio da Agricultura!

No serviço de veterinaria, todo technico e da maxima importancia, serão dispensados 16 funccionarios, entre elles veterinarios, isto é, profissionaes que devem ser mandados, pela sua aptidão especial.

Aquella celebre Inspectoria de Pesca, creação maravilhosa de quem tanto se esforçou por atirar dinheiro á rua, também é conservada com muito carinho, no projecto, e com a respectiva verba de 219:800$.

Talvez que a ingratidão do Brasil não deixe apreciar em toda a grandeza todos os serviços prestados á nação por aquella inspectoria, mas a verdade é que um serviço desses, na situação financeira em que o paiz se encontra, não deve manter repartições que só concorrem para um luxo burocratico incompativel com a falta de dinheiro que é, na quadra actual, a nossa melhor característica.

Deante destes rapidos estudos do projecto, comprehendemos que a commissão abundasse em restricções.

Chegamos agora a verificar que estavamos com a boa doutrina quando aconselhámos a simples e summaria eliminação do Ministerio da Agricultura.

As commissões da Camara

REDUCÇÃO DO FUNCCIONALISMO PUBLICO

O sr. Presidente da commissão de Tomada de Contas a que primeiro se reuniu hontem, presidida pelo sr. Irineu Machado.

Não houve apresentação de pareceres, e foram retirados no Tribunal de Contas os dous processos para o exame apenas das quaes foi feito. Nova reunião foi convocada para a proxima semana.

Em palestra, depois de finda a reunião, tratou-se de diversas questões projectadas. A commissão manifestou-se favoravelmente á indicação do sr. Jacques Ourique, que em seu apoio ao projecto do sr. Francisco Gonçalves [illegible] e não se publicasse as [illegible].

COMMISSÃO DE FINANÇAS

Presidiu-a o sr. Honorio Baptista.

O sr. Pedro Lago não compareceu. O sr. Peregrino apresentou o parecer ao projecto que manda contar o tempo que a ... da contagem... do Ministerio da Guerra e Tancredo Silva Cunha.

Em seguida, o sr. Torquato Moreira tratou do criterio adoptado pela commissão sobre o preenchimento das vagas que se derem nos Ministerios. Acha que em algumas repartições, se fôr preenchida uma vaga apenas depois que se derem tres, terminará não tendo quem trabalhe. Para todas as repartições, não poderá ser adoptado esse criterio.

Foi tomada em consideração a observação do sr. Torquato Moreira, ficando deliberado que a commissão buscará um meio para evitar os inconvenientes lembrados pelo representante espirito-santense, e creados pelo criterio adoptado.

Em 3ª discussão será resolvido o assumpto, não sendo esse criterio adoptado para todas as repartições.

Não entrou hontem em discussão o orçamento da Marinha, porque o seu relator, o sr. Thomaz Cavalcanti, não compareceu.

Em vista disto, o sr. presidente convocou uma reunião para amanhã, e telegraphou ao sr. Thomaz Cavalcanti, solicitando o seu comparecimento.

"NICE" Cigarros mistura, para 300 réis, com brindes — Lopes, Sá & Comp.

O ministro da Fazenda, despachando o requerimento de varias operarias da Imprensa Nacional pedindo abertura de credito suppleemntar para pagamento dos domingos e feriados, mandou que as requerentes se dirigissem ao Congresso Nacional.

COMPANHIA DE SEGUROS VAREGISTAS. — Rua Primeiro de Março n. 37.

Fraude em detrimento do fisco

UMA ACÇÃO DA FAZENDA CONTRA O BANCO FRANCEZ E ITALIANO

A Fazenda Nacional requereu, como preliminar de uma acção que pretende propôr contra o *Banque Française et Italienne pour l'Amerique du Sud*, uma exhibição de livros deste estabelecimento. A Fazenda quer haver uma grande importancia daquelle banco pela falta de pagamento de sello em saques por elle tirados contra sua matriz e bancos na Europa. O juiz indeferiu o pedido da Fazenda, porque o exame requerido não se enquadra em qualquer das hypotheses previstas do artigo 18, do Codigo Commercial, unicas que autorizam a acção intentada.

Eis a sentença do juiz federal:

VISTOS E EXAMINADOS, etc. estes autos em acção de exhibição de livros entre partes: a Fazenda Nacional, como autora, "Banque Française et Italienne pour l'Amérique du Sud", como ré;

Considerando, que a autora conseguiu demonstrar que tem legitimo interesse no exame requerido, tornando-se não evidente pelo menos quasi certa a fraude praticada pela ré em detrimento dos direitos do fisco, não conseguiu entretanto mostrar se póde enquadrar em qualquer das hypotheses previstas no artigo 18º, do Cod. Commercial, unicas que autorizam a acção intentada;

Considerando que o artigo 23º, paragrapho 2º da lei 641 de 19 de novembro de 1899, invocado no pedido, constituindo uma excepção á regra estabelecida pelo Legislador Commercial, tem applicação restricta ao caso previsto (imposto de consumo) e não póde ser estendido a outras hypotheses embora se afigurem analogas ou semelhantes;

Considerando que, se no caso ha uma lacuna de lei, não é ao juiz que compete suppril-a, admittindo excepções que viriam a ser verdadeiras arrogações do preceito legislativo;

Considerando que outra não tem sido a jurisprudencia do Supremo Tribunal Federal, pois que o accordão invocado e junto por certidão se refere precisamente a um caso de imposto de consumo.

Julgo a Autora carecedora de acção, condemnando-a no pagamento das custas e na fórma da lei, recorra para o Supremo Tribunal.

Rio, 19 de outubro de 1914 — Antonio J. Pires de Albuquerque."

Cinema Idéal
Vejam o seu programma na penultima pagina

O prefeito baixou hontem um decreto de regulamento para a secretaria do seu gabinete e directoria de estatistica e archivo, ultimamente reorganizadas.

Elixir de Nogueira, cura manchas da pelle.

Ao Ministerio das Relações Exteriores o ministro da Justiça declarou que, segundo informa o juiz federal em Matto Grosso, a carta rogatoria expedida pelas justiças da Republica Oriental do Uruguay, no interesse do processo de d. Antonia Paes Gomes contra o Lloyd Brasileiro, por perdas e damnos, ainda não foi cumprida, por falta de pagamento do sello da portaria de "exequatur".

TRATAMENTO DAS MOLESTIAS PELAS GRANDES MEDICAÇÕES PHYSICAS PELO ESPECIALISTA
DR. ALVARO ALVIM — Exame pelos raios X, Trat. dos *tumores malignos*, das molestias da pelle — eczemas, das hemorrhoides, das articulações, atrophias, etc., da asthma, hysteria, gotta, etc.: largo da Carioca, 11 1º andar (de 10 1|2 ás 4).

Os pagamentos e supprimentos effectuados hontem pela Thesouraria Geral do Thesouro Nacional, importaram em 736:000$000.

Essa quantia foi distribuida pelos seguintes repartições:

2ª Pagadoria do Thesouro	300:000$000
Pagadoria da Guerra	200:000$000
Delegacia Fiscal da Bahia	100:000$000
Correio Geral (para vales)	50:000$000
Brigada Policial	46:000$000
Faculdade de Medicina	40:000$000

Bom Café, Chocolate e Bombons — Só no MOINHO DE OURO

O ministro da Fazenda pediu ao seu collega da Guerra emittir parecer sobre o processo referente á precatoria expedida pelo juizo federal da secção do Estado do Rio Grande do Sul, em favor do coronel João Baptista da França Mascarenhas, para pagamento da quantia de 715:876$415, em virtude de sentença judiciaria.

CINE - PALAIS
Vejam o seu programma na penultima pagina

O Thesouro Nacional concedeu hontem o credito de 100:000$, á Delegacia Fiscal no Estado do Paraná, á disposição do commandante da região militar para occorrer ás despesas com as forças ali estacionadas.

Formicida Brasileiro
Infallivel na extincção da formiga. R. S. Pedro, 91, sobrado.

A Recebedoria do Districto Federal arrecadou hontem a quantia de rs.... 67:177$670, tendo arrecadado desde o dia 1º do corrente, a de rs.......... 1.166:062$272.

Em egual periodo do anno passado a renda foi de 1.437:688$387.

O Centro Loterico, á rua Sachet, 4, continua a vender sortes grandes. SABBADO — 100 CONTOS — HABILITAE-VOS.

ESTADO DO RIO

Assembléa Legislativa

Realizou-se, hontem, a 47ª sessão ordinaria, presidida pelo sr. Francisco Marcondes, 1º vice-presidente.

No expediente orou o sr. Santos Abreu, fazendo considerações sobre a attitude brilhantissima do eminente senador sr. Ruy Barbosa, no Senado Federal, respondendo ás accusações do ministro da Guerra.

Foi, em virtude do art. 137, paragrapho 2º, do Regimento, posto a votos e approvado o seguinte requerimento:

"Requeiro que, por intermedio da mesa, se peçam informações ao governo, para que se saiba quem é o acceitante da letra de 526:624$481 (quinhentos e vinte e seis contos, seiscentos e vinte e quatro mil, quatrocentos, e oitenta e um réis) que figura na mensagem do sr. presidente do Estado, a fls. 190, como pertencente do Estado e qual a autorização legislativa ou verba orçamentaria, em virtude da qual foi feito esse emprestimo, quaes os juros, data do vencimento e garantias offerecidas pelo mutuario. Sala das sessões, 9 de outubro de 1914. — *Teixeira Leite.*"

Dr. Rego Monteiro, mols. das senhoras e dos olhos. Sete de Setembro, 81. 6041

CORREDORES DA CAMARA

O sr. Barros Lins, que chegou de Alagôas ha pouco tempo e ainda não conhece todas as dependencias do novo edificio da Camara, perguntava, apressado, e como se tivesse qualquer coisa a pesar-lhe dentro do organismo:

— Diga-me: onde é que fica a vespasiana?

O continuo, solicito, ensinou-lhe o caminho.

• • •

Antes de começar a sessão, o sr. Theodomiro Santiago, entrou para o gabinete do sr. Sabino Barroso e foi immediatamente recebido.

O sr. Thomaz Cavalcanti protestava:

— Isso é um escandalo! Já não ha mais ordem nesta casa! Apanhei hoje o cartão numero 1 e sou preterido por esse moço, que entra sem cartão!

• • •

O sr. Vianna do Castello, fazendo-se de bem informado, dizia:

— O Wenceslão convidou para chefe de policia o dr. Waldomiro Magalhães.

O sr. Stockler, perpetrando a sua pilheria diaria:

— E' isso: Wenceslão, Waldomiro... Temos decididamente constituido o P. R. W...

• • •

Constava que o sr. Mario de Paula ia alistar-se no P. R. W., dando ao novo partido o apoio do seu municipio: o de Wassouras.

Cinema Iris
Vejam o seu programma na penultima pagina

A 1ª Pagadoria do Thesouro Nacional attendeu hontem 138 pessoas, realizando os respectivos pagamentos na importancia de 29:780$987.

Os pagamentos effectuados pela 2ª pagadoria attingiram a importancia de 208:510$493.

"Elixir de Nogueira" — Cura tumores.

Foram assignados pelo ministro da Fazenda os titulos de aposentadoria de Antonio Telles Villas Boas, 1º official da Administração dos Correios da E. de S. Paulo, e Servulo Raymundo da Silva, praticante de 1ª classe da sub-administração dos Correios de Campanha.

Não ha mais crise
O RESTAURANTE CASCATA BAIXOU SEUS PREÇOS

NA CAMARA

Um discurso do sr. Martim Francisco

O primeiro e unico orador de hontem, na Camara dos Deputados, foi o sr. Martim Francisco.

O representante paulista subiu á tribuna para clamar contra as violencias da censura policial, no presente estado de sitio.

E sob esse pretexto s. ex. fez considerações sobre a liberdade de imprensa, dizendo como ella deve ser e como s. ex. pode comprehendel-a. Fala na arbitrariedade da commissão de Finanças, fazendo reuniões secretas, sem nenhuma razão de ser. Ataca essa e quejandas deliberações.

Reporta-se ao facto de a censura policial ter impedido a saida de um artigo n'*O Imparcial*, sobre a actual situação financeira. E, como s. ex. acha que esse artigo não tem nenhuma palavra menos delicada para quem quer que seja, vae lel-o á Camara.

Terminada essa leitura, o sr. Martim Francisco perora, dizendo, com emphase, que, para vergonha da Camara actual, nada mais é preciso do que ella consentir na suppressão da liberdade de imprensa!

"Elixir de Nogueira" — Cura fistulas

MISSAS DE HOJE

Rezam-se as seguintes, por alma de:

Amelia Rosa Serpa Ramalho, ás 9 horas, na egreja de S. João Baptista da Lagôa;

Major José do Prado Sampaio Leite, ás 9 horas, na egreja de S. João Baptista, em S. Christovão;

Carlos Joaquim da Fonseca, ás 9 horas, na egreja de S. Francisco de Paula;

Joaquim Candido Martins Kallut, ás 9 horas, na egreja do Senhor do Bomfim, em S. Christovão;

Emilia da Silva Tourinho, ás 9 horas, na egreja de S. Francisco de Paula;

José Barbosa dos Santos, ás 9 horas, na egreja de S. Francisco de Paula;

Camerino Barradas, ás 8 1|2, na egreja de S. Francisco de Paula;

Luiz Cabral, ás 9 horas, na egreja do Carmo;

João Firmino da Silva, ás 8 1|2, na egreja do Bomfim, em Copacabana.

ARTHUR AZEVEDO

Passa hoje o 6º anniversario da morte do saudoso escriptor Arthur Azevedo.

Os amigos e admiradores do illustre comediographo irão hoje, em piedosa romaria, depositar sobre o seu tumulo uma linda corôa de flores naturaes.

O reclamo da casa COLOMBO é o preço e qualidade de seus artigos.

Pingos & Respingos

A *Light* protestou em juizo contra a deliberação do governo mandando cobrar as contas do gaz do mez de setembro na base do cambio de 14 dinheiros.

A *Light* não está para essa historia de 14: quer todos os nossos dinheiros.

* * *

O sr. Theodomiro Santiago, actualmente em nossa capital, tem-se visto atrapalhado para se desvencilhar dos jornalistas que pretendem informações sobre o futuro Ministerio.

Até agora o que o sr. Theodomiro tem adiantado sobre o assumpto é que o sr. Frontin não será ministro.

* * *

O dr. Nicoláo Ciancio receitou hontem, no *Consultorio Medico da Noite*:

"*Sr. J. Lage* — Neurasthenia. Tratar do intestino, deixar o fumo e as bebidas alcoolicas; examinar o sangue etc."

Está errada a receita: para o J. Lage só ha um remedio: *Sacco de prata*.

* * *

Coisas policiaes.

Adão Lopes Carneiro levou uma facada pelas costas, e por engano, na estação do Realengo. O aggressor fugiu.

Em Campinho, Manoel Sabino e Antonio Daniel, que haviam comprado dois gallos e uma gallinha, foram presos como ladrões e barbaramente espancados pelo tenente reformado Simões e praças do Exercito.

Não fazemos commentarios, porque a censura é capaz de cortar.

* * *

A *Noite* reproduz uma gravura representando os conspiradores portuguezes fabricando bombas de dynamite.

Parece que este trabalho é feito sob a directa fiscalização do governo.

Na Republica Portugueza o regimen da liberdade é absoluto. Os conspiradores monarchicos pagam impostos de industrias e profissões para a fabricação das suas bombas!

Como differe a Republica Portugueza da nossa, onde foi até prohibida a importação de apitos!...

Cyrano & C.

NO SENADO

O sr. Ruy Barbosa pede informações ao Ministerio da Guerra

Fala o sr. Leopoldo de Bulhões, defendendo o imposto sobre a renda

Aberta a sessão de hontem, pelo sr. Araujo Góes, e feita a leitura da acta, obteve a palavra o sr. Ruy Barbosa. O eminente representante da Bahia limitou-se, porém, a apresentar o seguinte requerimento:

"Requeiro que, por intermedio da Mesa, se requisitem as seguintes informações do sr. ministro da Guerra:

a) a quanto monta a quantia despendida pelo Ministerio da Guerra, de 1911 até á presente data, com o transporte de officiaes, inferiores e praças;

b) qual o saldo da verba votada para o actual exercicio;

c) quaes os officiaes, inferiores e praças a quem, de 1911 até hoje, tem o Ministerio da Guerra fornecido, por terra e mar, passagens, e quaes os seus nomes, destinos e commissões;

d) si esses officiaes, inferiores e praças viajaram acompanhados de suas familias, qual o numero de membros de cada uma e quaes os seus nomes;

e) qual a quantia despendida, annualmente, de 1909 até hoje, com a gazolina destinada aos automoveis no serviço das diversas dependencias desse Ministerio;

f) desde quando dispõe o ministro da Guerra de automoveis para os seus multiplos serviços e o seu numero;

g) si o ministro da Guerra cumpriu a disposição do art. 63 da lei n. 284, de 31 de outubro de 1913, que manda vender em hasta publica TODOS OS AUTOMOVEIS DESTINADOS AO TRANSPORTE DE PESSOAS;

h) si essa disposição foi cumprida, que preço alcançou cada automovel e quaes os nomes dos seus arrematantes;

i) qual a lei que autorizou a reconstrucção do edificio do quartel-general do Exercito, na praça da Republica, e qual a quantia por ella fixada;

j) si essa reconstrucção foi mediante concorrencia publica, confiada a algum particular, ou executada por engenheiros militares;

k) si essa obra foi executada por engenheiros militares, quaes os seus nomes, o tempo da sua permanencia nessa commissão e os motivos porque della foram dispensados;

l) si com essas obras de reconstrucção o edificio preenche os fins a que é destinado;

m) qual a lei que autorizou a construcção das Villas Militares e qual a verba por ella estipulada para essas obras;

n) quando foram essas obras iniciadas e quando acabaram;

o) foi essa construcção, depois de satisfeitas as exigencias da lei, confiada a particulares, ou executada por um engenheiro ou commissão de engenheiros militares?

p) si foi executada por particulares, quaes os seus nomes, o orçamento e prazo para conclusão; e, si por engenheiro ou commissão de engenheiros militares, em quanto orçam as mesmas e qual a gratificação estipulada para cada um;

q) quanto despendeu o Thesouro com essas construcções;

r) em quanto montam os orçamentos approvados para a construcção de quarteis em Matto Grosso?

s) quanto já se despendeu com essas obras?

t) si essas construcções estão terminadas, ou, si foram interrompidas, quaes as providencias dadas para a conservação do material adquirido;

u) de que modo foi despendida a verba do orçamento então em vigor, para a viagem do ministro da Guerra, marechal Hermes, á Allemanha;

v) qual o teor do contracto pelo qual o Ministerio da Guerra ajustou com a firma Gino & C. o estabelecimento de uma Escola de Aviação, quanto com isso gastou o Thesouro, que vantagens dahi colheu o Estado, e que fim teve essa escola;

Outrosim, requeiro que se requisitem do Ministerio da Guerra:

1º) o inquerito a que o governo mandou proceder, pelo general Souza Aguiar, no Rio Grande do Sul, sobre os factos occorridos entre o general Bittencourt e o general Mesquita;

2º) o relatorio do general Mesquita sobre a sua expedição contra os jagunços do Paraná.

Sala das sessões, 21 de outubro de 1914. — *Ruy Barbosa.*"

Encerrada, sem debate, a discussão, ficou adiada a votação por falta de numero.

FALA O SR. LEOPOLDO DE BULHÕES, AINDA NO EXPEDIENTE

O sr. Leopoldo de Bulhões — Antes de entrar no exame da proposta para o orçamento de 1915, faz umas considerações preliminares sobre a economia geral do paiz, acreditando que a tremenda crise porque passamos nos imporá a modificação das condições economicas e forçará a União e os estados a remodelarem seu systema tributario e a estructura dos seus orçamentos.

Vivendo a União de impostos aduaneiros e os Estados de impostos de importação, ficam immediatamente sujeitos á influencia das perturbações dos mercados estrangeiros, soffrem o cheque violento das crises externas, como ora succede. Paralyzada a importação, restringida a exportação, a União e os Estados, privados de suas principaes rendas como poderão custear os serviços a seu cargo?

Dahi continuos sobresaltos, crises frequentes.

O orçamento precisa ser alimentado de recursos que, ao menos em parte, não dependam da entrada e saida de productos. Isto quer dizer que a revisão das tarifas alfandegarias e a remodelação dos impostos de consumo se impõem, bem como a creação de impostos directos que os substituam ou que os completem.

Sob o ponto de vista economico, os principes elementos de vida do paiz se resumem na borracha e no café. A baixa de um desses productos, ou de ambos, determina uma perturbação que affecta as finanças de alguns Estados do norte e do Sul, como as da União.

Urge que volvamos a nossa actividade, os nossos capitaes para a exploração de outras fontes de riquezas que nos acenam com resultados seguros, como a creação de gado em larga escala, as carnes congeladas, a cultura do cacáo, do algodão, dos cereaes, e a industria siderurgica.

A ultima estatistica publicada pelo Ministerio da Agricultura registra a existencia no paiz de trinta milhões de cabeças de gado vaccum, que assim se distribuem:

Rio G. do Sul	7.000.000	cabeças
Minas Geraes	6.800.000	"
Bahia	2.600.000	"
Matto Grosso	2.500.000	"
Goyaz	1.800.000	"
São Paulo	1.300.000	"

Sendo que este ultimo Estado já ensaia o estabelecimento de frigorificos para o preparo e exportação de carnes.

A industria pecuaria, que entre nós dispõe de tantos elementos naturaes, que ultimamente tem sido auxiliada pelos poderes publicos, directamente para favorecer a importação de reproductores e indirectamente pelas fazendas modelos, pelos postos zootechnicos, pelas escolas veterinarias, ainda permitte a importação de gado e de charque.

Em 1910 importámos 71.000 cabeças de gado vaccum. Em 1912, 63.000, na importancia de 3.282.000$000. Foi de 33 milhões de kilos o charque importado em 1910, na importancia de 15.000.000$. Em 1912, importámos 23 milhões de kilos, na importancia de 13.900.000$.

Ora, ainda nos dados estatisticos os generos destinados á alimentação foram importados pelo Brasil, em 1912, na elevada somma de 220.000.000$: trigo e farinha de trigo 80.000.000$; diversos artigos, a saber: arroz, feijão, batata, alho, cebola, toicinho, manteiga, conservas, 76.000.000$; bacalhão 20.000.000$; vinho 30.000.000$. Todos esses generos podemos produzir, para o consumo e para a exportação dentro do paiz.

Quanto á industria siderurgica, já estudada nos trabalhos de Pandiá Calogeras, general Souza Aguiar, Clodomiro de Oliveira, Gonzaga de Campos e outros muitos, tem um futuro extraordinario, porque as nossas jazidas de minerio são inesgotaveis e de alto valor metallico. Sem prejuizo dos estabelecimentos que se fundarem para a producção de artigos de paz e de guerra, podemos e não deveremos embaraçar a exportação do minerio, que muito póde contribuir para o equilibrio da nossa balança economica.

O ORADOR NÃO QUER TRATAR DE QUESTÕES ECONOMICAS, E SIM DO ORÇAMENTO PARA 1915

A proposta do governo, continua o sr. Bulhões, orça a receita papel em...... 334.000:000$ e a despesa em 388.000:000$. Ha um "deficit" de 54.000:000$. Para fazer desapparecer esse "deficit" contava o ministro da Fazenda com um saldo no orçamento ouro, de 21.000 contos, que, convertido no cambio de 16, produziria 42.000 contos. O "deficit" ficaria assim reduzido, e o foi na proposta, a 12.000 contos. Mas, sr. presidente, não podemos contar com este saldo no orçamento ouro depois que a crise se aggravou com a conflagração européa. Com a baixa do cambio, pela lei vigente, já não podem ser cobradas as taxas de 50 % e tão sómente as de 35 %, não mais ao cambio de 16, mas ao de 14. Conseguintemente, o orçamento ouro está perturbado, não dará os resultados esperados e provavelmente não deixará saldo nenhum. O "deficit", pois, na receita papel, será de 54.000 contos.

O ministro avalia os titulos da receita, pela média dos tres ultimos exercicios, salvo a renda dos impostos de importação, que foi calculada, pela arrecadação de 1910. Espera dos impostos de importação 146.000 contos.

Ora, esta renda diminuiu de 60.000 contos nos cinco primeiros mezes do exercicio. Essa diminuição mais se accentua depois da guerra européa.

Em março do corrente anno, por exemplo, a renda papel foi de 26.000 contos; em julho de 14.000 contos; em agosto de 11.000 contos; em setembro de [illegible] contos. E' certo que esses algarismos de julho a setembro só representam [illegible] das alfandegas, da recebedoria do Rio de Janeiro e das collectorias de S. [illegible], mas servem para a argumentação.

A renda da alfandega do Rio de Janeiro, segundo publica o "Diario Official", de 1 a 19 de outubro, foi de [illegible] contos, quando a de egual periodo do anno passado tinha sido de 5.3[illegible]. Quer dizer que se arrecada hoje [illegible] um pouco mais de um terço.

Orçando, pois, a renda de importação em 120.000 contos, isto é, 26.000 [illegible] abaixo da proposta, o orador [illegible] ser pessimista. A proposta orça em 146.000 contos, e apenas [illegible] 26.000 contos que, accrescidos ao "deficit" de 54.000 contos, perfazem um "deficit" de 80.000 contos.

Para combater este "deficit" [illegible], precisamos de economias e novos impostos. As economias feitas até hoje pela Commissão da Camara, sóbem [illegible] contos. Acredita que essa Commissão, que se tem mostrado incansavel e na altura da sua missão, consiga reduzir mais 10.000 contos, nos orçamentos da [illegible] ção e da Marinha. Teremos assim [illegible] contos de economia, ficando o "deficit" reduzido a 48.000 contos.

OS NOVOS IMPOSTOS INDICADOS PELO MINISTRO DA FAZENDA

O sr. Bulhões lembra que o ministro da Fazenda, ainda na sua proposta, indica alguns impostos: 120 réis por litro de aguardente, 60 réis por litro de alcool, a sellagem de tecidos lã, algodão, chita, seda e linho, 5 % sobre premios de seguros etc.

S. ex. espera do alcool e aguardente [illegible] contos. Em falta de elementos officiaes, recorri ao retrospecto do *Jornal do Commercio*, onde vejo que, em 1913, entraram no Rio de Janeiro 14.257 pipas de aguardente. Pela circular n. 6, de 31 de janeiro de 1910, as pipas devem conter 720 garrafas. Mas, fazendo o calculo em litros, as 14.000 contêm 6.643.360 litros á $120 o litro teremos 821:203$000. E' a producção consumida no Rio de Janeiro. Elevemos esta importancia dez vezes mais, para corresponder á producção dos Estados, e teremos, para a aguardente, 8.213:000$000.

Quanto ao alcool, pelo retrospecto do *Jornal do Commercio*, entraram no Rio de Janeiro 14.719 pipas, o que quer dizer 7.641.000 litros de alcool a $060, ... 458:467$000. Elevada esta somma dez vezes, para corresponder á producção dos Estados, teremos 4.584:000$, que, com os 8.000 contos da aguardente, dão-nos o total de....... 12.796:000$000. O ministro, porém, encontrou 20.000 contos.

Tecidos. O ministro da Fazenda lembra a conveniencia de ampliar a sellagem aos tecidos de lã e algodão, chita, sêda e linho.

O paragrapho 17 do regulamento n. 5890, de 10 de fevereiro de 1906, taxa os tecidos de algodão e lã bem assim os de chita, que não são outra coisa mais que algodão estampado. O ministro suppõe que este tecido está isento de sello. Não ha tal. Já paga sello; apenas os tecidos de sêda e linho continuam isentos.

Esse novo imposto pouco renderá, porque o linho tem producção diminuta. Ha algumas fabricas de sêda no paiz, que hoje trabalham irregularmente.

O ministro tambem propõe a reducção do imposto sobre o fumo, de $800 para [illegible] estendendo-o a toda e qualquer fumo. Pretende a proposta comprehender os fumos em rôlo ou em folha?

São materias primas. O fumo em folha se transforma em charutos, nas fabricas, e os charutos pagam imposto; o fumo em rôlo destina-se a ser picado, migado, e assim paga imposto quando é vendido.

Os 5 % sobre os premios de seguro e o sello dos conhecimentos de cargas serão de resultado quasi nullo. Não dirá o mesmo do imposto sobre os vencimentos, cuja progressão de 3 até 20 %, acha exaggerada. Tratará desse imposto mais adeante, porque elle nada mais é do que uma modalidade do imposto de renda.

Calculando que os novos impostos indicados na proposta produzam 15.000 contos, e sendo o *deficit* de 48.000, ficará este reduzido a 33.000 contos.

O IMPOSTO SOBRE A RENDA FARA' DESAPPARECER O "DEFICIT" E DARA' ESTABILIDADE AOS ORÇAMENTOS

O imposto sobre a renda, prosegue o sr. Bulhões, fará desapparecer o "deficit", servirá de compensação á tributação indirecta, de que temos usado e abusado, sobrecarregando as classes trabalhadoras. Dará estabilidade aos orçamentos, evitando as elevações bruscas de rendas, em tempo de prosperidade, e que estimulam os gastos, bem como as grandes depressões em periodo de crise, que nos forçam a recorrer ao credito para supprir "deficits", e ao papel-moeda.

Disse o sr. Ruy Barbosa que esse é um imposto combatido e applaudido em toda a parte. Na Inglaterra, que é sua patria, elle foi considerado por Gladstone como um escudo de guerra da Inglaterra, machina de um poder gigantesco para realizar os grandes problemas nacionaes. Robert Peel, que o combateu, declarou-se vencido em 1842, convertendo-se em seu propugnador e fel-o de novo incluir no quadro dos impostos da nação ingleza.

Todas as nações civilizadas o têm adoptado, e entre nós é reclamado desde 18[illegible], tendo em seu favor a opinião de Jequitinhonha, Itaborahy, Belisario e outros.

A primeira questão que surge e que foi levantada pelo "Jornal do Commercio", na sua edição da tarde, na secção de "Topicos", é da constitucionalidade do imposto.

Esta é, porém, uma questão vencida, desde a Constituinte.

Duas emendas additivas foram então apresentadas, uma do sr. Lauro Sodré, mandando que se incluisse no art. 8, como renda estadual, o imposto de industria e profissões; outra, do sr. Muniz Freire, mais ampla, mandando que se considerasse no art. 8, não só industrias e profissões, como as rendas do capital, as rendas pessoaes e industriaes.

Por occasião da votação, o sr. Muniz Freire pediu preferencia para a sua emenda. O presidente da Assembléa Constituinte, porém, disse que ellas, contendo materia distincta, deviam ser votadas separadamente. Foi approvada a emenda Lauro Sodré e rejeitada a Muniz Freire.

O primeiro orçamento da Republica já comprehendeu o imposto de 1 1|2 % sobre dividendo e foi elle cobrado, então, incorporado ao imposto do sello. A lei n. 126-A, de 21 de novembro de 1892, separou do sello o imposto de dividendo, elevando a taxa a 2 1|2 %. Assim foi elle mantido e cobrado em 1893 e 1894.

Em 1895 (art. 5, da lei n. 359, de 30 de dezembro), foi este imposto estendido ás companhias estrangeiras com séde nos Estados, e, pelo art. 4, da lei n. 489, de 15 de dezembro de 1895, tornou-se extensivo ás companhias nacionaes com séde no Estado.

Algumas sociedades anonymas recalcitraram, na Bahia e S. Paulo, e propuzeram acção perante a justiça federal para annullar o imposto como inconstitucional. O accordão do Supremo Tribunal Federal numero 163, de 12 de agosto de 1896, resolveu pela constitucionalidade desse imposto. Em 1903, houve nova campanha por parte de companhias bahianas, que obtiveram então sentença favoravel de juiz de 1ª instancia; mas, na appellação, o Supremo Tribunal, em accordão n. 828, reformou a sentença e declarou legitima a imposição. Houve embargos que foram desprezados pelo accordão de 15 de julho de 1903, confirmando a sentença.

Nada mais ha a accrescentar. *Roma locuta est.* O imposto é legitimo: póde ser explorado pelos poderes federaes.

E' A' UNIÃO QUE CABE, INDISCUTIVELMENTE, TAXAR A RENDA

O orador lembra que o sr. Edwin Seligman, professor de economia politica na Universidade de Columbia, na sua substanciosa monographia sobre o imposto de renda, estudou essa questão a fundo, mostrando que essa fórma de imposição, tendo uma base muito larga, não convem aos Estados e só deve ser explorada pelo governo federal. Essa obra produziu tal impressão naquelle paiz que a ella se deve a votação da lei de 3 de outubro de 1903, que restabeleceu o imposto sobre a renda nos Estados Unidos.

Podemos concluir que o imposto é constitucional e a União só encontra uma restricção no uso da faculdade de taxar a renda em todas as suas modalidades: não póde taxar os titulos emittidos pelos Estados, porque o art. 1º da Constituição o veda.

Essa fórma de tributação tem sido objecto de profundos estudos entre nós. Todos os nossos financeiros se têm revelado a favor da sua adopção.

Ruy Barbosa, no seu relatorio de 1891, escreveu um bello trabalho sobre esse imposto, e, definindo o seu caracter, diz:

"Tributação sobre os proventos da propriedade, das profissões, do commercio e dos officios."

Estuda proficientemente a questão da incidencia, das isenções, dos processos e lançamentos, das taxas, etc.

Viveiros de Castro, no seu *Tratado de Impostos*, faz o historico desse tributo entre nós e no estrangeiro, respondendo ás objecções contra elle formul[illegible].

Veiga Filho define esse imposto: "Aquelle que incide proporcionalmente sobre todas as vantagens obtidas na movimentação de capitaes e no exercicio da actividade industrial."

(Continúa na 4ª pagina).

A sessão da Camara

Um projecto do sr. Figueiredo Rocha

Presidencia do sr. Soares dos Santos.

O expediente lido constou de telegrammas do ministro argentino e do secretario da Camara argentina, agradecendo as homenagens prestadas pela Camara brasileira á memoria de Julio Roca; de requerimento do engenheiro Joaquim Huet Bacellar, pedindo para serem enviados á commissão de Obras Publicas, os documentos que envia sobre uma estrada de ferro em S. Paulo; e de officios do Ministerio da Fazenda, dizendo que não é mais preciso o credito de 276:432$059, solicitado pelo governo, em 22 de maio deste anno, e remettendo o processo do precatorio que deixou de acompanhar a mensagem do governo pedindo o credito de .... 394:098$121, para pagamento ao sr. dr. Gustavo Galvão e outros herdeiros do marechal Rufino Galvão.

Em seguida a esta leitura o sr. Figueiredo Rocha enviou á Mesa o seguinte requerimento:

"Requeiro que por intermedio da Mesa o governo informe:

a) si a Companie du Port de Rio do Janeiro, tem recolhido semanalmente ao Thesouro Nacional sem solução de continuidade, a renda por ella arrecadada;

b) si até o dia 5 de cada mez tem a mesma Compagnie du Port de Rio de Janeiro apresentado á repartição competente um balancete com as necessarias discriminações da renda cobrada no mez anterior e cumprido todas as instrucções que lhe foram dadas para melhor fiscalização e reconhecimento da referida renda;

c) finalmente, si a dita Companhia já foi multada e reicindiu depois dessa multa em qualquer falta que diga respeito a contrabando ou prejuizo do fisco."

O sr. Martim Francisco occupou a tribuna tratando da liberdade de imprensa. Damos noutro logar o resumo do discurso de s. ex.

Não houve numero para votações e foram encerradas as duas unicas discussões constantes da ordem do dia, sobre os projectos autorizando a abertura do credito especial de 10:028$715, para pagamento da differença de proventos a que tem direito o 2º tenente reformado Alfredo Candido Moreira, e mandando conservar com os seus escrivães os archivos dos respectivos cartorios.

A Loteria Federal fará depois de amanhã uma extracção com o premio maior de 100:000$000, custando cada bilhete a diminuta importancia de 6$400.

BELLAS ARTES

O premio de viagem e a livre docencia

O ministro do Interior declarou ao director da Escola Nacional de Bellas Artes não haver que deferir sobre o pedido de Augusto José Marques Junior, um dos concorrentes ao premio de viagem, na aula de pintura, que não foi classificado, por isso que no seu caso não cabe recurso. Trata-se de um julgamento definitivo feito por um jury especial com approvação do conselho docente, não devendo, pois, attenta a natureza da decisão nella intervir o Ministerio.

Ao mesmo director, em solução a uma consulta, declarou ainda o mesmo ministro que cabe ao conselho docente resolver sobre a pretenção do architecto Emile Dupuy á livre docencia da escola, na cadeira de composição de architectura, ficando ao candidato o direito de recorrer ao Ministerio, caso não se conforme com a decisão do conselho.

100:000$, por 6$400, importante plano da Loteria Federal a extrair-se depois de amanhã.

NA MARINHA

Portarias assignadas

Pelo ministro da Marinha foram, hontem, assignados os seguintes actos:

declarando sem effeito a nomeação do capitão de corveta Priamo Muniz Telles, para o cargo de commandante do aviso *Vidal de Negreiros;*

exonerando o capitão de corveta Antonio Muniz Barreto de Aragão, do logar de immediato do navio carvoeiro *Sargento Albuquerque* e nomeando-o para o cargo de commandante do aviso *Vidal de Negreiros;* e

nomeando o 1º tenente Manoel Alves de Moura, para o cargo de official da Escola de Aprendizes Marinheiros do Estado de Alagôas.

O combustivel ideal

Entrega-se em domicilio a afamada lenha economica, tem sempre grande stock em tócos, tálhas e achas; rua Francisco Eugenio, 111, tel. villa, 43 — Teixeira Côrtes & C. 6029

NA ACADEMIA DE MEDICINA

A sessão de hoje

A Academia Nacional de Medicina reune-se hoje, em sessão ordinaria, ás 8 horas da noite.

Ordem do dia: communicação pelo dr. Francisco Eiras: "Esvasiamento petreo-mastoidêo praticado num caso extremamente raro". (Politzer) de apophyse mastoide eburnea numa creança de 11 annos: considerações anatomo-cirurgicas sobre as intervenções clinicas mastoidéas."

SORVETES de crême e fructas em formas. Verdadeira especialidade. Só no CAFE' OUVIDOR, Ouvidor, 127. Leite, chocolate e bebidas finas.

NO TRIBUNAL DE CONTAS

Registro de pagamentos

O presidente do Tribunal de Contas ordenou o registro dos seguintes pagamentos:

de 68:875$, a A. de Araujo & C., de construcção do edificio destinado a pharoes;

de 25:826$100, a Theodor Wille & C., de divida de exercicios findos;

de 20:331$608, a diversos, de fornecimentos á Casa da Moeda, no corrente anno;

de [illegible]$900 10:580$152 e . . . . 13:750$500, a diversos, idem ao Ministerio da Justiça, idem;

de 161:241$600, á Compagnie des Chémins de Fér Fédéraux de l'Est Brésilien, empreiteira da construcção da Rêde da Viação Ferrea da Bahia, da medição provisoria de trabalhos executados na E. de F. Bahia a Minas, em janeiro ultimo.

CAFETEIRAS ELECTRICAS, torradeiras, lampadas e ferros de engommar americanos, a CASA MUNIZ liquida a baixo preço: Ouvidor, 71.

O ministro da Viação autorizou o inspector federal das estradas a celebrar um accordo entre a Fiscalização do Porto do Recife e a "The Great Western of Brazil Railway Company, Limited" para a troca de terrenos pertencentes a esta companhia e aquella fiscalização, visto ficarem perfeitamente conciliadas, nas bases accordadas entre as duas partes, as necessidades do porto do Recife, naquella parte, com as da estrada de ferro do Recife ao Limoeiro.

DINHEIRO sob joias e cautelas do Monte de Soccorro, condições especiaes — 45 e 47, rua Luiz de Camões. Casa Gonthier. Fundada em 1867.

O ministro da Viação, attendendo ao pedido que lhe dirigiu a junta de commerciantes, agricultores e criadores da respectiva zona, autorizou o inspector federal das estradas a permittir a mudança para "Duas Estradas" do nome da actual estação de "Serra da Raiz" na linha de Natal a Independencia, da "The Great Western of Brazil Railway Company, Limited".

DR. MOURA BRASIL, [illegible] Esc. molestias olhos; dá consul[tas to]dos os dias da semana, á excepç[ão dos] sabbados, no largo da Carioca n. [illegible] 12 ás 4 horas. Telephone 3245, Central.

O sr. Mario Bulhão Ramos, official de gabinete do ministro da Fazenda, visitou, hontem, em nome de s. ex., o dr. Theodomiro Santiago, secretario das Finanças do Estado de Minas Geraes, que se acha nesta capital.

A INDUSTRIA NACIONAL

Mais um importante invento nacional

O sr. Camillo Cristaldi, o conhecido e operoso inventor e constructor italiano, acaba de idealizar e fabricar um pneumatico para automoveis, que substitue, com assignalavel vantagem, os até aqui usados pelos referidos carros. Não é esse, de resto, o primeiro invento do sr. Cristaldi; outros havendo que, com sensiveis resultados, de vantagens economicas, têm posto em realce os seus talentos e a sua tenacidade. Os "fogões economicos", por exemplo, premiados em varias exposições, inclusive na realizada nesta capital em 1908, são engenhosos apparelhos, que substituem perfeitamente tudo quanto, no genero, se tem usado na economia domestica. Construidos com material commum e refractario excellente, impedindo que o calor se exteriorize, e, evitando, dest'arte, as consequencias inconvenientes que apresentam os outros apparelhos congeneres, os fogões do sr. Cristaldi têm ainda a notavel vantagem de economizar 50 o|o no combustivel. Tambem são do trabalho inventivo do sr. Cristaldi varios typos de geladeiras e frigorificos, que se acham largamente adoptados entre nós.

O ultimo engenho do referido constructor, porém, sobresáe incomparavelmente entre os seus inventos anteriores, porque representa elle a avultada economia de alguns milhares de contos, tendo a larga acceitação da qual é merecedor. Realmente, calculando-se, segundo uma estatistica publicada, em 100.000 pneumaticos a importação annual para o Brasil, esse numero avultado do indispensavel utensilio para os automoveis representa o valor de 10.000 contos.

O pneumatico do sr. Cristaldi póde concorrer, com grande vantagem, com os congeneres usados pelos automoveis entre nós. Esse pneumatico e a alma de ar componente são construidos de maneira tal e dotados de molas de aço com tão grande resistencia, que podem supportar o consideravel peso de 700 kilogrammas.

Em experiencias feitas para assistirmos, pudemos verificar que, estando já gastos e consumidos a alma de ar e o pneumatico do sr. Cristaldi, póde o automovel correr sobre o sólo asphaltado ou sobre pedras, vidros e pregos, com egual facilidade. O pneumatico do inventor italiano prescinde de camara de ar, sendo, como é, construido já com a elasticidade necessaria.

Adoptado com a generalidade provavel que a economia lhe assegura, o pneumatico Cristaldi substituirá o usado actualmente nos respectivos carros, poupando outrosim o paiz de importal-o do estrangeiro, na elevada somma de 10.000 annuaes.

O sr. Cristaldi pretende installar brevemente uma grande fabrica nesta capital, para explorar o seu invento.

Tudo carissimo! A vida, no Rio, está insupportavel!!

Ouve-se isto nos "restaurants", nos cafés e nos passeios á beira-mar, olhando essa bahia esplendida — unica no mundo — que o Rio de Janeiro possue. Ouve-se isto... e a gente fica-se a pensar si quem diz taes coisas veiu ha pouco da Lourinhã ou de Paio Pires (sem offensa a estes bons povos assignalados por actos de patriotismo). Nós oppômos: Vive-se aqui, no Brasil, admiravelmente; e, então, no tocante a preços dos artigos indispensaveis, as coisas não estão tão feias como dizem.

Os generos mantêm, quasi, o seu antigo preço e o cambio tem baixado tanto que, hoje, 21 de outubro a Agencia Financial sacou s| Portugal a 270. Em menos de 15 dias o cambio s| Portugal baixou 100 pontos!

Andaram precipitadamente aquelles que, sómente visando o lucro, elevaram exclusivamente os preços das mercadorias; sómente nós, que agimos com calma, não elevamos os preços dos nossos artigos, continuando, portanto, a vender os magnificas camisas com peito de linho a 6$500, collarinhos inglezes ou francezes a 1$500, gravatas de seda pura a 5$000 e 3$000 e mais preços, perfumarias de Gabilla, Monavana e outros bons fabricantes, por preços feitos a 15$000 a libra. Temos presentemente, um grande saldo de toalhas felpudas, camisas de côres, lenços de seda, meias e suspensorios de seda, que vendemos por preços muito baratos.

Si o leitor quizer comprar barato, empregar bem o seu dinheiro, transformar em oiro — que são as nossas mercadorias — as suas notas de banco, venha á avenida Rio Branco 169, defronte do Hotel Avenida.

O ministro da Fazenda pediu ao seu collega da Viação, informar em virtude de que lei foram concedidos á Compagnie des Chémins de Fér Fédéraux de l'Est Brésilien, empreiteira da construcção da Rêde de Viação Bahiana, para representar a Fazenda Nacional, por occasião da lavratura das escripturas de desapropriação effectuada na E. F. Theophilo Ottoni, á Tremedal, isso para poder resolver sobre o seu pedido de pagamento de 3:625$500, á citada companhia pelas referidas desapropriações.

CENTRO LOTERICO
RUA SACHET, 4
52241
15 contos
da Loteria Federal extrahida hontem foi vendido nesta casa
SABBADO 100 CONTOS
Habilitae-vos

O ministro da Fazenda, respondendo ao aviso do seu collega da Viação, solicitando providencias no sentido de ficar depositada no Thesouro, até occasião opportuna, a quantia de réis 134:687$520, destinada á indemnização de quem de direito pela acquisição da fazenda do Paraiso, no municipio de Iguassú', Estado do Rio, pediu-lhe promover junto do procurador da Republica no mesmo Estado, a expedição de guia para o referido deposito.

CASA PARIS, Uruguayana, 145 — **50$, 60$ e 70$**. Ternos sob medida. Tecidos de pura lã.

Realiza-se depois de amanhã, no pavimento inferior da Associação Commercial, a eleição para quatro vagas a deputados da Junta Commercial, por terminação de mandato.

Apresentam-se candidatos á reeleição os srs. Agostinho José Rodrigues Torres, João Rodrigues Teixeira Junior e Alfredo Augusto de Almeida, e á eleição na vaga do finado Antonio Marinho Prado, o sr. Sabino de Almeida Magalhães, que está servindo como 1º supplente.

Depois de amanhã, a Loteria Federal fará a extracção do importante plano de 100:000$000, cujo bilhete custa apenas 6$400.

Pelo director geral do gabinete do ministro da Fazenda, foi assignado o titulo de montepio civil de d. Thereza Primitiva de Jesus, irmã solteira do contribuinte José Estanislau da Fonseca, 1º escripturario da Recebedoria do Districto Federal.

Destruição dos pellos do rosto — DR. VIEIRA FILHO — Rua da Alfandega, 95 — Das 2 ás 4 horas.

BENEDICTO XV

A primeira photographia de S. S. Benedicto XV, com os habitos papaes, executado pelo sr. A. Felice, photographo pontificio

GENERAL JULIO ROCA

Realizou-se hontem a cerimonia do seu enterramento

Buenos Aires, 21 (Americana) — Foi uma verdadeira consagração nacional a cerimonia do enterramento do saudoso estadista general Julio Roca.

Buenos Aires, em peso, assistiu aos funeraes, reinando entre todos os concorrentes a mais profunda consternação e o maior respeito á memoria do inolvidavel patricio.

Em frente á Casa Rosada o povo acotovelava-se, aguardando commovido a hora em que deveriam ser transportados ao cemiterio Recoleta os restos mortaes da grande figura de estadista que desappareceu.

Após a cerimonia de absolvição do corpo, falaram o dr. Victorino de La Plaza, presidente da Republica; o senador Benito Villanueva, o deputado Alejandro, o dr. Henrique Carbó, ministro da Fazenda; o dr. Rodrigues Alves, encarregado de Negocios do Brasil; o sr. Felix Zarzon, em nome da Provincia de Cordoba; o deputado Mariano Vedia, em nome da Provincia de Buenos Aires; o dr. Figueirôa Larrain, ministro do Chile junto ao governo argentino, e o jornalista Leopoldo Lugones, em nome do Circulo de La Prensa.

E' impossivel descrever-se a commoção que dominava todas as pessoas presentes e a impressão causada pelos sentidos discursos pronunciados em despedida ao grande estadista.

Antes de ser encerrado o caixão mortuario, os veteranos da guerra do Paraguay, que lutaram ao lado de Julio Roca, beijaram a sua fronte, bem como os membros da sua familia.

Cerca das 16 horas e meia o feretro foi collocado em uma carreta, seguida de varios coches conduzindo riquissimas corôas, com os mais expressivos dizeres.

Seguraram a alça do caixão mortuario representantes da alta administração da Republica e da diplomacia.

. Em seguida o cortejo funebre poz-se em movimento, sendo o feretro ladeado por generaes e almirantes, seguindo após o deputado dr. Julio Roca Filho, os netos e demais parentes do grande morto; senadores, deputados, representantes do corpo diplomatico, do corpo consular e da alta administração do paiz.

Em um "coupé" seguia o dr. Victorino de La Plaza, presidente da Republica, em companhia do dr. Miguel Ortiz, ministro do Interior, sendo a carruagem escoltada por um esquadrão de granadeiros.

Seguiam-se representações de quasi todas as agremiações desta capital e da cidade de La Plata; commissões de alumnos de todas as escolas superiores, secundarias e primarias; representantes das classes armadas, de instituições pias, etc. e um regimento de cavallaria, atraz do qual seguia enorme massa popular, de cabeça descoberta.

Em todo o trajecto, até o cemiterio Recoleta, era enorme a agglomeração de povo, achando-se ali, guardando as immediações e o portão de entrada, um extenso cordão de vigilantes.

Chegado o cortejo ao cemiterio, o riquissimo ataude foi transportado, á mão, até a sepultura, onde deviam descansar os restos mortaes do saudoso estadista.

Satisfazendo a sua ultima vontade, os seus despojos foram inhumados em sepultura raza.

Ao baixar o corpo á sepultura, todos os navios da esquadra nacional salvaram com 21 tiros, sendo-lhe tambem prestadas pelas forças de terra todas as honras de chefe de Estado.

Os navios surtos em nosso porto salvaram á hora do enterramento

O dr. Lauro Müller, ministro das Relações Exteriores, logo que recebeu da nossa legação em Buenos Aires, a communicação de que o enterro do general Julio Roca se realizava hontem, ás 3 horas da tarde, a transmittiu ao sr. almirante Alexandrino de Alencar, ministro da Marinha, que expediu as necessarias ordens para que a essa hora fossem dadas as salvas de 21 tiros pelos navios da esquadra, surtos neste porto, como aconteceu.

Telegrammas recebidos pelo dr. Lauro Muller

O dr. Lauro Müller recebeu o seguinte telegramma do dr. José Murature, ministro das Relações Exteriores da Nação Argentina:

"En nombre del Gobierno Argentino y en el mio proprio agradezco profundamente a v. e. las expresiones de condolencia que me transmite por la muerte del Teniente General Roca cuya multiple obra de estadista y gobernante deja como uno de sus fructos mas fecundos la consolidacion de la tradicional amistad argentino-brasileña. — (Assignado) *José Luis Murature.*"

O ministro das Relações Exteriores recebeu mais os seguintes despachos:

"Exmo. sr. dr. Lauro Müller, ministro de Relaciones Exteriores — Rio. — Dignese v. ex. hacerse interprete ante el exmo. señor presidente de la Republica y el Gobierno del Brasil de mis sinceros reconocimientos por los votos que me formula en telegramma de ayer y que tienen para mi alto significado de fraternidad brazilero-argentina, con motivo del fallecimiento del ex-presidente general Julio A. Roca.— (Assignado) *Lucas Ayarragaray*, ministro argentino."

"Exmo. sr. dr. Lauro Müller, ministro do Exterior — Rio. — Peço a v. ex. dar conhecimento á Legação Argentina nessa capital da indicação apresentada pelo sr. dr. Luiz Piza e unanimemente approvada pelo Senado deste Estado em sessão de hoje, concebida nos seguintes termos:

"Indico que, como prova do profundo sentimento pela morte do grande estadista americano e sincero amigo do Brasil o general Julio Roca, o Senado de S. Paulo suspenda a sua sessão, faça incluir na acta um voto de intenso pezar e transmitta ao governo argentino e á familia do glorioso homem de estado a expressão das suas sentidas homenagens."

Prevaleço-me do ensejo para enviar a v. ex. os protestos da minha sincera estima e alta consideração. — (Assignado) *João Alvares Rubião*, presidente do Senado."

"Exmo. sr. dr. Lauro Müller, ministro das Relações Exteriores — Rio. — Tenho a honra de communicar a v. ex. que na sessão de hoje da Camara dos Deputados deste Estado foi apresentada pelo sr. dr. Salles Junior, illustre sobrinho do dr. Campos Salles de saudosissima memoria, e unanimemente approvada, uma indicação para que essa casa do Congresso Legislativo Paulista se associasse ás derradeiras homenagens a prestar á memoria do grande vulto politico da America do Sul e inolvidavel amigo do Brasil fallecido hontem, o eminente sr. Julio Roca, e para isso foi suspensa a sessão e consignado na acta um voto de profundo pezar pelo luctuoso acontecimento; approvou mais a Camara dos Deputados em virtude da mesma indicação que por intermedio de v. ex. fossem enviadas as mais sentidas condolencias não só á familia do egregio extincto como ao governo da Republica Argentina o que em nome da Camara venho solicitar de v. ex., a quem apresento respeitosas saudações. — (Assignado) *Carlos de Campos*, presidente."

O dr. Lauro Müller logo que recebeu esses telegrammas transmittiu-os á familia do eminente general Julio Roca e ao governo argentino, por intermedio da nossa legação em Buenos Aires.

O sr. Frederico Affonso de Carvalho, sub-secretario de Estado, recebeu o seguinte telegramma do dr. Lucas Ayarragaray, ministro argentino:

"Muy agradecido a las expresivas condolencias de v. e. que tanto aprecio con motivo del fallecimento del general Julio A. Roca."

Uma homenagem do sport brasileiro á memoria do illustre estadista

A legação Argentina recebeu hontem á tarde a visita de condolencias que, pelo fallecimento do general Roca, lhe levou pessoalmente o estimado *sportman* sr. Ulysses Reymar, que promoveu a "entente Cordiale Sportiva" argentino-brasileira, a qual teve na ultima disputa da bella *Copa*, offerecida pelo saudoso estadista, o seu feito de maior realce, sendo ganha pelos nossos *footballers*.

O sr. Reymar patenteou aos secretarios da legação, por se achar ausente o ministro, dr. Lucas Ayarragaray, o seu profundo pezar pelo doloroso acontecimento, que enluta a grande nação argentina, e disse que o levava ainda ali um gesto de sympathia pela Republica amiga, representada na sua brava mocidade dos sports, honrando o nome já immortal do general Roca.

O dr. Reymar pediu a honra de ser transmittido á Associação dos Sports da Argentina, por via diplomatica da chancellaria argentina, o seguinte telegramma:

"Presidente Federacion Argentina Foot-Ball, Buenos Aires. — Reymar visita legação, pede-vos sentimento fallecimento Roca, alvitrando vossa approvação. "Copa Roca", seja disputada como prova classica internacional perpetua, para que memoria grande campeão pacifista sul-americano permaneça indelevel no sport, fazendo fraternidade juventude argentino-brasileira."

Conhecido o conteudo do despacho os secretarios drs. Gayon e Pondal declararam-lhe penhorados pela gentileza com que se distinguia o seu paiz, homenageando o nome do seu grande filho desapparecido e agradeceram a cortezia do sr. Reymar, mandando transmittir o telegramma pedido, immediatamente.

CAFE' DO RIO, K. 1$200
5 kilos a 1$100: não tem mistura

Por 6$400, apenas, póde adquirir-se um bilhete premiado com 100:000$000 na extracção da Loteria Federal a realizar-se depois de amanhã.

Café Globo, Chocolate, bombons finos e fantasia de chocolate, só de Bhering & Cª, r. 7 Set. 103.

Ainda é a melhor cerveja CASCATINHA

RINHA EM S. PAULO

S. Paulo, 21 — (Do correspondente) Houve hoje, na Camara dos Deputados, nova e violenta discussão entre os srs. João Sampaio e Fontes Junior.

Lenha em tócos e feixes. Preços modicos, Praia de Botafogo, 78. Tel. 238, sul

UZAE a tinta Sardinha, actualmente a melhor do nosso mercado.

DR. VON DOLLINGER DA GRAÇA Do Hospital da Beneficencia Portugueza e com estagio da Real Clinica de Berlim. Rins, urethra, bexiga e prostata. Cirurgia geral. Exames com illuminação permittindo o tratamento local, chimico e microscopico do pus, corrimentos, urina, etc. Estreitamentos, hydroceles. Consultorio em sua residencia: Mem de Sá n. 20, (sobrado), Lapa, de 11 ás 12 e 3 1|2 da tarde. Teleph. 4.810.

O MOMENTO EUROPEU

VARIOS ECOS

Um russo desconfiado

Num dos hospitaes de Vienna ha um russo prisioneiro, ferido na batalha de Lamberg. Desde que ali entrou nada quiz tomar, com medo de ser envenenado. Tão pouco quiz acceitar cigarros e flores que lhe offereceram bellas e amaveis viennenses, como faziam a outros feridos.

Visitando o hospital, o archiduque Eugenio dirigiu ao ferido palavras de consolo.

— Por que não queres beber? perguntou-lhe o archiduque.

— Vamos, bebe um gole, disse-lhe o principe, apresentando-lhe uma chavena de chá.

O soldado russo, fazendo com a mão um gesto de recusa, respondeu: *Danke.* A' vista de tal teima, o archiduque bebeu umas gotas do chá que o russo recusava. Sorriu o russo, e tomando a chavena bebeu seu conteudo até a ultima gota.

E, todavia vive — accrescenta como commentario o correspondente em Vienna do *A B C*, de Madrid.

Dedicação de um filho

Num dos hospitaes francezes de sangue um zuavo occupa um leito. Tem dois ferimentos: um de bala no peito, e outro de casco de granada numa perna. A seu lado permanece impavido um menino de dez annos, vestido com os trajes do seu paiz, e com um fez na cabeça. E' filho do ferido. Não houve forças humanas que o detivessem na Argelia, e com seu pae embarcou e com seu pae assistiu a alguns combates. Contam os companheiros do zuavo, que, vendo seu pae cair ferido, o abraçou primeiro, limpou-lhe o sangue que corria, e recolheu as suas armas, disposto a servir-se dellas como pudesse si algum inimigo se approximasse. Esta infeliz creança não deixa o pae um momento. Si este repousa, fecha os olhos; não toma outro alimento sinão o que servem ao pae. Seu semblante revela dôr moral; mas ninguem ainda viu lagrimas nos seus olhos negros e brilhantes.

A rendição de Maubeuge

Um official francez dos que formavam parte da guarnição de Maubeuge, e que logrou escapar á perseguição dos allemães, contou o seguinte:

"Desde o primeiro dia viu-se que os fortes de Maubeuge não resistiriam á artilheria allemã de grosso calibre. Seus canhões foram logo desmontados e voaram os paióes de polvora. Os morteiros allemães tinham sido montados sobre enormes plataformas rodantes, puxadas por muitas parelhas de bois. Já desde muito antes da guerra a cidade estava cheia de espiões. Quando a situação se tornou mais apurada, descobriu um telephone subterraneo entre Maubeuge e uma aldeia proxima, occupada pelos allemães. Um espião telephonava continuamente, informando o inimigo dos movimentos da guarnição. Esta, que não passava de 4.000 homens, soffreu enormes perdas. A cidade ficou quasi destruida pelo bombardeio.

Uma surpresa

Lê-se num jornal de Bordeaux que um official francez logrou surprehender entre Peronne e Saint-Quentin uma communicação telephonica, cortando o fio e ligando-o a um receptor. Como falava admiravelmente o allemão póde enganar o seu interlocutor, e inteirou-se da proxima passagem dos trens de reforço e de munições. Immediatamente avisou ao seu general, e quando chegaram os trens, uma duzia de canhões bem collocados nas alturas vizinhas os anniquilaram sob um verdadeiro furacão de projectis.

Uma carta de Anatole France

Anatole France publicou na *La Guerre Sociale* uma carta em que diz que a Allemanha vem ameaçando a Europa ha quarenta annos.

"A França não queria a guerra — diz o grande escriptor — mas foi obrigada a ir para ella pela Allemanha, e não podia esta encontrar um inimigo mais resoluto, mais forte e valoroso que a Republica. A França está segura da victoria, e a quer com todos os seus frutos naturaes. A minha linguagem é a de um francez orgulhoso da sua patria e da sua historia. A França não pode acceitar uma paz precaria e esteril. Acabou-se ja a éra da singeleza explorada pelo inimigo. Tem-se que ir até o fim, fazendo uma guerra de morte."

Os allemães pretendem atacar Londres pelo ar

COPENHAGUE, 21 (Americana) — Os allemães continuam em preparativos para atacar a capital da Inglaterra, pelo ar, por mar e por terra, entrando em acção dentro de poucos dias.

Outros despachos accrescentam que o estado-maior allemão espera poder-se aproveitar do intenso nevoeiro reinante, como elemento favoravel á execução do tenebroso plano.

Os progressos dos japonezes

Londres, 21 (ás 12.35 a. m.) — O Ministerio da Marinha do Japão annunciou a occupação, para effeitos militares, das seguintes possessões allemãs: ilhas Marshall e Mariannas e as partes éste e oeste do archipelago das Carolinas. — *(Da legação ingleza.)*

Os allemães são repellidos pelos alliados

Londres, 21 — (ás 11,45 a. m.) — Um communicado official francez, recebido á noite passada, diz que o dia de hontem foi caracterizado pelos esforços dos allemães em todos os pontos da linha de frente, notadamente:

no extremo norte, onde o exercito belga manteve de um modo notavel o seu terreno;

em La Bassée, onde os allemães tentaram uma violenta offensiva;

em Mametz (?), entre Peronne e Albert;

em Vanquois, a léste de Argonne;

e, finalmente, nas elevações do Meuse e na região de Champlon.

Em toda parte os ataques dos allemães foram repellidos. —*(Da legação ingleza.)*

Os combates em St. Mihiel e Argonne

Bordeaux, 21 — O dia de hontem foi caracterizado pela recrudescencia da actividade do inimigo. Travaram-se violentos ataques em diversos pontos, notadamente sobre Nieuport, Dixmude e La Bassée. Todos os ataques foram repellidos com extrema energia pelos exercitos alliados.

Progredimos ligeiramente na região de Saint Mihiel e na Argonne. — *(Da legação franceza.)*

Está imminente a occupação de Sarajevo

Londres, 21. — Telegrapham de Nisch communicando que a cidade de Serajevo está completamente situada pelas tropas servias. — *(Havas.)*

Londres, 21 — (Americana) — Espera-se, nesta capital, de um momento para outro, a noticia da capitulação de Serajevo.

O GOVERNO ALLEMÃO PUBLICA UM PROTESTO CONTRA ACTOS DE SELVAGERIA ATTRIBUIDOS AOS FRANCO-ATIRADORES FRANCEZES

Nova York, 21. — Por telegrammas aqui recebidos, hoje, sabe-se que a Allemanha tornou hoje publico mais um protesto official contra o facto dos franco-atiradores francezes (que na verdade não existem), assassinarem os soldados allemães que ás vezes são abandonados, feridos, nos campos e linhas de combate. Semelhante accusação não tem o menor fundamento. Mas observa-se que cada vez que esse protesto se repete, os allemães procuram préviamente pôr em circulação noticias que sirvam de amparo ao protesto que logo apparece, poucos dias depois.

Taes informações, seria inutil desmentil-as, si essa calumnia que se repete de dias a dias não fosse agora acompanhada por uma tentativa mais audaciosa com que a Allemanha especialmente visa exercer uma influencia, a si favoravel, sobre a opinião publica de Nova York.

E' o caso que o prefeito da cidade de Berlim, emittiu a pretenção de obter do seu collega desta cidade, que nos principaes pontos de reunião de Nova York, fossem affixados boletins, dando as noticias da guerra, de accordo com a versão do governo allemão.

Considera-se, porém, aqui como certo que o prefeito de Nova York, fiel não só ao principio de neutralidade adoptado pelos Estados Unidos, mas tambem aos sentimentos geralmente manifestados pelo publico americano, declinará a proposta do prefeito de Berlim.

Pondo, porém, de parte a ulterior resolução da autoridade referida, o que se póde, entretanto, affirmar, pelo que aqui se observa, é que a opinião publica continua a receber com a mesma reserva, e desconfiança, as noticias especiaes de origem allemã postas em circulação nesta cidade.

Os alliados reoccupam Bruges

PARIS, 21 (Via Nova-York) — (Havas) — Telegrapham do Dunkerque:

"O "Nord Maritime" noticia que os alliados expulsaram as tropas allemãs da cidade de Bruges, na Belgica, effectuando em seguida a occupação da praça.

Como será feito o ataque á Inglaterra

Londres, 21 — (Americana) — O *Daily Express* diz ter informações de que a Allemanha está ultimando os seus preparativos para atacar a Inglaterra, tencionando desembarcar forças do exercito, emquanto sua esquadra atacará a ingleza, e numerosos aeroplanos, semeando explosivos, espalharão o terror, desmoralizando a população.

Nova York, 21 — (Americana) — O *New York Times* diz saber, com segurança, que em Berlim se trabalha, com grande actividade, na construcção de dois mil aeroplanos, que transportarão mil libras de explosivos, que serão semeados sobre a Inglaterra, por occasião da invasão daquelle paiz pelos allemães, que terá logar no mez de fevereiro do anno proximo.

A nova emissão ingleza

Londres, 21 (Havas) — Foi hoje posta á subscripção a nova emissão de 375 milhões de libras esterlinas, ao typo de 98. Foi tal a affluencia de subscriptores, que houve necessidade de lhes ceder apenas 30 °|° dos seus pedidos.

Vienna prepara-se para o cerco dos russos

Londres, 21 — (Americana) — Um telegramma de Vienna, para o *Daily Express*, communica que se procede, naquella cidade, a grandes preparativos de defesa, contra o cerco dos russos, que se approximam rapidamente.

A vigilancia é rigorosa, havendo grande receio de espionagem. Numerosas patrulhas percorrem as ruas da cidade. O estado sanitario é pouco satisfatorio.

O governo norte-americano protesta contra a apprehensão de um navio

Nova York, 21 — O governo dos Estados Unidos protestou junto ao governo inglez contra a apprehensão do navio reservatorio *John Rockefeller*, levada a effeito pelos navios de guerra inglezes. — *(Havas.)*

As proezas dos submarinos allemães

Londres, 21 — O *Times* dá curso ao boato de que duas canhoneiras inglezas que estavam empenhadas em combate com as baterias allemãs, na costa da Belgica, foram atacadas por diversos submarinos germanicos.

Pouco depois do ataque, porém, accrescenta o boato, chegaram alguns torpedeiros inglezes, que canhoneavam vivamente os submarinos allemães, causando-lhes muitas perdas e obrigando-os a fugir. — *(Havas.)*

A Inglaterra considera contrabando de guerra o petroleo e a gazolina

Washington, 21. — Soube-se hoje aqui, officialmente, que a Inglaterra resolveu considerar contrabando de guerra o petroleo, gazolina e qualquer outro oleo de illuminação seu similar. — *(Havas.)*

Não ha mudança notavel na linha de batalha

Paris, 21 — (Havas) — O Ministerio da Guerra expediu um communicado do seguinte teôr:

"Os ataques dos allemães, durante o dia de hontem, foram muito violentos, sobretudo nas regiões de Nicuport, Dixmude e La Bassée.

Não obstante, os alliados repelliram energicamente todos esses ataques.

Nos outros pontos da linha de batalha não ha mudança notavel."

Os russos derrotam os allemães em Komanow

Londres, 21 — (Americana) — O correspondente do *Russkoys Slova*, em Varsovia, diz que os allemães foram novamente batidos pelos russos e repellidos para Pruschkove. Numerosas forças allemãs, entrincheiradas na floresta de Komanow, foram atacadas pelos russos, travando-se encarniçado combate, retirando-se os allemães para Piazzitcano, na margem esquerda do rio Czerma.

A situação na Belgica é angustiosa

Haya, 21. — Pessoas aqui chegadas da Belgica referem que a situação do paiz, devido á escassez de viveres, é deveras angustiosa.

Sabe-se aqui que o embaixador dos Estados Unidos em Berlim, desejando remediar a situação em que se encontra a população belga, já concluiu um accôrdo com as autoridades allemãs, permittindo que sejam importados com urgencia todos os generos de primeira necessidade.

Estas mercadorias, segundo o accôrdo estabelecido, não poderão ser apprehendidas nem requisitadas em caso algum pelas tropas allemãs. — *(Havas.)*

O comandante militar de Bruxelles ordena a retirada do elemento civil

LONDRES, 21 (Via Nova-York) — (Havas) — Os jornaes desta capital dão curso no boato de que o commandante militar allemão de Bruxellas avisou, por meio de cartazes, a população civil belga de que devia deixar a cidade dentro de quarenta e oito horas.

"L'Independance belge" apparece em Londres

Londres, 21 (Via Nova York) — Appareceu hoje pela 1ª vez publicado em Londres o conhecido jornal belga *L'Independence Belge*, o qual insere uma carta do primeiro ministro, sr. Asquith, dizendo esperar que dentro em breve a *Independence Belge* reappareceria em Bruxellas. — *(Havas.)*

A reabertura do Parlamento Inglez

Londres, 21. — A reabertura do parlamento está marcada para o dia 11 de novembro proximo.

O rei Jorge assistirá ao inicio dos trabalhos. — *(Havas.)*

O governo ottomano deita energia

Berlim, 21 — (Via Nova York) — A *Gazette de Francfort* publica um telegramma de Constantinopla communicando que a Sublime Porta notificou a todos os embaixadores ali acreditados que o governo ottomano tinha prohibido a entrada de navios de guerra no golpho de Smyrna.

O *Vessische Zeitung*, commentando esta noticia, diz que a acção do governo turco dirige-se especialmente contra os navios da esquadra anglo-franceza do Mediterraneo.

Os belgas mantêm as suas posições na região de Ypre

Londres, 20 (ás 7.30 p. m.) — Um communicado official francez, recebido hoje, diz que, a despeito de violentos ataques, o exercito belga tem mantido suas posições na região de Ypre.

Sobre a nossa ala direita, os allemães estão immobilizados, á força, nas proximidades de Lille, em direcção a Armentiéres, Fournes e La Bassée.

No Meuse o inimigo esforça-se em vão para repellir nossas tropas que desembarcaram na sua rectaguarda direita, no Campo de Romanos.

Em summa, hontem fizemos alguns progressos em differentes pontos.

Na linha de frente não houve mudança alguma.

Na Prussia oriental e sobre o Vistula, as tentativas feitas pelos austriacos para atravessar o San foram repellidas.

A batalha ao sul de Przemysl continúa em condições favoraveis aos russos. — *(Da legação ingleza.)*

Os allemães não estão satisfeitos com o coronel Maritz

Londres, 20 (ás 7.40 p. m.) — O Grande Commissario da Africa do Sul informa que tres officiaes e setenta homens que estavam sob o commando do coronel Maritz foram capturados pela cavallaria ligeira imperial e feitos prisioneiros de guerra.

Além desses, um grupo de quatro officiaes e quarenta homens renden-se espontaneamente. A maioria destes ultimos está voluntariamente no serviço activo. Foram recebidas communicações de outros, significando o intento de fugir e reunir-se ás forças da União.

Consta que o coronel Maritz está mal visto entre os allemães, que não estão satisfeitos com a sua inacção. — *(Da legação ingleza.)*

Acontecimentos em Portugal

Manifestações á Republica em Lisboa

Lisboa, 21. — A noite passada decorreu em completo socego nas provincias.

Em Lisboa, o povo, tendo conhecimento das tentativas da sublevação, rompeu em enthusiasticas manifestações á Republica, percorrendo as principaes ruas, aos "vivas". Depois, grande multidão foi ás redacções dos jornaes monarchicos, que nesta cidade se publicam, em frente a cujas janellas se manifestou hostilmente.

Sabe-se agora que o bando de amotinados que se formou na Escola Pratica de Infanteria, em Mafra, era composto de 150 individuos, mais ou menos, os quaes foram, porém, promptamente dispersados por uma força de 75 praças de infanteria que saiu da mesma Escola. — *(Havas.)*

Prisões em Lisboa

Lisboa, 21. — E' de 211 o numero dos individuos que hontem se amotinaram em Mafra, pretendendo provocar uma sublevação na Escola Pratica de Infanteria, installada naquella localidade. São 5 sargentos, 6 soldados e 200 civis, commandados pelo tenente de cavallaria Henrique Constancio.

Verificado o fracasso da sublevação, os amotinados fugiram, perseguidos de perto por forças do exercito, que conseguiram prender já alguns dos cabecilhas. O resto dos amotinados anda a monte, onde forças regulares continuam perseguindo-os.

Foi hoje preso e recolhido á cadeia sob a mais rigorosa incommunicabilidade o director do jornal monarchico *A Restauração*, Francisco Manoel Homem Christo Filho. — *(Havas.)*

Ostende ainda está em poder dos prussianos

AMSTERDAM, 21 (Via Nova-York) — (Havas) — O "Telegraph" informa que os allemães foram derrotados nas proximidades de Middelkerke, mas continuam de posse da cidade de Ostende.

A esquadra ingleza aprehendeu um navio com o pavilhão norte-americano

Nova York, 21. — A esquadra ingleza apprehendeu nas costas da Escocia, o navio "Platuria", da "Standard Oil Company", o qual viajava com o pavilhão americano.

Attribue-se a attitude da Inglaterra á circumstancia do "Platuria" ter navegado em tempo com o pavilhão allemão e ao facto da Inglaterra considerar contrabando de guerra o oleo de illuminação. — *(Havas).*

Uma grande batalha entre Furnes e Dunkerque

LONDRES, 21 (Havas) — O **"Daily-Mail" insere hoje um telegramma de Rotterdam, de fonte germanica, communicando que continúa empenhada uma violenta e encarniçada batalha entre Furnes e Dunkerque.**

Os allemães, diz o telegramma, estavam se retirando em desordens para Ostende.

Na região oéste da Belgica estavam sendo enviados apressadamente para Nieuport importantes reforços allemães.

UM HOMEM ENFORCADO

NAS MATTAS DAS AGUAS FERREAS

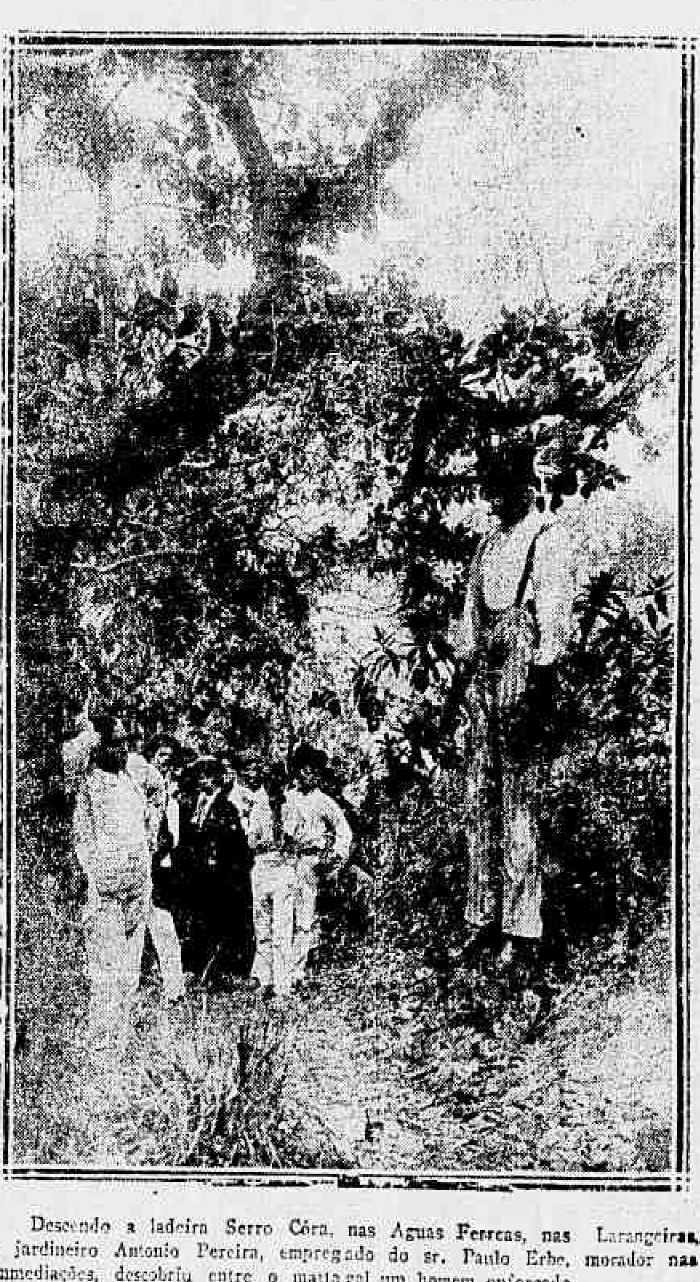

Descendo a ladeira Serro Córa, nas Aguas Ferreas, nas Larangeiras, o jardineiro Antonio Pereira, empregado do sr. Paulo Erbe, morador nas immediações, descobriu entre o mattagal um homem enforcado.

Pendente de um cipó, amarrado ao galho de um cajueiro, via-se o corpo de um individuo de côr parda, apparentando ter pouco mais de 20 annos de edade.

Trajava pobremente: calça de brim listrado, camisa e sapatos amarellos.

No solo, estava um chapéo, tendo no interior da copa uma navalha, um maço de cigarros e uma caixa de phosphoros.

Communicado o facto á policia do 6º districto, compareceu o commissario de serviço que, immediatamente pediu a presença de um medico legista e do photographo identificador.

Depois do exame do facultativo e preenchidas as demais formalidades, foi o cadaver removido para o Necroterio.

O infeliz é desconhecido na localidade.

Apezar de não haver deixado declaração de especie alguma, acredita-se tratar-se de um suicidio, pois não existia no local nenhum vestigio que pudesse levar a conclusão differente.

A policia iniciou inquerito.

No Senado

(Continuação da 2ª pagina)

Effectivamente, accrescenta, esse imposto é mais democratico e universal, mais visto sobre a fortuna, mais equitativo e moral do que qualquer outro, como praticamente tem demonstrado todas as nações civilisadas, como a Inglaterra, por todos reconhecida como a patria do imposto da renda.

A questão já foi ventilada no Parlamento. Em 1879 uma commissão parlamentar organisou um projecto de imposto sobre a renda, que foi regeitado pelo Senado. Era um calculo timido e incompleto do imposto da renda, e a propria commissão não tinha idéa bem clara desta forma de tributação, confundindo-o com o imposto territorial, com imposto de industria e profissões.

Em 1883, porém, uma commissão especial substituiu-o e sua incumbencia de classificar os rendimentos das pessoas e providencias, tornou-o a seu trabalho formulando projecto de imposto da renda, já bem caracterisado, mais ou menos inspirado no incometax, da Inglaterra.

No projecto de 1883, entre outras, figuram estes dispositivos:

1º — Da renda de terras, fazendas, de toda sorte immoveis, por naturesa juga pelo proprietario 1 %;

2º — Da renda dos mesmos immoveis, pela sua posse, pelos rendeiros 1 %;

3º — Proventos de bancos industriaes, ganhos dos commerciantes, de bolsa, depositos de ouro, juros de letras, depositos de caixas economicas, sommas dadas por emprestimo, juros e pensões de emprestimos e obrigações, salarios, ganhos, honorarios, e pensões e titulos de emprestimos de caracter industrial, e 3 %;

4º — Pensões, annuidades, dividendos de titulos publicos, 2 %;

5º — Subsidios e vencimentos, 1 %.

Declarava isenta de imposto a renda inferior a 600$000.

Em 1897 o então deputado pelo Pará, Augusto Montenegro, levantou de novo a idéa do imposto sobre a renda, apoiado pelo governo. Esse projecto foi mais ou menos vasado no de 1883, e em seus dispositivos determinava que o governo na sessão seguinte apresentasse um projecto definitivo e completo de imposto sobre a renda.

O sr. Bernardino de Campos, então ministro da Fazenda, escreveu no seu relatorio:

"A tentativa do imposto sobre a renda obedeceu a uma exclarecida orientação. As circumstancias actuaes aconselham a execução do projecto da mais larga escala ... não será pago com excesso ... que o imposto de compensação ... juizo ... desempenho da capacidade ... imposto ... e deve ... satisfatoriamente ... arrecadação do imposto da importação".

O "THESOURO" ESTA' APPARELHADO PARA A ARRECADAÇÃO DESSE IMPOSTO

O sr. Leopoldo de Bulhões, concluindo, respondendo aos que allegam que o imposto da renda não poderá ser cobrado no Districto Federal e seria de difficil arrecadação.

O Thesouro, deve dizer em resposta aos que assim pensam, graças ás reformas por que ultimamente tem passado, está apparelhado para arrecadação desse imposto no districto e em toda a Republica; então estão habilitadas as collectorias, então restituidas as collectorias e em poucas as repartições de fazenda e em eguaes condições ... as fiscaes.

E' natural que a arrecadação desse imposto seja mais avultada nas grandes centros, onde se aggloram as grandes companhias, as grandes emprezas, bancos e casas commerciaes. Quanto ao Districto Federal, a arrecadação terá sua base nos officios existentes do imposto de industrias e profissões, e serão feitas por collectores, ...

... o Thesouro ... imposto ... contribuinte ... e o direito de reclamação ... e os proprios ... de Bombeiros ... a illuminação ... Quanto todos os serviços que o orador acaba de mencionar ...

O orador não pôde desenvolver os argumentos que considera mais fortes em favor do imposto que ... a sua opinião sobre a materia ... Julga, entretanto ... a sua adopção ... a Camara ... e a guerra ... no Brasil, para o anno ... de 1915 ... É urgente ... as despezas ... e mais a importancia ... relativas ... prohibição ... reformado e ... imposto de renda ... que ... ...

O imposto assenta-se em os seguintes caracteristicos principaes, e o imposto, quer pessoal ... de categoria de rendimentos ... em ... que ... proporcionalmente ... na maior parte ... Quarto, ... Quinto, as rendas de todo ... do trabalho são taxadas, do governo, ... menos.

Esse parece ser a forma mais adequada ao systema fiscal do nosso paiz. Terá opportunidade, quando o projecto vier ao Senado, de examinar e desenvolver convenientemente.

Não houve numero para se votar a ordem do dia. E levantou-se a sessão.

O novo SALÃO ... de ... Selda Pittola é ... sobrepõe por excellencia da senhora elegante.

A' venda no

PARC ROYAL

Depositario geral

A proposito dos salarios em atrazo dos operarios do Lloyd, recebemos a seguinte carta:

"Rio de Janeiro, 20 de outubro de 1914. — Sr. redactor do Correio da Manhã. — Com pezar, li no seu conceituado jornal, que a nós operarios do Lloyd ... pagamento ... da primeira quinzena ... Pergunto, sr. redactor, ... os operarios pagarem em dia? ... segunda quinzena de setembro e da primeira ... hoje ... o pagamento ... pelo Lloyd ... nos sindicatos ... quem ... Associação ... Nós operarios ... e nossos ... pessoal ... grandes dias ... com juro de ... do mez ... Associação ... falta de pagamento ... Lloyd.

Tres quinzenas de atrazo não é, de certo, pagamento em dia. — Seu constante leitor e amigo, Operario."

Pelo ministro da Justiça, foi declarada ... 2º procurador da Republica no Districto Federal, em resposta ao officio de 7 deste mez, ... acção proposta pelo dr. Antonio Sá Pereira contra a União ... o exonerou do cargo de curador geral de orphãos, do Districto Federal, o dec. n. 280 de 27 de julho de 1895, são temporarias as funcções dos membros do Ministerio Publico, estes funccionarios ... ... permanencia de taes funccionarios ... se conclue ... o consentimento ... do governo.

O publico não ... CASCATINHA ... prefere

O ministro da Fazenda resolveu, em face das informações n. 18, de 21 de julho de 1913, e n. 11, de 11 de julho de 1914, ... o fiscal federal ... Collectoria, ... Banco ... de Minas Geraes, Francisco d'Annunciação Teixeira Coelho, ... funcção ... o ... municipio civil.

O director geral do gabinete do ministro da Fazenda communicou ao director da Estatistica Commercial que o ministro, ... requerimento ... autorisação ... Noel Ribeiro Dantas, pedindo ... Alfandega do Rio Grande do Sul.

Realiza-se amanhã, sexta-feira, 23 do corrente, ás 3 horas da tarde, a quinta sessão do curso ... Historia Constitucional do Brasil ... Instituto Historico e Geographico Brasileiro ... Amaro Leal ... seguinte:

I, A primeira constituinte brasileira; II, Sua psychologia; III, O projecto; IV, Extensão e valor do mesmo; V, Dissolução da primeira constituinte e suas causas; VI, A pessoa ... lecionar ... de Affonso Celso. A entrada é gratuita.

A GUERRA

Os allemães querem um combate parcial na França

Paris, 21 — (Americana) — Os ataques dos allemães contra o centro das operações militares dos exercitos alliados, têm em vista isolar as alas para um combate parcial em que julgam condicional o triumpho da grande batalha da fronteira.

Todos os seus esforços e investidas, porem, têm sido baldados até agora.

Ostende teria sido desoccupada pelos allemães

Nova York, 21 — (Americana) — Telegrammas procedentes de Berlim dizem que não tem fundamento as noticias transmittidas de Amsterdam, em que se affirma que Ostende fôra desoccupada pelos allemães. Accrescentam que estes ali permanecem e estendem a sua acção pelas proximidades de Dunkerque.

Os allemães derrotados em Middelkerke

Nova York, 21 — (Americana) — Annunciam de Amsterdam uma grande derrota soffrida pelos allemães em Middelkerke.

Submarinos allemães apparecem no mar do Norte

Londres, 21 — (Americana) — Tem causado surpresa o apparecimento de submarinos da marinha de guerra allemã, nas aguas do Mar do Norte.

Diz-se que esses submarinos foram transportados de Kiel para Antuerpia, pela estrada de ferro.

As tropas do kaiser fazem progressos

Nova York, 21 — (Americana) — As tropas do Kaiser têm feito n'gum progresso na parte sul da fronteira franceza, empregando nos ultimos ataques os seus maiores canhões.

Os francezes obtem vantagens na batalha de Aisne

Londres, 21 (Havas) — Communicam de Paris, que as ultimas informações dos exercitos francezes que se desenrolam na frente da linha de batalha, indica que os exercitos francezes têm obtido sensiveis vantagens na margem direita do rio Mosa. A batalha continua particularmente encarniçada para o norte do mesmo rio.

Vapores inglezes postos a pique

Londres, 21 (Havas) — O almirantado annuncia que o cruzador allemão Dados poz a pique a 15 milhas a sudoeste de Cochim na India, os vapores inglezes Chilkon, Troilus, Bonnetre Colmgrant e a draga Ponrable. Accrescenta o communicado do almirantado que o mesmo cruzador apprisionou igualmente o vapor inglez Oxford.

Os desoccupados em Londres

Londres, 20 (ás 8h. gm.) — As estatisticas officiaes a respeito dos desoccupados em Londres revelam que o numero desses augmentou sensivelmente. Os desoccupados por cessação de trabalhos tumultuarios, por este mez foram 4.46 por cento, eram em setembro 5.79 por cento.

Esses algarismos não extraordinarios, uma vez que o numero dos desempregados, com a approximação do inverno, deve augmentar." — (Recebido pela legação ingleza.)

O "Ortega" chegou a Inglaterra

Londres, 21 — (Via Nova York) — Chegou hoje a Liverpool o vapor "Ortega", que se dizia ter sido posto a pique pelo cruzador allemão "Leipzig". Os officiaes do "Ortega" dementem que na Groenlandia se tenha verificado qualquer movimento revolucionario — (Havas).

A situação das forças alliadas

Londres, 21 — (Americana) — A situação das tropas alliadas tem-se tornado cada vez melhor, especialmente ao norte de Arras, em cuja região o inimigo tem recuado muito, internando-se pela fronteira belga e onde os passos para o sul.

O Egypto está em paz

Londres, 20 (ás 8.20 p. m.) — O regente do Egypto, em uma entrevista com representantes da imprensa, declarou que reina absoluta tranquillidade no seu paiz.

A opinião publica é extremamente favoravel ao regimen actual, como provam as numerosas manifestações de lealdade e de respeito tributadas ao governo, os donativos para a Cruz Vermelha ingleza e outros movimentos financeiros, e o offerecimento de officiaes egypcios que querem servir como voluntarios. — (Da legação ingleza.)

Von Kluck recebe reforços

Londres, 21 — (Americana) — As forças do general Von Kluck continuam a receber fortes contingentes. Esses reforços se destinam a dar combate ás tropas alliadas, em uma operação para pôr termo ás manobras das forças de terra allemãs que se batem a leste.

Os allemães foram rechasados em Bruges

Nova York, 21 — (Americana) — Um telegramma procedente de Dunkerque informa que os allemães foram rechassados em Bruges, pelas tropas belgas.

Declarações do chefe do gabinete hespanhol

Madrid, 21. — O presidente do conselho de ministros, sr. Dato, desmentiu hoje categoricamente que a Republica Franceza tenha pedido ao governo da Hespanha ... a Inglaterra estaria fazendo pressão para que a Hespanha se envolvesse na guerra ... ao lado das principaes potencias européas. — (Havas).

O primeiro lord do almirantado inglez telegrapha ao ministro da marinha do Japão

Londres, 21. — O sr. Winston Churchill, ministro da Marinha da Inglaterra, telegraphou ao ministro da Marinha do Japão, ... felicitando-o pelo ... e pelo successo ... alliadas no Oceano Pacifico. — (Havas).

Os russos estão concentrados no rio Bug

Londres, 21 — (Americana) — Informam de Petrogrado que os russos concentraram grandes forças no rio Bug, para defender a linha de Varsovia, que ameaçam numa offensiva consideravel as forças austro-allemãs.

Londres, 21 — (Americana) — Os alliados mantêm-se firmes na ofensiva, ... no qual ... mais ... sobre ... o ... forças ... allemão.

A Turquia fechou o golpho de Smirna

Londres, 21 — (Americana) — A França e a Inglaterra protestaram junto á Turquia ordenando o fechamento do golpho de Smirna, ...

Movimento da esquadra russa no Baltico

Amsterdam, 21 — (Americana) — Consta que a esquadra russa está se movendo no mar Baltico, sendo de crer que, dentro de poucos dias, sejam levados a effeito grandes combates com a esquadra allemã.

Guilherme II em territorio belga

Londres, 21 (Americana) — Correm boatos sobre a permanencia ou não do imperador Guilherme II, no territorio belga.

Um telegramma transmittido de Petrograd, informa que o Kaiser chegou hoje, a Czenstochowa, na Polonia Russa, ... direcção ... movimento dos exercitos allemães ...

Combate naval em aguas da Prussia Oriental

Nova York, 21 — (Americana) — Noticia-se um encontro entre unidades allemãs e russas, em aguas da Prussia Oriental.

Assegura-se que vasos de guerra da esquadra allemã, estacionada em ... Kiel, ... torpedeiros ...

Copenhague, 21 — (Americana) — Torpedeiros allemães estão fazendo ... forte combate ... no mar Baltico ...

As manobras da Turquia...

Londres, 21 — (Americana) — Um despacho telegraphico transmittido de Paris, ... forças alliadas, ... a Turquia ... Allemanha ...

... "Não pode ser attendido, por aggravar as despezas publicas", foi o despacho exarado pelo ministro ... Carlos Eduardo Vimeny pedia que lhe ... Estrada de Ferro Central do Brasil ... "Alvo Instantaneo Barbosa Gonçalves".

NO CATTETE

REUNIU-SE EM DESPACHO COLLECTIVO O MINISTERIO

Sob a presidencia do chefe da nação reuniu-se, hontem, ás 2 horas da tarde, reunião do Ministerio, no palacio do governo, para o despacho collectivo, tendo sido assignados decretos das pastas seguintes:

INTERIOR

Abrindo os creditos supplementares, por conta do presente exercicio: de 85:000$000, sendo 195:300$, á verba — "Subsidio dos senadores"; 657:000$, á verba — "Subsidio dos Deputados"; de 30:500$, sendo 12:500$ á verba "Secretaria do Senado" e 18:000$ á verba — "Secretaria da Camara dos Deputados";

Creando brigadas de guardas nacionaes nas comarcas de São Paulo, Bagé, no Rio Grande do Sul; Porto Nacional, em Goyaz; Triumpho, Leopoldina e Sant'Anna do Ipanema, em Alagoas; Januaria, Palmyra e Rio Claro, em Minas; Cachoeiro de Itapemirim, no Espirito Santo, e Ipamery, em Goyaz;

Nomeando o dr. Joaquim Martagão Gesteira, professor extraordinario effectivo da cadeira de clinica pediatrica medica e hygiene infantil, da Faculdade de Medicina da Bahia;

Concedendo permutar entre si os capitães da Brigada Policial Benedicto Ferreira de Assumpção e Luiz Nunes, ... 1ª companhia do 3º batalhão e ... alferes ... 1ª bateria do 1º batalhão;

Reformando os cabos de esquadra da Brigada Policial Antonio Ferreira de Almeida e Antonio Barbosa Sobrinho e o anspeçada José Candido de Faria;

Concedendo medalhas de ouro, ao tenente coronel da Brigada Policial, Benedicto Marcellino de Araujo, por contar mais de 20 annos de serviço;

De prata, ao cabo de esquadra da Brigada Policial Manoel Joaquim e aos anspeçadas José Carlos, Hermenegildo Honorato Pontes, por contarem mais de 10 annos de serviço; e

De bronze, ao 2º sargento da mesma corporação José Cledomiro Valaz e cabo de esquadra João Nunes da Silva; ao sargento e ao tenente coronel da Guarda Nacional desta capital Eduardo Luiz Tinoco de Sá, por contarem mais de 10 annos de serviço.

GUERRA

Abrindo os creditos: de 3.162:709$000, supplementar á verba 12ª, do art. 20, de lei orçamentaria do presente exercicio; de 98:000$, supplementar á verba 13ª — "Material", do orçamento vigente;

Reformando o 1º tenente de infanteria Augusto Corrêa Lima e o cabo de esquadra Antonio Juremá dos Santos; Aposentando o pharmaceutico adjunto Lino Antonio Ferreira;

Transferindo: na infantaria, o capitão Manoel da Silva Fernandes Duarte ... regimento para ajudante do 47º de caçadores e 2º tenente do 7º de cavallaria Leobaldo de Oliveira Brito para a ... Adolpho de Amorim Garcia.

MARINHA

Promovendo: no Corpo de Armada: por merecimento a capitão de corveta o capitão-tenente José Machado de Castro e Silva;

Por antiguidade, a capitão de fragata o de corveta Jorge Martiniano de Castro e Abreu; a capitão tenente, o 1º tenente Jorge Dodsworth Martins; a 1º tenente, o graduado Fernando Villas de Amaral Savaget; e os 2ºs tenentes Elyseu de Abreu Lima e Eurico Viveiros de Castro;

No Corpo de Saude: por antiguidade, a capitão de fragata pharmaceutico o graduado Egydio da Cunha Brito; a capitão de corveta pharmaceutico o graduado Guilherme H. Pinto; a capitão tenente pharmaceutico o graduado José Gomes de Araujo Beltrão e a 1º tenente o 2º Augusto Egas Muniz Barreto de Menezes e Aragão;

Graduando: no corpo da Armada, nos postos immediatamente superiores: o capitão tenente Oscar Alberto Ilha de Azevedo Moreira; o 1º tenente Eugenio da Rosa Ribeiro e o 2º tenente ... Pedro Augusto Bittencourt;

O capitão de corveta Carlos Ramos, o capitão tenente Flavio Nelson, 1º tenente Ildefonso de Moura e Silva e 2º Augusto de Queiroz Lopes, todos pharmaceuticos;

Reformando: o capitão de corveta engenheiro machinista Thomaz Pinheiro dos Santos, 1º tenente Juvenal de Lima Coelho;

Exonerando Pedro Borges de Lemos, professor auxiliar de ensino elementar da Escola de Aprendizes Marinheiros desta capital; transferindo o 1º tenente engenheiro machinista Enoch Ribeiro Costa da escola Naval; ... o 2º ... de quadro supplementar para o extraordinario, visto ter sido nomeado lente cathedratico da ... cadeira do 1º anno da Escola Naval;

Rectificando o decreto que concedeu ao extranumerario de 1ª classe do corpo de Armada Manoel Joaquim dos Santos a medalha de bronze, afim de conceder-lhe a de prata, visto contar 20 annos de serviço;

Concedendo medalhas militares: de prata, aos commissarios capitão tenente Manoel Marques de Faria e 1º tenente Pedro Muniz Corrêa de Sá;

De bronze, ao capitão tenente Miguel dos Santos Caminha, 1º tenente pharmaceutico Joaquim Meirelles Coelho Netto, machinista Damiciano Moreira Linhares, fiel Francisco ... Machado dos Santos, 1º sargento Manoel dos Santos, cabo de esquadra Manoel de Souza Ribeiro e ... José Guilherme de Sant'Anna.

FAZENDA

Nomeando o 2º escripturario do Thesouro Antero de Siqueira para identico logar na Caixa de Amortização; o 2º desta ultima Octavio de Lima Tavares para o 2º do Thesouro Nacional;

Concedendo autorização para funccionarem ... as seguintes sociedades mutuas: Oeste de Minas, em Belo Horizonte; União Familiar do Recife, no Recife; Progresso Dotal e Esperança do Brasil;

Prorogando o prazo concedido pelo decreto n. 8.266, de 29 de outubro de 1910, para funccionamento de agencias e sub-agencias da Banque Française et Italienne pour l'Amérique du Sud;

Modificando a clausula III do decreto 10.984, de 8 de julho do corrente anno, em que concedeu autorização á sociedade "A Varginhense".

VIAÇÃO

Aposentando o engenheiro Adolpho José Del Vecchio, inspector de portos, rios e canaes, e nomeando em substituição o engenheiro Candido José de Godoy;

Aposentando: Jonas Pereira dos Anjos, inspector de 1ª classe da Repartição Geral dos Telegraphos; José Ignacio Avelim, carteiro da agencia do correio de Cruz Alta, Rio Grande, no Rio Grande do Sul; João Antonio Alves Botelho, 1º escripturario da Repartição de Obras Publicas;

Joaquim Francisco Lopes, encarregado do deposito do Pedregulho;

Approvando: os planos e orçamentos, na importancia de 189:165$336, para substituição de ... obras de ... da Estrada de ... Santa Maria a Porto Alegre, da Rêde de Viação ferrea do Rio Grande do Sul;

Os estudos definitivos e o orçamento ... dos primeiros 16 kilometros e 620 metros do prolongamento do ramal ... Flôres, na Estrada de Ferro Central de Pernambuco;

Os estudos definitivos e o orçamento, na importancia de 1.063:808$816, do trecho comprehendido entre os kilometros 20 e 37 a partir de Lages, do ramal de Lages a Macáo, da Estrada de Ferro Rio Grande do Norte;

Especificando quaes as obras e melhoramentos do porto da Bahia que devem ficar concluidas pelo contracto celebrado pelo decreto 10.638, de 24 de dezembro de 1913.

AGRICULTURA

Concedendo patentes de invenção a: Manoel Milliet, para "uma pasta denominada Pasta Brazil";

Ferreira Souto & C., para "um novo systema de fechamento de botinas de qualquer especie";

Standard Oil Company, para "aperfeiçoamentos na fabricação de gazolina";

Frederico Bayer & C., para "um processo para produzir novas ureias ou thioureias da serie naphtalene e materias corantes por meio destas ureias e thioureias";

Miguel Antonio Bruno, para "uma caixa-cofre applicada aos automoveis, com a denominação Caixa-zypho do Systema Bruno".

Standard Oil Company (of Indiana), para "aperfeiçoamentos na fabricação de gazolina", em confirmação da patente norte-americana n. 1.049.667.

LA ROYALE

Objectos para presentes

Importante sortimento recem chegado da Europa

Preços sem exemplo

Avenida Rio Branco 130 e 132

TURF

DIVERSAS

Zieziaro continuará em nome do sr. Oscar Barbosa; Mistella, que figura nos programmas como de propriedade do sr. J. Azevedo, passou a ser propriedade do sr. Pittacio Azevedo; ... "entraineur" José Lourenço, ... E. Pita.

— Devem dar-se, no proximo dia 2, no Jockey-Club, dois tiprisers ... pelo Hipico ... Croft, que acabam de ... a ... as ... Mapa II, que ... José Ladeira ... Alexandre ... Cunha.

— O dr. Tobias Machado e o "entraineur" Santiago Villalba regressarão de Buenos Aires, no vapor ... amanhã. Nesse mesmo transatlantico tambem ... o sr. Aguiar Moreira de ... Costa Guimarães e Alfredo Santos, directores do Jockey-Club.

— Por Ti, Poll, que corre no Brasil ... Buenos Aires, ... Origas, ...

— O ... dias ... o cavallo Mogy Guassú ... talvez ... corresse domingo. ...

— Bouffon e Marvellous, ... de Buenos Aires, ...

— A directoria do Derby-Club, associando-se ... ao jockey ...

— Realizou-se ... entre outros, ... Fluminense, ... "entraineur" ... filho de Rising Glass, ...

— A égua Franca, do Stud Expeditus, é esperada de S. Paulo, ainda esta semana.

JARDIM ZOOLOGICO

Grandioso festival no proximo domingo

Com o brilhantissimo concurso da banda musical e do esquadrão de cavallaria do Corpo de Bombeiros, realiza-se no proximo domingo, 25, do meio-dia ás 6 horas da tarde, no Jardim Zoologico, um grandioso festival em beneficio do Asylo Isabel, instituição de caridade, que presta serviços de protecção ás creanças.

O festival, sympathico por todos os titulos, e que está despertando grande interesse, servirá para auxiliar ... e ...

O programma é o seguinte:

Ás meio-dia — Majestosa entrada da banda e da escola do Corpo de Bombeiros.

Ás 12 1/2 — Cabra-céga, "Corroussel", ...

Ás 2 — "Matinée" infantil ... "Palestra literaria", pelo ... dr. Placido de Mello.

Ás 4 horas — Sessão de gymnastica ... direcção do Corpo de Bombeiros, ...

Ás 5 horas — Uma geral surpresa!

A OCCUPAÇÃO DE VALLONA

Um desmentido

Roma, 21 — (Havas) — A Tribuna e o Giornale d'Italia desmentem a noticia propalada em jornaes inglezes ... a occupação de Vallona.

Sociaes

DATAS INTIMAS

Fazem annos hoje:

As sras. Maria Gomes de Arruda, Marietta Gonçalves Pires, Eugenia de Saint-Léger Nigro, Henriqueta Nunes e Anna de Araujo Castro Veiga;

As senhoritas Albertina Rocha, Antonietta Faria, Ondina Pereira Barbosa e Leticia Figueira;

Os srs. Octavio Bertrand de Macedo Fernandes, Elias Cardoso Junior, José Ribeiro da Rocha, dr. Samuel Edgard Guimarães Pereira, Antonio da Cruz Filho e Leopoldino Luiz Martins;

Os meninos Waldemar, filho do sr. Eurico Elesbão Teixeira, e Nelgenia, filha do sr. Nelson Kemp.

* * *

CASAMENTOS

Casam-se hoje a senhorita Beatriz Candida de Souza, irmã do distincto caricaturista José Candido, e o sr. Antonio Osorio Junior, estimado empregado no nosso commercio.

O acto religioso terá logar ás 3 horas da tarde, na matriz do Engenho Velho, servindo de padrinhos d. Thereza de Carvalho Silva Osorio e seu esposo, industrial no Estado da Bahia, sr. A. J. Pinto Osorio.

A cerimonia civil será realizada na residencia do sr. Manoel de Oliveira Paiva, socio da Confeitaria Paschoal, sendo testemunhado por mme. Maria Luiza Noronha e seu esposo, o dr. Antonio Henrique de Noronha.

* * *

CLUBS E FESTAS

No Club de São Christovão realiza-se no proximo sabbado a esperada soirée.

Como sempre acontece com as festas que ali se realizam, essa revestir-se-á de grande brilho e intensa animação.

* * *

MANIFESTAÇÕES

Por motivo da sua promoção ao posto de capitão-tenente, foi, hontem, muito cumprimentado o commandante Jorge Dodsworth Martins, ajudante de ordens do ministro da Marinha.

O almirante Alexandrino de Alencar, na occasião de fazer-lhe sciente da sua promoção, offereceu uma taça de champagne, saudando-o pela actividade com que tem desempenhado aquellas funcções.

Em nome de seus collegas, falou tambem, brindando o commandante Dodsworth, o 1º tenente Alvim Pessoa.

Durante toda a tarde o capitão-tenente Dodsworth Martins recebeu grande numero de cumprimentos, quer pessoaes, quer por meio de telegrammas.

* *

CONFERENCIAS

O professor Oscar de Souza iniciou antehontem na Bibliotheca Nacional a serie de conferencias, que fará até dezembro proximo, sobre "A vida da materia — Do radium e da radio actividade".

Perante um auditorio numeroso e selecto — discorreu o orador por mais de uma hora sobre o thema marcado para a primeira conferencia: "Constituição da materia — Os atomos".

Depois de mostrar como pensavam os antigos ácerca da constituição da materia — falou dos 4 elementos que admittiam os gregos e referiu-se ao ether — que Aristoteles considerou como a quinta essencia — necessaria para a interpretação da constituição do mundo.

Em seguida occupou-se da theoria atomica e dos atomos — fazendo ainda uma digressão pela antiguidade — lembrando Leucippo, Democrito e Lucrecio.

Tendo apreciado o valor da theoria atomica e os serviços prestados por ella — como hypothese provisoria entrou a estudar a dissociação da materia, a dissociação dos atomos — que não são mais para a physica moderna — os ultimos termos de divisão da materia.

Os estudos de Gustavo Le Bon, de P. e Mme. Curie — levaram definitivamente a sciencia a proclamar a dissociação do atomo, e a estudar o dynamismo intra-atomico. Para a nova concepção da constituição da materia contribuiram os seguintes dados scientificos: a dissociação electrolytica, os raios cathodicos, os raios Roentgen, os corpos radioactivos e a radio actividade. Resumindo tudo quanto disse sobre esse ponto o orador concluiu — dizendo: O atomo compõe-se de electrons.

Para justificar as conclusões do assumpto tratado na conferencia, diz o orador que as conferencias a seguir são o desdobramento das questões, que pertencem a esse mesmo assumpto que receberá gradualmente o seu desenvolvimento e a sua explicação nessa ordem de idéas — o orador apresenta o seu programma e no qual se incluem as seguintes questões: evolução e transformações da materia, materia e energia-energetica e suas leis — do radium dos corpos radio-activos — da physica dos electrons — da radio-actividade. A conferencia terminou com uma serie de interessantes projecções luminosas — que deixaram optima impressão no auditorio. O professor Oscar de Souza recebeu muitos applausos e cumprimentos.

*

A festejada escriptora portugueza d. Maria da Cunha vae realizar, no dia 29 do corrente, no salão do Jornal do Commercio uma nova conferencia litteraria. "A Italia artistica — é o thema, que se propõe desenvolver a applaudida escriptora, empregando o estylo ameno e galante com que sabe rendilhar os seus trabalhos. Para assistir á conferencia foram convidados os membros mais eminentes da laboriosa colonia italiana.

*

Realiza-se hoje, ás 7 1/2 horas da noite, no Gremio Bocca do Matto, a 2ª conferencia da série organizada sob o titulo de Jornal falado".

Será orador o sr. Eurico Aché Cordeiro, que falará sobre "Usos e costumes suburbanos".

*

O academico Heraclyto F. de Queiroz, director do Instituto Popular, presidente do Gremio dos Jovens Brasileiros, realiza hoje, ás 4 horas, na Associação Christã de Moços, uma palestra sobre o thema "A Edução Popular", iniciando uma série de conferencias promovidas por academicos de direito, em beneficio das aulas gratuitas que o Instituto Popular mantem para as creanças pobres.

* * *

VIAJANTES

Regressou da Europa, no Orcoma, o sr. Manoel Martins Ferreira, estimado negociante no Estacio de Sá.

*

Acha-se entre nós, vindo da sua patria, Hespanha, o sr. José Carrera Sacro, acompanhado de sua familia, que foi carinhosamente recebido por seus companheiros da Companhia do Gaz, onde occupa alto cargo.

* * *

MISSAS

Realizou-se hontem a missa de setimo dia por alma do sr. Manoel Henrique Figueira, constructor naval.

A solennidade teve logar na egreja de S. Francisco de Paula, comparecendo a esse acto de caridade muitos officiaes da Marinha.

* * *

ENTERRAMENTOS

Falleceu ante-hontem e sepultou-se hontem, ás 3 horas da tarde, no cemiterio do Cajú, o innocente Raymundo, filho do sr. Benedicto de Oliveira Barros.

O feretro do innocente saiu da rua do Uruguay n. 308.

COM A SAUDE PUBLICA

A variola em Campo Grando

Escrevem-nos:

"Sr. redactor. — Innumeros são os casos de variola occorridos em Campo Grande, onde esse terrivel "morbus" está grassando com muita intensidade, sem que a menor providencia tenha sido tomada pelas autoridades sanitarias.

Todos os dias, doentes atacados dessa molestia, que ali tem todos os caracteristicos de forte epidemia, são removidos em trens especiaes, havendo grande numero de casos não notificados.

Releva ponderar que a remoção se faz sem o menor cuidado. Os carros da Saude Publica transportam os variolosos até á plataforma da estação, onde embarcam nos carros da Central, realizando-se a mudança de um carro para outro no meio de curiosos e em contacto com os passageiros que ali se encontram.

Além disso, não ha prophylaxia, não se opera a vaccinação em larga escala, nem um medico daquella repartição ainda por lá appareceu, não se desinfectam os fócos e houve um facultativo official que attestou como causa da morte de duas creancinhas "gastro-enterite", quando ambas falleceram victimadas pela variola. Eram filhas do proprietario de um botequim existente á rua da Estação, homem que tambem morreu do mesmo mal.

Por sua vez, a Prefeitura não manda limpar as vallas, que estão cheias de varias substancias, em franca decomposição, servindo algumas de esgotos a varias habitações!

Nas escolas appareceu, ha tres mezes, um medico, que vaccinou algumas creanças e nunca mais voltou para verificar o resultado de seu trabalho ou para continuar essa faina bemfazeja de prevenir o recrudescimento da molestia, o que infelizmente se está dando.

Assim, pois, urge uma providencia energica, por parte da Saude Publica, a cujo director endereçamos estas linhas, pedindo sua attenção em favor do populoso suburbio.

Em nome dos moradores de Campo Grande, rogamos ao "Correio da Manhã" interceder em beneficio de uma grande parte da população desta capital, horrivelmente ameaçada de um pavoroso flagello, que vae ceifando vidas, á mingua de medidas efficazes para debellal-o.

Grato pela inserção desta carta, subscrevo-me, attenciosamente, vosso leitor, etc."

O que ha em Alagoas

A provavel duplicata de conselhos municipaes

Do deputado Euzebio de Andrade, recebemos a seguinte carta:

"Caro collega e amigo dr. Leão Velloso. — Muito saudar.—No redactorial de hoje do Correio acerca da palestra entretida por um de seus redactores com pessoa da maior intimidade do presidente da Republica eleito, ha em relação aos casos politicos de tres Estados, entre os quaes o de Alagoas, referencia a uma provavel duplicata nem só de Conselhos Municipaes e Camara dos Deputados, como a de Senado.

Si o governador de Alagoas não recuar depois dos protestos geraes interpostos por politicos de todos os matizes e até de seus proprios partidarios e ante manifestações de juristas sobre a insubsistencia do decreto de adiamento das eleições municipaes e estaduaes (deputados e terço do Senado) é possivel uma duplicata nos conselhos e mesmo na Camara. Esta possibilidade, porém, jámais poderia attingir o Senado.

E' tão impossivel dar-se duplicata no Senado de Alagoas, como o é no Senado Federal.

A laia de esclarecimento vale recordar que, por disposição legal, para o reconhecimento dos senadores no Estado, é exigida a presença, pelo menos, de SEIS dos membros do Senado já empossados e em funcção. A totalidade dos senadores é de 15; a renovação biennal de 5; logo, a exigencia legal da presença de seis (dos 10 restantes que formam os dois terços) impossibilita, como se vê, uma duplicata.

Para mais embaralhar a situação já de si anormalissima de Alagoas, foi que o governador, receioso de uma derrota pelas urnas, não duvidou, sobrepondo-se á Constituição e ás leis, decretar o adiamento dos alludidos pleitos, certo, como antecipadamente estava, de que a população não respeitaria semelhante attentado a seus direitos politicos, porquanto com antecedencia de mais de 15 dias ao mencionado decreto, a imprensa conservadora e a liberal, fundada em boato de origem official, iniciára discussão a respeito demonstrando o absurdo, a illegalidade e a violencia que o adiamento representaria e suas naturaes consequencias. Consequentemente, quer o governador recue, quer não, do seu proposito em manter semelhante attentado, no Senado jámais se dará duplicata, porque dispondo do numero permanente (dois terços), de seus membros, fica em posição de deliberar independentemente até ao reconhecimento do terço que vae ser renovado.

E, por sermos fortes dentro da lei, sob sua egide pretendemos triumphar. A publicação desta dará motivo para sinceros agradecimentos do collega admirador, etc."

UM TELEGRAMMA DO CORONEL CLODOALDO

O dr. Clementino do Monte recebeu hontem do coronel Clodoaldo da Fonseca, governador do Estado de Alagoas, o seguinte telegramma:

"Macció, 21 de outubro. (7 hs.) — Dr. Monte—Rio. — Paes Pinto e genro, dr. Jucá, juiz substituto federal, a quem dr. Pindahyba, juiz federal, passou hontem exercicio, e que residem na mesma casa, forgicaram um "habeas-corpus", immediatamente concedido pelo dr. Jucá a dois conselheiros municipaes e quatro supplentes allegando coacção por não terem podido se reunir na sala do Conselho afim de organizarem mesas, para eleição do Congresso Estadual, adiada para 29 de novembro, quando referidas mesas de accordo com a lei eleitoral do Estado devem ser organizadas doze dias antes da eleição. Fui intimado do "habeas-corpus" ás 9 horas da noite de hontem. Para ahi já mandaram dizer que a eleição municipal, tambem adiada, não póde realizar-se por ter o governo mandado guardar os edificios das secções por força embalada.

Lembro dr. Jucá, juiz substituto, é o mesmo que tentou assassinar Luiz Silveira, então secretario da Fazenda meu governo. Convem communicar á imprensa mais esta tentativa de intervenção, dr. Jucá nenhuma informação pediu a qualquer autoridade. Saudações."

*

O nosso collega de imprensa e deputado estadual Alvaro Paes escreveu-nos:

"Sr. redactor do Correio da Manhã. —Em carta hontem dirigida A Noticia, o illustre deputado Euzebio de Andrade affirmou, entre outras coisas, o seguinte: "Desde os ultimos dias de setembro, a capital se encontra invadida por centenas de malfeitores, recrutados do sertão e pelo governo armados a rifle, sob pretexto de fazer, com a guarda civil (composta de mais de 200 homens) o policiamento, o que traz desde então a população alarmada."

S. ex. está, evidentemente, mal informado. Não ha quem, com espirito desprevenido, acredite que o governador de Alagôas, duramente perseguido pelo governo da União, que está intervindo no Estado ha longos mezes, assumisse a attitude de insensata provocação em que o pintam os telegrammas de Maceió. O coronel Clodoaldo, homem calmo e prudente, comprehendeu os máos intuitos do governo da União e collocou-se na situação de quem é provocado e não acceita a luta sinão em caso extremo.

A verdade sobre a politica alagoana é muito outra e eu não faço ao publico do Rio de Janeiro a injustiça de julgal-o incapaz de a ter comprehendido com toda a clareza. Alagôas foi condemnada a soffrer a intervenção federal quando se começou a praticar o grande crime contra o Ceará. A reacção a esse monstruoso attentado, porem, foi tão grande que os interventores recuaram tremulos e assustados deante da attitude da grande maioria do Exercito, que sabe comprehender os seus deveres.

Esperou-se algum tempo. Esperou-se que o illustre e honrado presidente eleito da Republica se pronunciasse sobre a restauração do regimen de ignominias que tanto infelicitou o norte do paiz. Como, porem, o dr. Wenceslão Braz é um homem que sabe guardar a compostura da sua posição e do seu cargo, olhando a nação inteira de alto, como o futuro governo de todos os brasileiros, suspeitou-se que s. ex., no Cattete, não quizesse ser um criminoso, violador da Constituição e então combinou-se que a deposição do coronel Clodoaldo da Fonseca se fizesse antes de 15 de novembro.

Continúo a pôr em duvida que o sr. marechal Hermes da Fonseca tenha tomado parte nas combinações. Sei, porem, que dentro do Cattete se tratou do caso, tendo partido para o Estado, segundo informações que acceito até segunda ordem, um delegado de confiança, que levou instrucções aos agentes provocadores. O pretexto para a intervenção e deposição do governador seriam as desordens que se déssem nas eleições municipaes e estaduaes e daqui expressamente encommendadas pelos que querem aproveitar o tempo que resta até 15 de novembro.

O coronel Clodoaldo, porem, na imminencia da perturbação da ordem, tão claramente annunciada, resolveu adiar as eleições para quando a Republica voltar ao regimen da legalidade.

Essa attitude prudente do governador de Alagoas prestigia-se no precedente do marechal Floriano Peixoto e do dr. Xavier da Silva, governador do Paraná, que no tempo da revolta, por motivos de ordem publica, adiaram eleições por mais de uma vez. Apezar disso, porém, ella irritou profundamente os nossos adversarios que não querem perder a opportunidade de ver Alagoas soffrer um novo golpe...

Vendo escapar o pretexto com que tão radiosamente contava, a opposição, que conta com o inspector interino da região militar, resolveu manter em Maceió um estado de agitação que faça o governador do Estado perder a calma e acceitar a luta, tão insistentemente offerecido.

As provocações aos democratas e ao proprio governador são constantes. O inspector da região, official do Exercito, de passado nobre e limpo, resolveu infelizmente envolver-se na politica do Estado, alliando-se a um homem que já foi julgado pelos proprios amigos de uma maneira que a policia de costumes não permitte seja divulgada...

Graças a essa infeliz attitude do meu amigo capitão Joaquim de Castro, meu companheiro em outras campanhas, está Maceió em pleno estado de sitio. A' porta de qualquer desclassificado está posto hoje um soldado do Exercito, reduzido a ordenança de perturbadores da ordem publica.

Ainda ha poucos dias, um typo inteiramente desmoralizado, em quem os proprios Maltas, ha seis ou sete annos mandaram dar uma surra, promoveu uma desordem á porta de um cinema, acompanhado por um soldado do Exercito, que lhe servia de ordenança.

Factos como esses dão-se diariamente em Maceió!

Segundo informações que acabo de receber, estão chegando á capital do meu Estado cangaceiros que se vão aggregando á 5ª companhia isolada e que, competentemente armados, sáem pela cidade, principalmente á noite, a provocar os democratas, a "comprar brigas". Esses cangaceiros, de braço com os soldados, rasgam os jornaes na ruas, vão ás typographias fazer intimações, tudo no intuito de provocar o mais depressa possivel, antes de 15 de novembro, um conflicto que justifique a desejadissima intervenção federal.

De resto, essa intervenção já se vem fazendo ha muitos mezes, da maneira mais desabusada, estando alguns municipios (pelo menos estiveram até o dia 7 do corrente) occupados por soldados do Exercito. O governador do Estado, que é o competente para requisitar não a pediu — a intervenção. Muito ao contrario...

Ora, em uma situação como essa, ninguem absolutamente acredita que o coronel Clodoaldo da Fonseca e os chefes do Partido Democrata commettam a imprudencia e a insensatez de provocar as féras de bote armado contra a autonomia do Estado de Alagoas, tão criminosamente desrespeitada nos ultimos tempos.

O illustre deputado Euzebio de Andrade está mal informado e ás informações dos seus amigos eu opponho as dos meus".

BENEDICTO XV RECEBE O MINISTRO BRASILEIRO JUNTO A' SANTA SE'

Roma, 21 (Americana) — S. s. o papa Benedicto XV recebeu hoje, em audiencia solenne, ao ministro do Brasil junto á Santa Sé, dr. Magalhães de Azevedo.

Nessa recepção realizou-se á cerimonia da entrega das credenciaes que o acreditam naquelle posto, com todas as exigencias protocolares. Finda á cerimonia em que foram trocados os mais cordiaes termos de alta consideração e elevado apreço, o dr. Magalhães de Azevedo visitou o cardeal Gasparri, secretario de Estado de s. s. o papa Benedicto XV, com quem manteve longa e amistosa conferencia.

NO CONTESTADO

OS HABITANTES DE CURITYBANOS, OCCULTOS NO MATTO, PASSAM FOME

Florianopolis, 20 — (Americana) — Informam de Lages, que numerosos grupos de fanaticos continuam concentrados na colonia Annita Garibaldi, á margem do rio Pelotas. Outro grupo tomou o rumo da comarca de S. Joaquim, cuja séde está desguarnecida.

Tem sido commentado aqui, o facto de ter sido atacada Curitybanos, ha cerca de um mez e continuar sem guarnição militar, estando as familias occultas nos mattos e perecendo á fome.

Florianopolis, 20 (Retardado) — (Americana — Desembarcou hoje, de bordo do vapor Max, o contingente policial que estava em Canoinhas, ha oito mezes e que ali deu provas de grande bravura.

O governador do Estado fez-se representar no desembarque, comparecendo tambem o chefe de policia, e a officialidade do Regimento de Policia e a musica do mesmo.

Porto Alegre, 20 (Retardado) — (Americana) — O 2º batalhão da Brigada Militar, que está em Vaccaria, seguiu para o povoado de S. João, no mesmo municipio.

NA PREFEITURA

Reorganisação do quadro dos funccionarios da directoria de policia administrativa, archivo e estatistica

O prefeito reorganizou hontem o quadro dos funccionarios da Directoria de Policia Administrativa, pela fórma abaixo: director, dr. Aureliano Gonçalves Portugal; chefes de secção, José de Paiva Legey e bacharel Manuel Marcondes Homem de Mello; primeiros officiaes, Francisco Agenor Noronha Santos, José Albino de Souza Pimentel, bacharel Mario Aristides Pereira, Oscar Rodrigues Dias da Cruz, Antonio Corrêa Paes, Arthur Cid Neves de Souza, Carlos Balliester de Albuquerque Paes, Francisco Friceinal da Silva, Francisco Jorge Ferreira Leite e Hildebrando Murga da Silva; amanuenses, Antenor Guimarães, Candido Monteiro Muniz Barreto, Carlos de Oliveira, Edgard de Araujo, Francisco de Araujo Campos, Francisco Luz Corrêa de Sá e Benevides, Guilherme de Almeida, José Gonçalves de Souza Portugal, José Moreira da Silva e Octavio Bezerra de Menezes; continuos, Francisco Monteiro Berquó e Huascar Emilio dos Santos.

Foram mandados addir os seguintes funccionarios: sub-directores Antonio Luiz Rodrigues e Francisco Mariano de Amorim Carrão, e segundos officiaes Joaquim da Silveira Mendonça e Leopoldo de Albuquerque Salles.

AS "TRIPLICES" EM S. PAULO

A repressão exercida pela policia

S. Paulo, 21 — (Americana) — A policia continúa a sua campanha contra as sociedades de capitalização pelo systema reintegrativo, tendo mandado collocar hoje, praças de policia nas portas das sédes das ditas sociedades.

Embarcou hontem, a bordo do vapor italiano "Regina Elena", de viagem ad limina para Roma, d. Gerardo de Caloen, C. S. B., bispo de Phocéa e prelado do Rio Branco, indo cumprir a obrigação que têm todos os prelados diocesanos da America do Sul, de referir á Santa Sé o estado das suas respectivas dioceses, no corrente anno de 1914.

"ALMANACH COMMERCIAL"

Recebemos hontem a visita do sr. Adriano Maury, director geral da Sociedade Editora do Brasil e do Guia official illustrado do Brasil, mandado organizar pelo ministerio da Agricultura e subvencionado pelo governo federal.

O conhecido publicista paulista veiu communicar a esta redacção que já está sendo feita nas suas officinas, á rua do Hospicio n. 322, e sob sua direcção o Almanach Commercial", edição modernissima que obedece a uma cuidada organização, absolutamente nova no genero dessas publicações.

O "Almanach Commercial" é de propriedade da conceituada firma Maury, Voigtel & C., da qual o sr. Adriano Maury é socio solidario e chefe.

O PREÇO DO GAZ

Um protesto, em juizo, da "Société"

A "Société Anonyme du Gaz de Rio de Janeiro", lavrou hontem no juizo federal da primeira vara um protesto contra o acto do governo ordenando fossem as importancias das contas do consumo do gaz, relativos ao mez de setembro proximo passado, calculadas, na parte ouro, ao cambio de 14 d., como já havia resolvido quanto á illuminação publica.

A "Société" allega que o governo, como parte contratante, não póde agir discricionariamente, resolvendo que ella só possa cobrar a parte ouro ao cambio de 14 d. Protesta, por isso, submettendo á decisão do governo, para haver, pelos meios competentes, o pagamento integral das contas, conforme a clausula XXXV do seu contrato. No seu protesto a "Société" pede ainda uma indemnização pelos prejuizos resultantes do procedimento do governo.

ULTIMA HORA

David Ricca

Seus filhos, irmão, genros, nora e netos participam seu fallecimento e desde já agradecem a todas as pessoas que acompanharem os seus restos mortaes, hoje, 22, ás 5 horas, saindo o enterro da rua Aqueducto n. 136, Santa Thereza.

6177

THEATROS

PRIMEIRAS

"O artigo 214", no Recreio

A companhia portugueza Adelina Abranches e A. Azevedo exhumou a ... de Crisafulli, francez nascido ... e Bocage Une perle que, traduzida ... Machado Corrêa, foi chrismada ... artigo 214.

Não somos lidos em ... matrimonial franceza, mas, pelo ... rece que esse artigo obriga a mulher a acompanhar o marido.

...Uma perola, a senhorita Evelina ... net casa com Bonardel, mas ... de que o esposo lhe não tivesse ... cero, recusa submetter-se aos deveres que toda a mulher consorciada deve ... Dahi, desesperos do rapaz, ... sal, tormentos para o pobre pae ... java ver a filha feliz, ... tres personagens.

Evelina pretendendo pôr á prova ... zade do marido desfarça-se em ... O subterfugio adivinhado ... minha os acontecimentos para ... to da approximação dos ... concludente alliança matrimonial ... por beijos, verdadeiros, expontaneos ... burentes da pyra matrimonial.

O caso é simples, mas ... uma execução, que diriamos ... a excepção não fosse regra ... cleo de artistas que conta ... Aura, Adelina, Azevedo, Sacramento, ... reira de Souza e Grijó.

O publico riu-se a ... chamou á scena repetidas vezes ... interpretes.

ESPECTACULOS DE HOJE

THEATRO RECREIO — Em ... presentação, subirá á scena a ... peça, em tres actos, Artigo 214, ... Henry Crisafulli e Henry Bocage, ... sa traducção de Machado Corrêa.

* * *

THEATRO APOLLO — ... a engraçadissima revista portugueza ... representada no Apollo, é, sem ... maior successo theatral da actualidade. Nascimento Fernandes, no papel de "...", e Arthur Rodrigues, no de "Picaro", ... zem a platéa em constante gargalhada ... Apollo apanhará hoje, certamente, ... enchentes invejaveis.

* * *

THEATRO S. JOSE' — Continua ... successo da deliciosa fantasia ... de Pedro Cabral, musica de Luz Junior. Como si não bastassem o fino espirito ... poema e a belleza da partitura, ... para garantir-lhe o exito, a excellente ... tagem e o optimo desempenho que lhe dão Cinira, Alfredo Silva, Asdrubal, ...

* * *

THEATRO CARLOS GOMES — ... mette ser coroada do melhor exito ... artistica do estimado actor João ... que a dedica ao Centro Rio Grandense ...

Dará começo ao espectaculo, uma palestra litteraria pelo beneficiado, sobre o thema "Terra Gaucha". Em seguida ... representada a interessante revista ... costumes nacionaes.

Comparecerão ao espectaculo ... membros do governo, inclusive ... e sua esposa, e outros politicos.

* * *

PELOS CINEMAS

PARISIENSE — Mais um ... magnifico offerece o sr. Staffa ... do seu elegante cinema, com o programma primoroso que hoje começa a ser exhibido e que está organizado com os seguintes films: "Filha e mãe" ou "O romance da pequena operaria", bello e commovente drama realista em um prologo e quatro actos, um dos mais deliciosos trabalhos da literatura e do palco francez; "Vida ... nhá o limpa-chaminés?", interessante ... comico, da afamada fabrica Nordisk; "Ascenção ao monte Cervino", interessante film do natural, mostrando ao espectador ... mas paisagens.

* * *

"PATHE'" — O grande successo da ... não ha negar, são os espectaculos ... hontem inaugurados com o esperado ... no luxuoso Pathé. Para hoje, está annunciado um novo programma, cheio de numeros interessantes. Quer em matinée, quer em soirée, será exhibido o sensacional film em 4 actos, "Moulin Rouge", empolgante drama sobre a vida de Circo. Em matinée, apresentam-se os seguintes artistas: "Mlle Branca", cantora lyrica italiana, e "Mr. Ego" e os seus sete cães amestrados. A' noite, ás 8 horas e ás 9 1/2, "Os Brancos", acrobatas trapezistas, e "Rothy", o elegante manipulador.

* * *

ODEON — Do programma que hoje se inaugura neste bem frequentado cinema da Companhia Cinematographica Brasileira, fazem parte tres trabalhos de real valor: "Max asthmatico", impagavel creação de Max Linder; "A conflagração européa", boletim de guerra, inedito e authentico; e "O diadema do Rajah", soberbo film de assumpto policial, em tres longas partes, cheio de trucs engenhosos e scenas electrizantes que produzem grande emoção.

* * *

CINEMA PARIS — Estréa-se neste luxuoso centro de diversões da avenida Rio Branco um grandioso programma, organizado com dois films apenas, mas que valem pelo melhor dos espectaculos. Além d'"O engraxate da Avenida", um drama de effeito extraordinario, dividido em quatro longos actos e interpretado por artistas de fama mundial, será exhibido o quinto numero do boletim da conflagração européa, trabalho interessante e inedito da Eclair, cheio de quadros empolgantes.

* * *

AVENIDA — Tambem este querido cinema da Companhia Cinematographica Brasileira apanhará hoje enchentes consecutivas, pois que o programma novo, organizado com films escolhidos, está simplesmente encantador. Eil-o: "Devaneio ao luar", em dois deliciosos actos, sentimental drama de amor, posto em scena luxuosamente pela casa Gaumont; "O rio Katsura", interessante film do natural; "A promessa de violeta", um dos mais empolgantes films editados pela American Biograph; "As malicias de Gribouillete", interpretado pela ... artista Frascarelli.

* * *

PARIS — Encanta e arrebata o programma que hoje se estréa neste popular centro de diversões da praça Tiradentes. Eil-o: "O engraxate da avenida", monumental drama policial, em quatro extensos actos, primoroso trabalho da conhecida fabrica Aquila; "A guerra européa", sensacional film, em duas extensas partes, contendo interessantes episodios; "A lenda de Orpheu", linda fantasia colorida.

* * *

IDEAL — Vae obter ruidoso successo o programma que hoje começa a ser exhibido nesse procurado cinema da rua da Carioca. E' que na sua confecção entram films escolhidos, interpretados por notaveis artistas, além do quarto boletim de "A conflagração européa", assumpto preferido pelo publico e da mais absoluta actualidade. Eil-o o programma: "Diadema do rajah", empolgante drama, em tres actos; Max asthmatico", engraçadissimas scenas comicas, de Max Linder; "Devaneios ao luar", comedia sentimental, em duas partes.

* * *

IRIS — O programma que hoje se estréa nesse bem frequentado cinema é o mais sensacional da semana. Na sua confecção entram os seguintes films: "Boletim de guerra, n. 5", repleto de assumptos da mais palpitante actualidade; "O engraxate da avenida", empolgante drama de aventuras policiaes, em quatro extensos actos. Como extra, só na matinée, "A mão accusadora" grandioso drama, dividido em tres partes sensacionaes.

* * *

DIVERSAS

— Brevemente, será levada á scena em um dos nossos theatros por sessões, a espectaculosa revista-fantastica — "O Turumbamba", em 1 prologo, 3 actos, 8 quadros e 3 apotheoses deslumbrantes, original de "Quatro Cabeças", musicada pelo maestro "Semifusa".

Sobre a "verve" do "O Turumbamba" diz-se já muita coisa boa.

Por emquanto não está definitivamente resolvido a que empresa será entregue a peça.

Breve, porém, será ella submettida á apreciação do publico.

— Os felizes autores da revista — "Casos e coisas", Alvarenga Fonseca e Tojal Bastos, estão dando as ultimas demãos em outra peça, que denominaram — "O ultimatum". A peça é de grande actualidade e destina-se a diversos theatros.

— "Não vou p'ra isso!" — Tal é o titulo da revista que succederá no ... á opereta "A menina Bertha", que, como é dos livros, só subirá á scena quando "Atraz d'Ellas", der licença. "Não vou p'ra isso!" é original de Ressier e A. Soberano, tendo musica do maestro Costa Junior.

— A companhia Miranda faz hoje o ensaio geral da revista de costumes portuguezes "A toque de caixa", que, amanhã sóbe á scena, com grande rigor de "mise-en-scène", a cargo do emprezario Alfredo Miranda. Essa nova revista de Celestino da Silva, com musica dos maestros Luz Junior e Paulino Sacramento tem todos os elementos para agradar immensamente e para isso concorre ainda o facto de terem sido pintados scenarios especiaes pelos conhecidos scenographos Angelo Lazzary e Jayme Silva.

— Tambem em ensaios no S. José "A menina Odette", opereta, em tres actos, original de Eustagio Wanderley.

— Hoje não ha espectaculo no Theatro S. Pedro, para ensaio geral d'um engraçadissimo vaudeville francez, que Cortiano de Souza traduziu com todo o carinho e que ensaia com o cuidado que costuma ensaiar todas as peças.

— Devido a achar-se doente o actor Henrique Macedo, foi adiado para 5 de novembro proximo, o espectaculo que em beneficio da actriz Irene d'Izer, devia ser realizado no theatro Carlos Gomes na noite de hontem.

O CANAL DO PANAMA'

Washington, 21 — (Havas) — Foi reaberto á navegação o canal do Panamá.

CARTA DE PORTUGAL

(Serviço especial para o "Correio da Manhã")

Lisbôa, 5 de outubro

Portugal e a guerra européa.—Tropas para o estrangeiro.—Boatos não confirmados.—Os navios allemães no Tejo.—A mobilisação.

Continúa a trabalhar-se, dia e noite, no Ministerio da Guerra e diversos estabelecimentos fabris militares.

E' publico, em Lisboa, que foram adquiridos nos arredores grande numero de muares, pela commissão de remonta, sendo alojados em artilharia 1.

Para commandar o batalhão naval, offereceu os seus serviços o capitão-tenente Leotte do Rego.

Lemos em alguns jornaes bem informados que o pedido da intervenção, na guerra, de Portugal, foi feito pela Inglaterra, duma fórma completa.

Pelo visto, os exercitos inglezes necessitam da artilheria Schneider-Canet, que possuimos, e por isso não é para admirar que marchem algumas forças de infanteria para a apoiar e proteger.

No entanto, todos comprehendem que, iniciada a remessa de forças para o theatro da guerra, ninguem póde dizer o numero de unidades que irão combater ao lado dos inglezes e francezes, attendendo a que este facto representa pura e simplesmente a participação pratica como belligerantes, e dahi a interrupção de relações diplomaticas com a Allemanha e Austria.

Entraremos assim no caminho aberto das hostilidades e das aventuras da guerra.

O governo, porém, continúa a manter o mutismo do costume, não fornecendo á imprensa qualquer apontamento que possa servir de commentarios nos jornaes.

A pouco clara attitude dos governantes dá margem a variados commentarios, publicando os jornaes mil e um disparates, provando assim que os jornalistas estão pouco fiéis em assumptos dos tratados internacionaes na presente conjectura.

Ha pouco, *O Intransigente* publicou o seguinte:

"Consta-nos que o governo, assim que se declare o estado de guerra entre Portugal e a Allemanha, tenciona constituir um tribunal de guerra, mandar tomar conta dos navios allemães e austriacos que se encontram fundeados em aguas portuguezas, alguns dos quaes serão armados em cruzadores auxiliares, devendo ser nelles que se transportará o corpo expedicionario para o norte da Europa; prohibir a naturalização de subditos do Kaiser e demittir aquelles que são funccionarios do Estado.

O decreto da porta aberta em Angola será revogado e as grandes concessões que nesta provincia tinham sido feitas aos allemães serão annulladas.

O sr. barão de Roven, ministro da Allemanha, deve sair de Lisboa na proxima semana."

Parece-nos que desta informação saiu a disparatada noticia de que ante-hontem alguns vapores allemães, surtos no Tejo, tentariam escapar-se, de madrugada, com os pharoes apagados!

Si tal succedesse, os allemães constituiriam presas dos inglezes, visto que a nossa costa está sendo vigiada pela armada britannica.

Além disso, os navios de guerra e a fiscalisação do rio não pódem obstar á saida [illegible]

[illegible]

ATTITUDE DO MINISTRO DOS ESTRANGEIROS. ACCUSAÇÃO DO "SECULO". A DEFESA.

[illegible]

... em Portugal o agente encarregado de espalhar noticias tendenciosas da Allemanha, fez depois varias considerações sobre os resultados provaveis da campanha, inclinando-se pela hypothese de a França vir a ser aniquilada pela Allemanha, embora, pelo concurso da Inglaterra e da Russia, possa vir ainda a salvar um tanto a sua situação, que considera muito compromettida.

O sr. Freire de Andrade, que á hora de entrar o nosso jornal na machina, é ainda ministro dos Estrangeiros, permittiu-se tambem algumas referencias ao facto de a Inglaterra ter manifestado, junto do governo portuguez a sua satisfação pela attitude de Portugal, o que aquelle senhor considera apenas um attestado de bom comportamento, que elle, como ministro dos Estrangeiros, nunca desejaria nem solicitaria.

Só nos resta aguardar agora a attitude do governo em face destes factos".

O ministro dos Estrangeiros, respondendo ao "Seculo", fez as seguintes declarações a um redactor do "Diario de Noticias":

— "Eu como ministro dos Negocios Estrangeiros e em perfeito accôrdo com o governo, tenho procurado seguir fielmente as resoluções do Parlamento, expressas na declaração do governo e isso mesmo procurarei continuar a fazer.

O nosso perfeito accôrdo com a Inglaterra já foi publicamente manifestado, na nota que veiu publicada em toda a imprensa, e, cumprindo eu no desempenho do meu logar o conscio das gravissimas responsabilidades que sobre mim pezam não devo deixar-me levar, pelos meus sentimentos pessoaes, é publico ser eu um grande amigo e admirador da Inglaterra não podendo tambem esquecer que foi em França que fiz o curso de engenheiro de minas, que sou. Mas se os deveres da alliança ingleza, a que de modo algum o governo poderá faltar, porque isso lhe foi claramente indicado pelo Parlamento, nos levarem a ser adversarios da Allemanha, desejava que o nosso paiz procedesse sempre com a correcção e grandeza de sentimentos que são proprios do povo portuguez e de que sempre tem dado tão manifestas provas".

Como se alludisse a noticias trazidas a lume sobre uma conversação havida entre o sr. Freire de Andrade e a commissão promotora da manifestação de protesto contra os vandalismos praticados pela Allemanha o ministro declarou o seguinte:

— Como me constasse que a commissão tencionava fazer distribuir um manifesto ao publico e desejando conhecer os termos em que estava redigido, pedi particularmente ao sr. Antonio Cabreira, com quem desde ha muito mantenho as melhores relações e que eu sabia fazer parte da commissão, que me deixasse ver o projectado manifesto. Podia ter-me dirigido ao dr. Magalhães Lima, que julgo ser o presidente da commissão, e com quem egualmente ha muitos annos tenho as mais cordiaes relações. Mas propositadamente não o fiz para não dar um caracter official ao pedido de ver o manifesto que constava ia ser distribuido.

Assim em vez do sr. Antonio Cabreira, appareceu-me a commissão toda, que eu immediatamente, recebi, mas esta, com um zelo patriotico que, aliás, respeito, attribuiu ás minhas palavras uma interpretação que não estava no meu intuito dar-lhes.

AS MANIFESTAÇÕES A FAVOR DOS ALLIADOS EM FRENTE DAS DELEGACIAS

Foi imponente e magestosa a manifestação que hontem se realizou junto das legações da França e da Belgica, como motivo de protesto contra as conhecidas atrocidades levadas a effeito pelo exercito allemão.

A manifestação foi organizada pela Universidade Livre de Lisboa, reunindo em S. Pedro de Alcantara muitas collectividades e individuos que adheriram ao movimento.

Acompanhou o cortejo a banda da Republica que tocou os hymnos nacionaes e das nações alliadas.

Na legação da Belgica o dr. Magalhães Lima leu uma mensagem. Na legação da França foi lida outra mensagem.

Muitos dos individuos que se incorporaram na manifestação eram portadores de pequenas bandeiras das nações alliadas.

ANNIVERSARIO DA REPUBLICA. RECEPÇÃO EM BELÉM.

Realizou-se hontem a manifestação de sentimento á memoria do dr. Miguel Bombarda e almirante Candido Reis.

[illegible]

PAGAMENTO DE "COUPON" E OBRIGAÇÕES.

[illegible]

NOVA MOEDA

Foi autorizada a Casa da Moeda a fazer uma cunhagem especial de um milhão em moedas de prata de um escudo, para commemoração da proclamação da Republica.

INCENDIO A BORDO

[illegible]

CHEGADA DE UM CRUZADOR FRANCEZ AFIM DE SAUDAR A BANDEIRA PORTUGUEZA.

Esta manhã chegou ao Tejo o cruzador francez "Dupetit Thouars", que veiu a Lisboa saudar a bandeira portugueza.

[illegible]

... mensagem de homenagem á França, que o commandante recebeu muito commovido. Mr. Gervais convidou as pessoas presentes a tomar uma taça de champagne, trocando-se, nessa occasião enthusiasticos brindes.

O commandante e officiaes do cruzador desembarcaram no cáes das Columnas, rompendo a multidão aos vivas e executando a banda de musica a "Marselheza".

Com muita difficuldade os officiaes francezes conseguiram entrar no Ministerio do Interior, onde foram recebidos pelo ministerio e outras notabilidades republicanas.

Os officiaes francezes, depois de visitarem a legação do seu paiz, onde almoçaram, foram ao palacio de Belém, onde foram recebidos pelo presidente da Republica, trocando-se discursos enthusiasticos, pondo em relevo as relações dos dois paizes.

O cruzador francez levantou ferro ás 6 horas da tarde, em direcção ao Mediterraneo.

A GRANDE PARADA MILITAR.

Como estava annunciado, realizou-se hoje a grande parada militar, que chamou ás novas avenidas milhares de pessoas.

O aspecto da Rotunda era deveras surprehendente.

Forças de cavallaria da Guarda Republicana patrulhavam o logar para evitar a confusão.

Os soldados eram ovacionados pela multidão, á medida que passavam pela tribuna, onde estavam o presidente da Republica e sua comitiva.

Os ministros da Inglaterra e França assistiram á parada.

Os marinheiros francezes destacaram um grupo, afim de presenciar o desfile das tropas, sendo muito victoriados.

O presidente da Republica e o ministro da Guerra passaram revista ás tropas, que recolheram aos quarteis ás 5 da tarde.

DO PORTO

25 de setembro

A BOMBA EM ACÇÃO — ACTOS DE MALVADEZ

Cerca das duas horas da madrugada de hontem rebentou, com grande estampido, uma bomba que mãos criminosas tinha collocado á porta do consulado allemão, na rua de Belmonte.

Este facto determinou grande alarme, motivo por que os moradores daquelles predios vieram á janella.

A bomba apenas produziu pequenos estragos na porta da rua.

Quasi á mesma hora tambem se ouviu forte detonação na rua das Antas, proximo da capella publica da rua Costa Cabral.

Nessa occasião foi preso por suspeitas, Seraphim Gonçalves Pereira, jornaleiro, que passou pouco antes do attentado.

Felizmente a bomba tambem poucos prejuizos causou.

Até á hora que escrevemos esta carta a policia desconhece os autores destes attentados.

MANIFESTAÇÃO DE PROTESTO CONTRA A ALLEMANHA

A's 3 horas da tarde de hontem, da praça da Liberdade saiu a projectada manifestação de sympathia aos alliados e protesto contra os vandalismos allemães.

Os manifestantes dirigiram-se aos consulados da Inglaterra, França, Belgica, Russia e Servia.

Diante daquelles consules foram pronunciados enthusiasticos discursos que foram muito applaudidos.

Durante o percurso a manifestação correu na melhor ordem, dispersando em frente á séde do Centro Republicano Radical.

OS OPERARIOS PROTESTAM CONTRA A ELEVAÇÃO DOS PREÇOS DOS GENEROS DE PRIMEIRA NECESSIDADE

Realizou-se hontem na Alameda das Fontainhas um comicio de protesto contra o encarecimento dos generos alimenticios, comparecendo muitos operarios.

Foram approvadas as seguintes conclusões:

1º — Reclamar das autoridades competentes, a abertura de serviços publicos além dos que já têm verba autorizada, para assim attenuar a crise de trabalho;

2º — Que sejam satisfeitas todas as reclamações já feitas aos poderes publicos, pelas aggremiações operarias do paiz;

3º — Manifestar perante as autoridades que superintendem no assumpto as insolencias das autoridades que deveriam velar pelas disposições do decreto de 10 de agosto e que se encontram á frente da commissão da tabella de preços;

4º — Que sejam acceitas medidas de caracter benefico, taes como: cozinhas economicas, etc; desde que não contenham o espirito de humilhação, ou seja a vexatoria esmola, sendo antes como um principio de solidariedade social;

5º — Que o povo se conserve sempre alerta para cumprir o seu dever, fazendo respeitar os seus direitos, no caso de ainda desta vez as autoridades se conservarem na attitude até aqui seguida perante a usurpação feita pelos negociantes, causa da miseria do povo.

No fim do comicio uma commissão acompanhada da maior parte dos manifestantes, dirigiu-se ordeiramente ao governo civil, onde foi recebida pelo chefe do districto, o qual declarou estar sempre ao lado dos operarios e fazer todo o possivel, dentro da lei, para o bem-estar de todos, desde o momento que ninguem saia da mesma lei. Prometteu tambem por em liberdade os operarios presos na ultima manifestação dos generos alimenticios.

Instituto de raios X e electricidade medica

Dr. Toledo Dodsworth, professor da Faculdade de Medicina, e Jorge Dodsworth, docente da Faculdade — Avenida Rio Branco n. 108, por cima da confeitaria Castellões, de 1 ás 5 — Telephone, 2.326, Central.

DE NICTHEROY

Diversas noticias

Em petição dirigida ao desembargador presidente do Tribunal da Relação do Estado, Henrique Sant'Anna Laguardia reclama contra o facto de se achar preso na Casa de Detenção, desde o dia 18 de janeiro de 1914, sem responder a processo algum.

A petição foi mandada ao desembargador procurador geral do Estado, para os fins de direito.

— Pelo desembargador presidente do Tribunal da Relação, foi concedida a licença pedida pelo sr. Alfredo Teixeira de Carvalho, para solicitar nos auditorios do municipio de Petropolis, durante tres annos.

— Tendo comparecido apenas os srs. desembargadores Carlos Bastos, Arthur Annes, Anizio de Paiva, Henrique Graça e Barros Pimentel, procurador geral do Estado, não se reuniu ante-hontem, em sessão, o Tribunal da Relação do Estado.

— O dr. Horacio Magalhães, secretario geral do Estado, não compareceu hontem em seu gabinete na secretaria geral.

Hotel Nacional, RUA DO LAVRADIO, 55 — Excellentes accommodações para familias e cavalheiros de tratamento. Cozinha de 1ª ordem. Diarias de 7$ e 8$000. Sem diaria 4$ e 5$000. Telephone, 4.467. Alves & Ribeiro.

FALTA DE POLICIAMENTO

Pedem-nos chamemos a attenção das autoridades do 8º districto para a falta absoluta de policiamento na rua Santo Christo.

Ainda ante-hontem, ás 11 horas da noite, os gatunos estavam forçando a porta da casa n. 131, daquella rua, não conseguindo levar a effeito o assalto porque de dentro do referido predio, fizeram um verdadeiro tiroteio contra os meliantes.

Urge, pois, uma providencia, afim de acautelar as propriedades dos moradores da Saúde.

Dr. Possollo Operações, partos, molestias das senhoras e vias urinarias. Cons. Uruguayana, 105, 2 ás 4. Res. Rua de S. Clemente n. 402, Botafogo.

DESAPPARECIDO

Veiu hontem a esta redacção o sr. Francisco Fulco, estabelecido com alfaiataria á rua da Gamboa n. 140, pedir-nos que annunciassemos o desapparecimento de seu filho Vicente Fulco, de 34 annos de edade, desde ante-hontem, ás 8 horas da manhã.

Quem souber alguma noticia a respeito do desapparecido póde communicar ao endereço acima indicado.

Massa de Tomate — A melhor é a da Companhia Manufactora de Conservas Alimenticias.

UMA PRETENÇÃO JUSTA DOS MORADORES DE RAMOS

Com a Prefeitura

Existiam em Ramos, suburbio servido pela Leopoldina Railway, diversas vallas que, cruzando futuros arruamentos e atravessando terrenos então abandonados, davam escoamento ás aguas em desaguadouros naturaes.

O povoamento local era então menos que uma promessa.

Posteriormente, porém, desenvolveu-se intensamente a zona, proprietarios gananciosos taparam todas as vallas, para assim mais valorizadas ficaram as suas terras.

O resultado desse procedimento é facil de se prever.

As vallas supprimidas nenhuma falta fazem presentemente, mercê da ausencia completa de agua. Em época, de grandes chuvas, porém, todo o trecho á direita da estação ficará fatalmente inundado, não já pela depressão do solo que ahi se nota, mas pela falta de desaguadouros.

Excusamo-nos de encarecer os prejuizos materiaes incalculaveis que advirão, si, desde agora, providencias acertadas não se fizerem sentir.

A indifferença com que as autoridades municipaes deixaram se perpetrassem taes disparates, merece a mais acerba censura. Entretanto, é tempo ainda dos representantes locaes da Prefeitura tomarem uma medida acertada: ordenando, quanto antes, a reabertura das alludidas vallas.

AERO-CLUB BRASILEIRO

A primeira reunião da sua nova directoria

Realiza-se hoje, ás 8 horas da noite, a primeira reunião da nova directoria do Aero-Club Brasileiro, eleita na ultima assembléa geral e que está assim constituida: presidente, commandante Gregorio Garcia Seabra; 1º vice-presidente, tenente-coronel dr. Estanislau Vieira Pamplona; 2º vice-presidente, Charles E. Wellenkamp; 1º secretario, capitão dr. Sebastião de Alencastro Guimarães; 2º secretario, dr. Affonso Celso Parreiras Horta; thesoureiro, João Augusto Alves; procurador, dr. Paulo José Pires Brandão; bibliothecario, dr. Oscar da Cunha Corrêa.

JARDINS DA INFANCIA

Uma mensagem do prefeito

O prefeito dirigiu hontem ao Conselho Municipal a seguinte mensagem:

"Estando a terminar o prazo dos contratos assignados com esta Prefeitura para manutenção de dois jardins da infancia, submetto o caso á apreciação do Conselho Municipal, para que se digne adoptar sobre o assumpto as providencias que entender justas e de conveniencia para a instrucção publica.

Como informação, posso declarar que nenhuma reclamação foi presente a esta Prefeitura, durante a vigencia dos contratos, contra qualquer irregularidade nos estabelecimentos, que preencheram a contento geral os fins a que se destinam."

A FALTA D'AGUA EM MERITY

Um pedido á Leopoldina Railway

Os moradores de Merity entregaram hontem á directoria da Estrada de Ferro Leopoldina uma petição no sentido de ser por ella destinado um dos seus carros-tanques para abastecer diariamente de agua potavel os moradores da referida localidade.

Merity é, como se sabe, a estação terminal dos trens da citada ferro-via. Para dar uma idéa do desenvolvimento deste logar, bastará dizer que já possue cerca de quatorze estabelecimentos commerciaes, inclusive padaria, bazar e pharmacia.

O favor que os moradores de Merity agora pedem á directoria da Companhia Leopoldina já tem sido por ella feito a outras localidades da sua rêde ferroviaria e, por isso, é de crer que seja attendido.

Gotas Virtuosas Dr. Ernesto Souza.

Curam: hemorrhoides, males do utero, ovarios, urinas e as proprias Cystites.

Codigo Commercial

Letra de cambio — Nota promissoria — Cheque e Titulos ao portador. Pelo advogado dr. Carmo Braga. Obras novas no mercado e adoptadas pelas principaes casas commerciaes, gerentes de companhias, guarda-livros, etc. Preço dos dois volumes, encadernados em percalina, 16$000. Pedidos acompanhados da respectiva importancia, a J. Guimarães, Rosario, 146, 1º andar. Telephone, 3.797, Norte. Remettem-se para o interior, franco de porte. 6.091.

UMA RUA ABANDONADA

Pedem-nos chamemos a attenção das autoridades do 7º districto, para um bando de vagabundos que escolheu para campo das suas proezas, a rua Benjamin Constant, esquina da rua do Fialho, praticando alli toda sorte de abusos, apedrejando as casas, perturbando o socego dos moradores, e insultando as familias, num vocabulario indecente.

Urge, pois, uma providencia por parte da policia.

AOS QUE SOFFREM DA VISTA

Não comprem oculos ou pince-nez sem saber, com firmeza, o grão exacto que devem usar. Para esse fim, a casa Vicitas dispõe de um apparelho prodigioso, fazendo o exame gratuito a quem comprar as lentes: rua da Quitanda n. 93.

COM A PREFEITURA

Os moradores da rua Antonio Rego reclamam

Os moradores da rua Antonio Rego, Olaria, E. F. Leopoldina, pedem-nos chamemos a attenção do prefeito, para o abandono em que se encontra essa rua.

Apezar de achar-se nas proximidades da estação, é a unica que não tem luz nem agua, e nesta quadra que atravessamos o precioso liquido faz muita falta.

Esperamos que o prefeito tome em consideração essa justa reclamação.

Em aviso expedido hontem, o ministro da Marinha permittiu que os sub-officiaes da Armada usem traje civil, quando estejam fóra das repartições militares e dos navios de guerra.

SABONETE de REUTER

O Unico que se deve usar para as Creanças.

Conserva a delicada e tenra Cutis das Creanças EM PERFEITO ESTADO.

O rosto mais bonito

perde immediatamente seu encanto, si os dentes são feios ou mal tratados. Não ha nada com que se póde executar o tratamento dos dentes, efficaz e agradavelmente, de que o Odol. O Odol impede seguramente o desenvolvimento dos processos de putrefacção na boca.

Aos sem appetite aconselhamos a casa de petisqueiras á portugueza do Braguinha, General Camara 103, bons temperos, bons vinhos.

COMMERCIO

Rio, 22 de outubro de 1914.

CAMBIO

Hontem, os bancos abriram este mercado sacando a 14 7/8 d. e logo em seguida a 13 1/2 e 13 d.

Durante o dia o mercado passou a funccionar em alta, tendo os bancos adoptado successivamente para o fornecimento de cambiaes as taxas de 13 1/8, 13 1/2, 13 3/4, 13 7/8, 14 e 14 1/4 d., fechando o mercado nestas condições.

CAFE'

Hontem, este mercado funccionou frouxo, sendo orçados os negocios realizados durante o dia em 3.000 saccas, ao preço de 5$700, por arroba, pelo typo 7.

6 —	6$100
7 —	5$700
8 —	5$300
9 —	4$900

BOLSA

VENDAS

Apolices:	
Geraes de 500$, 1 a	810$000
Ditas de 200$, 1 a	830$000
Ditas de 1:000$, 1, 1, 1, 1, 3, 6 a	840$000
Ditas idem, 1, 2, 7 a	842$000
Ditas idem, 10, 10, 15 a	845$000
Ditas idem, 4, 4 a	850$000
Emp. de 1909, 2, 3, 5, 10, 23 a	818$000
Ditas idem, 10, 30 a	820$000
Ditas de 1912, 6 a	820$000
Ditas idem, 9 a	825$000
Municipaes de £ 20, port. 10, 40 a	278$000
Ditas de 1906, port., 20, 26 a	178$000
Ditas de 1914, port., 18, 20, 25, 50, 100 a	160$000
Ditas idem, 10 a	161$000
E. de Minas de 1:000$, 1, 6 a	802$000
E. do Rio (4 o/o), 10 a	77$500
Ditas idem, 2, 3, 12 a	78$000
Bancos:	
Brasil, 10 a	175$000
Ditas, 80 a	177$000
Dito, 3 a	178$000
Companhias:	
Loterias Nacionaes, 50 a	16$500
Docas da Bahia, 100 a	19$500
Moedas:	
Soberanos, 500 a	16$900

OFFERTAS

Federaes (3 ⁰/₀)	—	600$000
Geraes 1:000$	845$000	842$000
Emp. de 1909	818$000	815$000
Dito (1913)	—	887$000
Dito (1911)	—	800$000
Dito (1912)	825$000	820$000
E. do Rio (4 ⁰/₀)	78$500	78$000
Dito de Minas Geraes	—	800$000
Dito de Alagôas	805$000	—
Municip. 1906	179$000	177$500
Dito (nom.)	—	190$000
Dito (£ 20)	283$000	270$000
Ditas (nom.)	—	278$000
Dito (1914)	161$000	160$000
Ditas (1906)	—	162$000
Bancos:		
Brasil	177$000	176$000
Mercantil	220$000	210$000
Commercio	135$000	—
Lavoura	95$000	—
Commercial	130$000	120$000
C. de seguros:		
Integridade	50$000	—
Indemnizadora	20$000	—
Brasil	15$000	10$000
[illegible]gos	1:000$000	920$000
Garantia	—	270$000
Previdente	500$000	420$000
Estradas de ferro:		
M. S. Jeronymo	19$500	—
Rêde Mineira	—	35$000
Goyaz	—	15$000
Norte	—	12$000
C. de Tecidos:		
Alliança	—	100$000
Corcovado	—	150$000
[illegible] Industrial	170$000	—
S. Pedro de Alcantara	165$000	—
Petropolitana	—	100$000
C. Diversas:		
Docas da Bahia	20$000	19$500
Docas Santos	375$000	—
Dito (nom.)	—	360$000
Loterias	16$500	16$000
Casa Vivaldi	220$000	—
T. e Coloniz.	6$250	5$500
Melh. Maranhão	40$000	30$000
C. Pastoris	20$000	—
Debentures:		
Docas Santos	180$000	176$500
M. Fluminense	90$000	82$000
Progresso Ind.	178$000	170$000
Mercado	180$000	—
T. Botafogo	—	70$000
Magéense	—	60$000
Ind. Campista	168$000	—
Luz Stearica	175$000	—
Antarctica	—	191$000
Fiat Lux	190$000	—
S. Pedro de Alcantara	200$000	—
Centros Pastoris	—	180$000
Ind. Mineira	195$000	180$000
Brasil Ind.	195$000	—
T. e Carruagens	190$000	170$000
Anscatica	—	195$000

CARNES VERDES

No matadouro de Santa Cruz foram abatidos hontem:

514 bovinos, 21 vitellas, 20 carneiros e 48 porcos.

Foram rejeitados:

3 1/8 bovinos, 2 vitellas e 1 carneiro.

A matança foi feita para os seguintes marchantes:

Durisch & C., 14 bovinos e 2 vitellas; E. Espindola de Mello, 46 bovinos e 5 porcos; Alexandre V. Sobrinho, 30 bovinos; A. Mendes & C., 54 bovinos; José C. d'Avila, 80 bovinos e 9 vitellas; Lima Tavares & C., 42 bovinos; Francisco V. Goulart, 47 bovinos, 5 vitellas e 10 porcos; Oliveira Irmãos & C., 5 vitellas e 20 porcos; C. P. Sul Mineira, 157 bovinos; Santos Fontes & C., 7 porcos; Luiz Camuyrano, 20 carneiros; M. Silveira Thomaz, 21 bovinos; Lopes Costa & C., 21 bovinos.

Vigoraram no entreposto de São Diogo os seguintes preços:

Bovino, $660 a $700.

Vitella, $900 a 1$200.

Carneiro, 2$200.

Porco, $900 a 1$200.

RENDAS PUBLICAS

ALFANDEGA DO RIO

De 1 a 20	2.194:156$730
Do dia 21:	
Em papel	53:282$171
Em ouro	29:701$840
	2.277:140$741
Em egual periodo de 1913	6.332:750$729
Differença para mais em 1913	4.055:609$950

RECEBEDORIA DE MINAS

Arrecadação do dia 21	17:295$361
De 1 a 21	231:633$656
Em egual periodo do anno passado	559:929$647

MARITIMAS

VAPORES ESPERADOS

Liverpool e escs., "Plutarch"	22
Portos do norte, "Rio de Janeiro"	23
Portos do norte, "Mayrink"	23
Portos do sul, "Orion"	23
Portos do norte, "Mayrink"	23
Rio da Prata, "Desna"	23
Portos do sul, "Itassucê"	23
Portos do sul, "Itaipava"	23
Portos do sul, "Gurupy"	24
Amsterdam e escs., "Gelria"	24
Rio da Prata, "P. de Satrus"	24
Liverpool e escs., "Herschel"	25
Portos do norte, "Olinda"	26
Aracajú e escs., "Itapacy"	26
Santos, "S. Paulo"	26
Bordéos e escs., "Liger"	26
Southampton e escs., "Amazon"	27
Genova e escs., "Brasile"	27
Rio da Prata, "Andes"	28
Rio da Prata, "Hollandia"	28
Nova York e escs., "Higelland Heather"	28
Rio da Prata, "Paraná"	29
Stockolmo e escs., "P. Christophessen"	30
Novembro:	
Rio da Prata, "Flandre"	4

VAPORES A SAIR

Rio da Prata, "Goyaz"	22
Nova Orleans, "Pasteiro"	22
Liverpool e escs., "Desna"	23
Liverpool e escs., "Glenrazon"	23
Villa Nova e escs., "Rio Pardo"	23
Rio da Prata, "Gelria"	24
Iguape e escs., "Quadros"	24
Bilbáo e escs., "P. de Satrus"	24
Porto Alegre e escs., "Itapema"	24
Nova Orleans, "Cruzeiro"	25
Bahia e Recife, "Iris"	25
Recife e escs., "Itassucê"	25
Pará e escs., "Gurupy"	25
Rio da Prata, "Liger"	26
Rio da Prata, "Amazon"	27
Rio da Prata, "Brasile"	27
Nova York e escs., "S. Paulo"	27
Amarração e escs., "Ibiapaba"	27
Amsterdam, "Hollandia"	28
Liverpool e escs., "Andes"	28
Porto Alegre e escs., "Itapura"	28
Marselha e escs., "Paraná"	28
Portos do sul, "Itaipava"	28
Aracajú e escs., "Itapacy"	30
Portos do norte, "Brasil"	30
Rio da Prata, "Italia"	30
Novembro:	
Rio da Prata, "Orion"	2
Portos do sul, "Assu"	4
Bordéos e escs., "Flandre"	4

A VIDA EM VIDROS

Rhum Creosotado

— DE —

Ernesto Souza

BRONCHITE

Rouquidão, Asthma, Coqueluche, Tuberculose pulmonar.

GRANDE TONICO

abre o appetite e produz a força muscular.

GRANADO & C., 1º de Março, 14

AVISOS

DR. WERNECK MACHADO — Molestias da pelle e syphilis. Rua Primeiro de Março n. 10. — Só attende aos doentes destas especialidades.

CORREIO — Esta repartição expedirá malas pelos seguintes paquetes:

Hoje:

Posteiro, para Nova Orleans, recebendo impressos até ás 12 horas, cartas para o exterior até ás 13 e objectos para registrar até ás 11.

Goyaz, para Paranaguá, S. Francisco, Florianopolis e Rio da Prata, recebendo impressos até ás 12 horas, cartas para o interior até ás 12 1/2, idem com porte duplo e para o exterior até ás 13, e objectos para registrar até ás 11.

Amanhã:

Desna, para Europa, via Lisboa, recebendo impressos até ás 8 horas, cartas para o exterior até ás 9, e objectos para registrar até ás 18 horas de hoje.

LOTERIAS

Capital Federal

15:000$000

Resumo dos premios da 16ª loteria do plano n. 311 139 extracção do anno de 1914, realizada em 21 de outubro de 1914.

PREMIOS DE 15:000$000 A 1:000$000

52241	15.000$000
96228	2:000$000
2037	1:500$000
62845	1:000$000
82775	1:000$000

PREMIOS DE 500$000

34921 65028 81673 91037

PREMIOS DE 200$000

6764 28702 37821 45549 49875
57970 81810 83605 84133 91221

PREMIOS DE 100$000

15550 16339 21942 29224 29244
31745 32487 34598 37600 37607
41962 42124 42646 45393 47028
48992 51583 52689 53060 57900
58001 60717 62321 68877 69218
71894 72597 73371 78304 79455
79900 80052 82702 83083 83858
80068 90303 91776 97762

APPROXIMAÇÕES

52240 e 52242	200$000
96227 e 96229	100$000

DEZENAS

52241 a 52250	30$000
96221 a 96230	20$000

CENTENAS

52201 a 52300	10$000
96201 a 96300	5$000

Todos os numeros terminados em 41 têm 2$000.

Todos os numeros terminados em 1 tem 1$000, exceptuando os terminados em 41.

O fiscal do governo, *Manoel Coimbra Pinto*.

O director-presidente — *Alberto Saraiva da Fonseca*.

O director-assistente, *João Carlos de Oliveira Rosario*.

O escrivão — *Firmino de Carvalho*.

SECÇÃO LIVRE

AS NEURASTHENIAS

Combatem-se com efficacia, assim como as anemias e a fadiga intellectual e physica, com o Nutrogenol Granado. Os seus principaes elementos são: o guaraná, a kola, a coca, o cacáo e o acido phosphorico.

Collyrio Moura Brasil

Nome registrado — Contra inflammações e purgações dos olhos. Pharmacia Moura Brasil — Rua da Uruguayana n. 37. 1350.

CURA DA HYDROCELE

Bahia, 10 de outubro de 1914.

Illmo. sr. dr. Leonidio Ribeiro.—Rio de Janeiro.

Tenho a satisfação de communicar-lhe que me considero curado da hydrocele, da qual fui operado por v. s., nessa capital, e que o seu processo não me produziu dor alguma nem febre, ou qualquer outra perturbação.

Dr. Hugo Xavier Marques,

Advogado com escriptorio á rua Conselheiro Dantas n. 46 (1º andar), na Bahia.

HYDROCELE

Cura radical, e garantida sem operação cortante e sangrenta, e sem ser preciso o doente guardar o leito, com uma simples e unica applicação do processo sem dôr nem febre e *isento em absoluto de reproducção* da molestia, descoberto pelo antigo e conhecido especialista *Dr. Leonidio Ribeiro*, e empregado pelo mesmo ha cerca de 20 annos em mais de 3 mil hydrocelicos de todos os Estados do Brasil, Uruguay e Argentina, e sempre com exito completo e satisfatorio.

CONSULTORIO: rua da Constituição n. 13 (Pharmacia Mello) diariamente de meio dia ás 2 horas da tarde.

Nota — Aos hydrocelicos provadamente de poucos recursos, o especialista Dr. Leonidio Ribeiro applicará o seu processo mediante a modica remuneração de 100$ (cada lado) sómente aos sabbados, á hora da consulta.

21

A "Emulsão de Scott" é um alimento concentrado, não contém alcool como outros preparados, que por toda a parte se annunciam como feitos do figado de bacalhão sem o oleo. Antonio de Arruda Beltrão — Medico da Escola do Rio de Janeiro, commissario de hygiene municipal — "Attesto que tenho empregado com resultado sempre vantajoso a "Emulsão de Scott" feita de puro oleo de figado de bacalhão preparado pelos srs. Scott & Bowne, de Nova York.

"Dr. *Arruda Beltrão*.

"Rio de Janeiro."

PREVIDENCIA

CAIXA PAULISTA DE PENSÕES

(Secção de peculios)

Tendo fallecido em Campina Grande, Estado da Parahyba, a sra. d. Luiza Cavalcanti Brito Lyra e em Senador Pompeu, no Estado do Ceará o sr. Antonio Rufino Vieira, inscriptos no Peculio Geral, rogamos aos socios pertencentes ao mesmo peculio, realizarem a entrada das quotas na importancia de 30$000, até o dia 29 de outubro corrente. Os socios da "A Alliança do Sul" que foram transferidos para a "A Previdencia", em virtude da fusão, tambem estão sujeitos ao pagamento dessas quotas.

Rio de Janeiro, 17 de outubro de 1914 — *A directoria*.

Succursal — Rua da Alfandega, 42, 1º andar.

"A TRANSOCEANICA"

EMPRESA DE VIAGENS, EXCURSÕES DE RECREIO E CONSTRUCÇÕES

Séde social: Avenida Rio Branco, 149, 1º andar

Telephone 5.892, Central

De accordo com os tres finaes 241, do premio maior da Loteria Federal extrahida hontem, foram sorteadas as inscripções das seguintes séries:

B e G . . . 241

Nota da directoria — Na série B foi contemplado o sr. dr. Antonio Feliz de Miranda, residente em Campos, E. do Rio, achando-se á sua disposição uma passagem de primeira classe, de ida e volta, á Europa, e uma cambial de lib. 90.0.0.

Para:

Caxambú, Lambary, Poços de Caldas, Cambuquira, Petropolis, Mendes, Therezopolis, Friburgo, S. Paulo, Santos, etc.

"A Transoceanica" garante a estadia pelo tempo que se desejar, por meio de cartas de credito.

Os quartos são designados de antemão.

"A Transoceanica" encarrega-se do transporte de malas.

Automoveis á disposição, á hora marcada.

NÃO CONFUNDIR COM EMPRESAS CONGENERES.

INDICADOR

ADVOGADOS

DR. AMALIO DA SILVA — Rua Uruguayana n. 7, 1º andar.

DRS. MANOEL THEMISTOCLES DE ALMEIDA, ARISTOTELES FERREIRA e BASILIO DA GAMA — Trat. de causas civis, commercial e criminal, adeantando custas: com escriptorio á r. da Assembléa, 79, tel. 4700, central.

MEDICOS

CLINICA MEDICA

DR. AGENOR MAFRA — Residencia: Avenida Gomes Freire, 158; consultas: das 2 ás 4; telephone, 1.024.

DR. ANNIBAL FALLER — Clinica medica — Consultorio: rua da Assembléa n. 83 (das 3 ás 5 horas) — Residencia: Avenida Gomes Freire n. 114.

DR. ADALBERTO FERREIRA — Clinica medica. Cons. r. da Carioca, 44, das 3 ás 5 horas, telephone, 3.531. Residencia: rua D. Anna, 19, Botafogo. Telephone Sul, 495.

DR. AGENOR PORTO—Prof. da Faculdade. Cons. Hospicio, 93 (das 2 ás 5). Res. Carvalho de Sá, 73, tel. 188, Cent.

DR. BULHÕES MARCIAL—Esp. coração, estomago, figado e rins. Rua do Carmo n. 45, sobrado, de 2 ás 4 horas.

DR. CAETANO DA SILVA—Esp. molestias pulmonares. — Cons. r. Uruguayana, 35, das 3 ás 4, ás 3ªs, 5ªs, e sabbados. Res. r. 24 de Maio, 154.

DR. FLAVIO DE MOURA—Clinica medica. Hotel Itamaraty. Tijuca.

DR. HENRIQUE DUQUE — Consultorio: rua da Assembléa, 83; residencia: Avenida Gomes Freire, 114.

DR. V. DE TEIVE — Assistente effectivo da Faculdade de Medicina. Assembléa, 74, (das 3 ás 5). Residencia: rua Campos da Paz n. 146.

DR. VALENTIM VARELLA — Assistente. Medico adjuncto do Hospital da Misericordia. Medicina em geral. Applica 606 e 914, nos casos especialmente indicados. Cons.: Ave. Passos, 97 sobrado. Teleph. 4099 norte.

CLINICA MEDICA, PARTOS, SYPHYLIS

DR. ANNIBAL VARGES — Molestias das senhoras, pelle e trat. especial da syphilis. App. electr. nas molestias nervosas, do nariz, garganta e ouvidos. Av. Gomes Freire, 99 (das 3 ás 6), tel. 1202, cent. Resid.: r. H. Lobo, 109, tel. 1451, villa.

FOLHETIM DO «CORREIO DA MANHÃ» 85

EUGENIO SILVEIRA

CORAÇÃO NEGRO

Romance original portuguez

Segunda parte — Horacio

em seus olhos expressão dolorosa de bem sentidas agruras.

— Mas... perdão, mãe, eu queria antes continuar sonhando!

— Sem me veres? Sem me receberes os beijos? Sem encontrares os meus braços carinhosos, o meu coração amante como só o é o coração das mães?

— Sim!... Quem és tu? Fernando exigiu de mim, sob juramento, que te respeitasse os teus segredos, e eu não quero faltar ao que jurei. Nem por isso tenho menos direito a dizer como dizia até ha um momento, até á hora em que entraste neste quarto: Quem sou? Que mysterio, que crime, que loucura, que aberração, presidiu á minha primeira hora?

Germana abaixou a cabeça, confundida.

— Mas jurei... Nada te pergunto, pois que qualquer pergunta que te fizesse e te dissesse respeito, seria trair o meu juramento. Mas Fernando não foi perspicaz, esqueceu que eu sem inquirir da tua vida, fiquei livre para inquirir da vida de outro ser...

A desventurada mãe levou a mão ao peito como se quizesse dizer ao coração que parasse!

— Não se poderia operar em ti um phenomeno imprevisto no genero humano... E's mulher e concebeste... eu sou o producto da tua concepção. Muito bem. Mas porque tal phenomeno se não operou, não podia operar-se... é forçoso que eu tenha um pae! Fernando, querendo acautelar para ti... nem eu sei... o meu respeito talvez... esquece que me deixava o direito de te fazer esta pergunta: Mãe... quem é meu pae?...

Germana estremeceu e o rosto cobriu-se-lhe de mortal lividez.

— Vamos, responde!...

A desgraçada soffria naquelle momento tortura cruel...

— Calas-te?!...

Horacio empallideceu tambem, nos olhos augmentava-lhe o brilho febril, mas dos labios saia-lhe um sorriso a que elle pretendia dar tom de sarcasmo e ironia, mas que era apenas sorriso nervoso e triste.

— Não respondes!... murmurou elle, afastando lentamente a mão... Tens razão!... E dizia-me Fernando que tu eras pura, e nobre, e digna, a mais pura, nobre e digna das mulheres, insultando assim a minha amada, a mulher a quem dei a alma, a minha formosa Olinda Salema!...

— Olinda Salema!... é esse o nome da tua noiva?

— Sim... sim... conheces? Ainda bem! Vê se a consciencia te diz que pódes defrontar-te com ella, ou com os seus!... Filha de Dario Salema, do honrado fidalgo, do commerciante benquisto, da probidade mais requintadamente individualizada... Fernando, vejo-o agora, falseou a verdade!... Mentiu!

Germana olhava em torno de si, aterrada, chorosa, cheia de afflicção. Sentia a cabeça andar-lhe á roda e a luz fugir-lhe dos olhos.

— Podias calar quem és. Comprehendo que tivesses um segredo... que nem a teu filho quizesses confiar! Mas occultar o nome de meu pae?... Ora, vamos! Só uma explicação posso encontrar... Não duvido de teu amor por mim, não, tranquilliza-te. Lastimo apenas que tenha de envergonhar-me delle! A explicação que encontro para o teu silencio é unica, monstruosa, é certo, mas que significa bem o terror que te estou vendo nos olhos, que te leio no rosto! Porventura, a barregã póde jámais dizer, no meio da vida dissoluta, quem é o pae de seus filhos!

Germana deu um grito estridente e ergueu-se com as mãos estendidas para Horacio, em uma attitude de horror que commoveria o joven artista, se elle, enfraquecido como estava por soffrimentos prolongados, entregue como ia áquella agitação moral, que gradualmente augmentava, podesse vêl-a e attendêl-a, com serenidade e com amor.

— Cala-te! Oh! Cala-te, por piedade, Horacio! As tuas palavras parecem-me agora o écho de uma maldição que sobre mim pesa e julgo ver em teu rosto as feições de meu pae, severas, castigando a minha falta!

— Tiveste pae!... E's mais feliz do que eu! Entre a multidão dos homens podias apontar um como teu progenitor. Essa ventura não a tenho eu...

— Por piedade, Horacio!

— Dize-me quem foi meu pae!

— Não... não posso dizer-t'o!... Seria perder-te!

— Que me importa a vida, se eternamente hei de viver avergado a esta humilhação que me lacera!

— Perdôa-me, Horacio! Perdôa a tua mãe, se tem de guardar em seu peito segredo terrivel...

— Dize-me então de onde vinha esse dinheiro, esse ouro com que pagavas o meu sustento e a minha educação...

— De onde vinha?... Ah!...

No meio da sua grande angustia, Germana sentiu um movimento de reacção, na consciencia. O filho, em que sonhára apenas carinhos e venturas, aggredia-a, ferindo-a no seu amor proprio, porque ella, por elle, só por elle, occultava um segredo que aliás desejaria bem poder revelar-lhe; mas o que elle não devia fazer, o que Germana não esperava que elle fizesse, era duvidar do orgulho legitimo que sentia revelando-lhe qual era a proveniencia daquellas verbas que tinham concorrido para se fizesse homem, adquirisse as noções precisas para viver no meio da sociedade, tendo cultivado a rara intelligencia com que a providencia o dotara.

— Ah! queres saber de onde veiu esse dinheiro? Pois bem, ouve, e por Deus te juro que é só a verdade que vaes ouvir! Conquistei-o, roubando-o ao meu alimento, sujeitando-me a privações sem nome, arrastando-me na maior miseria! Primeiro vendi o que tinha... os meus fatos, as minhas roupas brancas, depois pedi esmola, andei de terra em terra, de lar em lar, supplicando de toda a gente, pedindo que tivesse dó de mim e do filho que eu tinha em meus braços... Depois, vencendo a minha repugnancia, calcando aos pés o meu orgulho, que não era menos altivo do que o teu, trabalhei... trabalhei... curti vergonhas... bebia as minhas proprias lagrimas, para que me não faltasse o preciso para te consagrar a ti, só a ti... Tu eras pequenino... eu podia calar o que soffria!

— E foi assim que me enviaste para França?

Germana concentrou por alguns momentos o espirito, que parecia querer fugir-lhe. Sim, ella soffrera muito, mas o calculo de todos os soffrimentos chegára naquella hora em que pela primeira vez se encontrava frente a frente com seu filho. Se ella podesse avaliar que tão amarguradamente pagaria a ventura que agradecera a Fernando, talvez Germana não se tivesse sentido com forças para se offerecer voluntariamente ao supplicio.

— Para te enviar para França... afastando-te de mim... para occorrer ás mais instantes necessidades da tua vida... naquella occasião... vendi a unica recordação de familia que me restava... a que mais querida me era... aquella pela qual daria hoje a vida para de novo a possuir, que era como que um pouco da minha alma!...

Para outro qualquer homem, a franqueza e a lealdade com que Germana proferia estas palavras, produziriam effeito decisivo. Mas Horacio, já o sabemos, não estava em situação de raciocinar.

O orgulho e o desespero obcecavam-o.

— Mentes, mãe! Ganhaste esse dinheiro pelo mesmo processo porque me déste a vida! Prostituindo-te, sem duvida!

Era demasiadamente cruel aquella ultima affronta. Ninguem poderia resistir-lhe, e Germana menos ainda. Horacio assumira a situação do carrasco que friamente revolve na ferida do paciente o punhal envenenado.

A desventurada, ouvindo aquella palavra, que a seus ouvidos ecoou como o ribombar de um trovão, soltou novo grito, mas mais intenso, mais estridente do que o primeiro, grito que era como que o partir da alma no meio do tormento mais infernal, e em seguida baqueou, rolando no sobrado como morta.

Neste momento, a porta do quarto abriu-se com violencia e Fernando, que estava proximo della e ouvira as ultimas palavras proferidas por Horacio, entrou precipitadamente no quarto e viu Germana desmaiada no chão.

— Horacio! Que fizeste? Sou eu agora que te digo: mataste tua mãe?

Aquella subita scena, aquelle grito, a quéda de Germana tiveram como que o poder de lhe acalmar repentinamente a exacerbação em que o pintor se achava.

A consciencia segredou-lhe aos ouvidos tudo quanto dissera áquella desventurada, e então, Horacio, cujo peito não abrigava ruins sentimentos, cujo defeito unico era afinal o excessivo orgulho que o dominava, Horacio, aterrado elle proprio pelo que dissera, soluçante e pallido, estendendo as mãos para Fernando, balbuciou:

— Perdão!... Deixei-me arrastar pelo desespero... Fui covarde!... Fui poltrão!... Matei-a talvez... e ella é minha mãe!

Lubelia entrára tambem no quarto, ajudou Fernando a erguer Germana e a transportal-a para o gabinete onde ella estivera até áquelle momento, inebriando-se com os olhares carinhosos do seu querido Gorgulho.

XI

RAPTO

O sr. Cosme estava no seu gabinete, na celebre agencia que os leitores já conhecem.

Estava recostado na sua cadeira, de braços cruzados sobre o peito, na attitude de quem está esperando.

A'quella hora o sr. Durão batia á porta da agencia e dizia a Joselina:

— Queira ter a bondade de dizer ao sr. Cosme que tenho necessidade de falar-lhe.

Joselina transmittiu o recado ao velho e magro saltimbanco, e Cosme respondeu-lhe que o mandasse entrar, dando-lhe em seguida e em voz baixa, uma ordem qualquer.

Momentos depois, Durão, sempre grave e respeitavel, como a pessoa mais sincera e despreoccupada deste mundo, entrava no gabinete do famoso agente.

Cosme fez um ligeiro cumprimento, proprio de pessoa que se preza e que está habituada a tratar com tom de certa superioridade.

— Venho importunal-o talvez...

— Posso dispôr de alguns momentos, pois aguardo a visita de alguem com quem tenho de conferenciar...

— Ah!... Eu tambem pouco me demoro. Não deve estranhar muito a minha visita pois de ordinario os clientes são importunos e desejam todos ser servidos com a maxima promptidão...

— Quer dizer que vem saber se já terei noticias para dar-lhe?

— Exactamente. O sr. Cosme havia-me promettido escrever para casa do meu amigo Fernando. Este, porque um seu amigo intimo teve de bater-se em duello, no qual ficou ferido, tem passado os dias e as noites junto do enfermo, incumbindo o creado de ir a casa buscar-lhe a correspondencia... e entre ella não appareceu ainda nenhuma carta para mim...

— Ah! Fernando não voltou ainda a sua casa? inquiriu Cosme com certa curiosidade.

— Não. De certo que eu resolvi-me a vir até aqui para me fazer lembrado...

— Creia que me não esqueço...

— Sei, porém, que como habil agente, como homem de inexcedivel actividade que é, tem tantas coisas com que se preoccupe, que não poderá attender a um tempo todos os serviços de que o incumbem...

— Assim succede muitas vezes.

— Não tem, portanto, nenhuma noticia a dar-me?

— Escrevi já para varios pontos da provincia e aguardo resposta definitiva, para então mais activamente me preoccupar do seu negocio..

— Que farçante! murmurou Durão.

Depois, e como a despedir-se:

— Rogo-lhe que não me esqueça. Contei-lhe francamente a importancia da minha questão...

— Póde ir tranquillo, senhor. Cumprirei escrupulosamente os meus deveres.

E o sr. Durão, tendo-o cumprimentado, retirou-se.

Ao chegar á porta, estacou.

Na sua presença estava o medico Heitor, que, por seu turno, pretendia falar a Cosme.

Joselina, industriada já pelo marido ácerca do que lhe cumpria fazer, apressou-se a mandar entrar o medico.

Durão, vendo-se na escada, sósinho, em logar de se dirigir para a rua, subiu para o primeiro pavimento, metteu a chave á porta e entrou.

Em seguida, sem perda de um segundo, fechou a porta e dirigiu-se para o tubo que elle estabelecera, ligando a sua casa á de Cosme, e applicou o ouvido murmurando:

— Cheguei a tempo, felizmente.

Cosme apressára-se tambem a receber o medico.

Heitor apparentava a maxima serenidade, mas ao ver Cosme não póde conter um movimento de surpresa. Por seu turno, o ex-saltimbanco mediu-o com o olhar, attentamente.

Depois, offereceu-lhe a cadeira que ficava proximo da secretária.

— Certamente... não me conhece, senhor... disse Cosme em tom ligeiramente ironico.

— Não... pelo menos não tenho idéa alguma... respondeu Heitor, fingindo que despertava as suas recordações.

— Pois já eu não posso dizer o mesmo... Conheço-o ha annos bastantes.

— E' possivel... na minha profissão... como medico tenho sido chamado para ver tantos doentes...

— Engana-se, meu caro senhor. Na referencia que lhe fiz deu-se precisamente o contrario. Foi o sr. doutor quem me procurou, em vez de ser eu quem lhe solicitasse a honra de uma visita.

Heitor pareceu surprehendido com aquellas palavras.

— Não me recordo... por mais que procure na minha memoria...

— Eu vou guial-o, senhor, atravez do labyrintho do passado, e assim ajudal-o-ei a reconstituir umas scenas que não admira que o tempo tivesse apagado do seu espirito.

E Cosme tomou attitude especial, recostando-se na cadeira, ao mesmo tempo que olhava fixamente para o seu interlocutor.

— Já lá vão decorridos bons vinte annos! principiou Cosme. Em vinte annos o mundo dá muitas voltas, os homens modificam-se, enve-

(Continúa.)

DR. ALBERTO SALEMA — (Pulmões e coração, febres, molestias das senhoras, appl. 606 e 914, pequena cirurgia. Cons. r. Assembléa, 73 (das 3 ás 4). Res. r. Dr. Maia Lacerda, 34 (Estacio de Sá).

DR. JULIO XAVIER—Clinica medica e de molestias de senhoras — Residencia: rua Aguiar n. 55. Consultas: de 1 ás 3 horas, ás terças, quintas e sabbados.

DR. ARNALDO DE VASCONCELLOS — Auxiliar e substituto dos drs. Abel Parente e Abelardo Accetta. Molestias das senhoras, vias urinarias e syphilis. Cons.: Av. Rio Branco n. 181, (das 2 ás 4 hs.). Res.: r. Laranjeiras, 250.

DR. PEDRO MAGALHÃES—Trat. radical da gonorrhéa em ambos os sexos. Appl. do 606 e 914. Cons. r. Assembléa, 54 (das 2 ás 5), tel. 2.650. Res. Av. Mem de Sá, 115, (das 8 ás 10), tel. 5221, Cent.

MOLESTIAS DO APPARELHO DIGESTIVO E DA NUTRIÇÃO

DR. RENATO DE SOUZA LOPES—Docente da Fac. de Med.—Trat. efficaz da obesidade, asthma, rheumatismo, diabetes, atrophias musculares e nevralgias. Exames pelos raios X, rua S. José 39, de 2 ás 4 (tel. 5.282).

DOENÇAS DE CREANÇAS

PROF. DR. NASCIMENTO GURGEL — Consultorio: rua da Assembléa n. 73, das 2 ás 5 horas.

DR. MONCORVO — Director-fundador do Inst. de Assist. á Infancia do Rio de Janeiro, chefe do serviço de doenças das creanças da Policlinica Geral. Doenças das creanças e da pelle. Cons. Uruguayana, 11, 3 á 4 hs. Res. r. Moura Brito, 58.

DR. PEDRO DA CUNHA—Do Faculd. de Med. e do Inst. de Assistencia á Infancia. Clinica medica e das creanças. Cons. Quitanda, 19 (das 3 ás 5), tel. 5221. Res. S. Salvador, 73, Cattete. Tel. 1033, Sul.

CLINICA CIRURGICA. VIAS URINARIAS

DR. AUGUSTO PAULINO — Prof. da Faculdade de Medicina, Rua Hospicio, 54, das 2 ás 4 horas, ás terças, quintas e sabbados. Res. Alice, 25, Laranjeiras.

DR. A. COSTALLAT — Medico e operador. Do Hospital da Misericordia. Com pratica dos Hospitaes de Berlim e Paris. Molestias do apparelho urinario. Consultorio: rua da Carioca, 30, das 3 ás 5 horas. Res.: Laranjeiras, 80.

DR. CANDIDO BOTAFOGO — Com pratica de hospitaes da Europa. Trat. rapido das urethrites chronicas, estreitamentos da urethra e hypertrophia da prostata, pela electricidade. Cons. Av. Rio Branco, 181 (de 1 ás 4).

DR. FERNANDO VAZ — Dos Hospitaes de Misericordia e Penitencia. Cirurgia em geral e molestias dos orgãos genito urinarios de ambos os sexos. Consultorio: Uruguayana, 99, das 3 ás 5. Res.: Conde de Bomfim, 472.

DR. JOAQUIM MATTOS—Do Hospital da Saude. Mol. de senhoras, vias urinarias, hernias, hydroceles, tumores dos seios e do ventre. Rua Rodrigo Silva, 5 (de 1 ás 4 hs.).

DR. ALBERTO DO REGO LOPES — Do Hospital da Misericordia, Vias urinarias e operações em geral. Rua Gonçalves Dias n. 71.

DR. ANNIBAL PEREIRA — Vias urinarias. De volta da Europa reabriu consultorio á rua da Carioca n. 40 — A's 3 horas.

DR. CARLOS NOVAES—Membro da Associação Franceza de Urologia. Trat. da blenorrhagia aguda e chronica, estreitamentos e prostatites chronicas pelas correntes thermo-electricas. Cons. r. Carioca, 50 (de 9 ás 11 e de 2 ás 6 hs.).

MOLESTIAS DAS SENHORAS. OPERAÇÕES. PARTOS

DR. CANDIDO DE ANDRADE—Cons. Assembléa, 59 (entrada pela r. Quitanda 11), das 2 ás 4, ás 3as, 5as, e sabbados. Res. Voluntarios da Patria, 221, onde dá cons., ás 2as, 4as, e 6as, de 1 ás 3.

DR. DACIANO GOULART — Da Policlinica de Creanças — Consultorio: rua Uruguayana n. 25 (das 4 ás 6 horas). Residencia: rua Haddock-Lobo n. 13. Telephone 1.140, Villa).

DR. DANIEL DE ALMEIDA — Cura radical das hernias — Residencia rua do Hospicio n. 68 e Farani n. 7.

DRA. EPHIGENIA VEIGA — De volta da Europa abriu seu consultorio á rua Rodrigo Silva n. 28, das 2 ás 4 horas. Residencia, rua das Laranjeiras, 374.

DR. MASSON DA FONSECA — Docente da Faculdade de Med. e medico adj. do Hosp. da Misericordia. Cons.: rua Assembléa, 47 (das 4 ás 6). Res.: Laranjeiras, 354. Tel. 5.858.

DR. OSCAR CARVALHO — Da clinica gynecologica do Hosp. da Misericordia, medico e parteiro. Res.: 22, r. Dias da Cruz. Consultas das 12 ás 2 h., rua Archias Cordeiro, 322 (Pharmacia Popular). Meyer. Tel. 1.403, V.

CLINICA MEDICO-CIRURGICA DOS DRS. FELIX NOGUEIRA E JULIO MONTEIRO, A' RUA SENADOR EUZEBIO N. 238 — TEL. NORTE 1.186.

DR. FELIX NOGUEIRA — Operações, partos e molestias de senhoras; hydroceles, estreitamentos da urethra, fistulas e corrimentos, absolutamente garantidos e sem dor. Tratamento da syphilis por processo especial, applicação scientifica de "606" e "914". Das 11 ás 2 horas. Res.: r. Visc. de Sapucahy, 79.

DR. JULIO MONTEIRO — Molestias internas; pulmão, coração, figado, estomago e rins. Molestias infectuosas (syphilis, etc.). Das 2 ás 4 horas. Resid.: r. Visconde de Itauna, 140.

DR. WALDEMAR DUTRA — Assistente da clinica. Medicina, cirurgia e partos. Das 11 ás 2 horas. Resid.: Av. Pedro Ivo, 178. A clinica está montada com todos os aperfeiçoamentos modernos, dispondo de quartos, laboratorios e todas as commodidades.

MEDICOS E OPERADORES

DR. [illegible] DE SABOIA — Res.: Fig. de Mello, 263. Tel. 76, Villa. C. Floriano Peixoto, 17 — 3 1/2 ás 4 1/2. Tel. 2.313, N.

MOLESTIAS DAS SENHORAS. PARTOS. OPERAÇÕES. VIAS URINARIAS

DR. NABUCO DE GOUVÊA — Prof. livre de gynecologia da Facul. de Medicina, chefe do serviço cirurgico do Hospital da Gambôa. Res. r. 1º de Março, 10 (das 4 ás 6 horas).

DR. RAUL PACHECO — Partos, operações, injecções de 606 e 914, endo-venosas (syphilis) e intratracheaes no trat. da tuberculose pulmonar. Cons. Ourives, 38, das 2 ás 4, tel. 3731, Norte. Res. Av. Salvador de Sá, 23, tel. 4082, Central.

DR. CANDIDO BOTAFOGO — Tratamento rapido das urethrites chronicas, estreitamentos da urethra e hypertrophia da prostata pela electricidade. Cons. Av. Rio Branco, 181, de 1 ás 4. Tel. 5.766.

MOLESTIAS DA GARGANTA, NARIZ E OUVIDOS

DR. ABEL DE NORONHA — Livre docente de therapeutica da Faculdade de Medicina — De volta de sua viagem á Europa, continua a dar consultas na rua da Assembléa, 63, de 12 ás 14 e Cattete, 153, ás 10 1/2 e ás 15. Tratamento especial da coqueluche, garantindo a cura em poucos dias.

DR. FRANCISCO EIRAS — Docente na Faculdade de Medicina; 133 São José n. 61.

DR. APRIGIO DO REGO LOPES — Do Hospital da Misericordia. Consultas: rua Gonçalves Dias n. 71.

DR. AVELINO DE OLIVEIRA — Com pratica dos Hospitaes de Berlim e Vienna. Cons. rua Uruguayana, 21 (das 3 ás 6 horas). Telephone n. 49, Central. Residencia: rua Santa Sophia n. 44.

DR. CASTRIOTO PINHEIRO — Ex-Assistente da clinica do Prof. Urbantschitsch, de Vienna. — Rua Sete de Setembro n. 82 (das 2 ás 5 horas).

MOLESTIAS DOS OLHOS, GARGANTA, NARIZ E OUVIDOS

DR. EURICO DE LEMOS, especialista. Tratamento do ozena (fetidez do nariz), por processo novo. Cons.: das 12 ás 6; rua da Carioca, 36; teleph. 6.109, central. Res.: praia Botafogo, 114; tel. 1.206 Sul.

DR. GASTÃO GUIMARÃES — Rua Rodrigo Silva n. 28 (das 2 ás 4 horas). — Telephone n. 2.062 — Central.

DOENÇAS DE GARGANTA, NARIZ, OUVIDOS E BOCCA

DR. EURICO DE LEMOS — Professor livre desta especialidade, na Faculdade de Medicina do Rio de Janeiro. Cons. de 12 ás 6; rua da Carioca, 36. Tel. 6.109, central.

MOLESTIAS DA PELLE E SYPHILIS

DR. ALFREDO PORTO — Applica o "606". Consultorio: rua Rodrigo Silva, n. 5. Residencia: Avenida Atlantica n. 272 — Leme.

DR. F. TERRA — Prof. da Faculdade de Medicina, director do Hospital dos Lazaros — Rua da Assembléa n. 20 (das 2 ás 4 horas).

DR. OSCAR CARVALHO — Da clinica gynecologica do Hospital da Misericordia, medico e parteiro. Residencia: 22, rua Dias da Cruz. Consultas: das 12 ás 2 horas, 322, rua Archias Cordeiro, Pharmacia Popular, Meyer. Telephone, 1403, villa.

DR. MASSON DA FONSECA — Docente da Fac. de Med. e medico adj. ao Hosp. da Misericordia. Cons. r. Assembléa 47 (das 4 ás 6). Residencia: Laranjeiras, 354 (tel. 5.858).

DR. V. DE TEIVE — Assistente effectivo da Faculdade de Medicina; Assembléa, 74, (das 3 ás 5). Res.: Rua Campos da Paz, 146.

CLINICA MEDICA—CURA PELO "RADIO"

O DR. EDUARDO DE MAGALHÃES, especialista das doenças da pelle, estomago, pulmão e nervosas, dá cons.: ás 14 hs., á rua 7 de Setembro, 135, e ás 9 horas á rua das Laranjeiras, 26. Tratamento especial das ulc. cancerosas, arthritismo, syphilis e morphéa. Morada á rua das Laranjeiras, 21.

DOENÇAS MENTAES E NERVOSAS

DR. HENRIQUE ROXO — Prof. da clinica da Faculdade, com frequencia dos principaes hospitaes europeus. Cons.: r. Assembléa, 98 (das 4 ás 6, 2as, 4as, e 6as-feiras). Res.: Voluntarios da Patria n. 355 — Tel. Sul 824.

DR. W. SCHILLER — Cons. r. Quitanda, 3, (das 3 ás 5: segundas, quartas e sextas). Res. r. Bambina, 40. Tel. 1.143, Sul.

ANALYSES CLINICAS E MICROSCOPIA

DRS. HENRIQUE ARAGÃO e ARTHUR MOSES, do Ins. de Manguinhos. Laboratorio: Largo da Carioca, 24, 2º and., tel. 4272, Cent.; tel. da res., Sul 1023 e Sul 196. Ex. de urina, escarro, fezes, R. de Wassermann. Sôro reacção. Vaccina de Wright.

HABITO DA EMBRIAGUEZ

O DR. CUNHA CRUZ, por processo especial, tira o habito da embriaguez rapidamente; trata de doenças nervosas. R. da Carioca, 31, das 3 ás 5. Res. praça Serzedello Corrêa, 17.

CIRURGIÕES DENTISTAS

DR. FREDERICO EYER — De volta de sua viagem á America do Norte, reabriu seu consultorio dentario, r. da Assembléa, 92, onde é encontrado diariamente.

OCCULISTA

DR. OCTAVIO DO REGO LOPES — Prof. da Faculdade de Medicina. Consultorio: rua Gonçalves Dias n. 71.

PHARMACIAS E DROGARIAS

PHARMACIA E DROGARIA F. GAIA—Laboratorio de productos chimicos e pharmaceuticos. F. GAIA — Completo sortimento de drogas, productos chimicos e secção de homeopathia. R. Senador Euzebio, 238. Tel. 1.186, Norte.

PHARMACIA DANTAS — Do pharmaceutico Pedro Teixeira Dantas, laboratorio do Peptol e do Curatosse. Dão consultas: o dr. Eduardo Camara, (11 á 1), e dr. Heleno Brandão, (1 ás 3) o dr. Graça Mello, (8 ás 9 m. e 7 ás 8 h.); boulevard 28 de Setembro, 324 e 326—Villa Isabel.

PHARMACIA MARTINS LOBO—Completo sortimento de drogas, productos chimicos e especialidades pharmaceuticas. Melhores fabricantes nacionaes e estrangeiros, preços razoaveis. Consultas todos os dias, das 8 da manhã ás 8 da tarde. Abre-se a qualquer hora da noite; rua do Cattete, 281.

PHARMACIA LUZ — Horario das consultas: drs. J. Feliciano Araujo, 10 ás 11; Octavio de Souza, 2 ás 4; Nabuco de Freitas, 3 ás 4; Castro Lima 11 á 1; Cicero de Mattos, 3 ás 5; José B. da Silva Santos, 12 ás 2: Uruguayana, 268. Tel. 2508, N. Carlos Luz & Comp.

PHARMACIA SANTA OLGA — Estacio de Sá, 26. Teleph. 2412, V. Horario medico: 8 hs., dr. Alberto Salema, molestias senhoras, partos e syphilis; 9 e 1 1/2, dr. André Rangel, clinica medica; 13 hs., dr. Eduardo Moreira, medico operador, molestias de creanças.

PHARMACIA SANTOS — Pinto Figueiredo n. 5. Consultas diarias: drs. José Ricardo, operador e parteiro, de 9 ás 11; Almeida Pires, especialista em molestias das creanças, 1 ás 2; Almeida Nobre, 4 ás 5. Arseno quinol para pessoas fracas.

PHARMACIA MALLET — Frei Caneca, 52. Tel. 1052, C. Consultas gratis aos pobres, pelos drs. Aristeo de Andrade, de 11.45 ás 12.45; Portella Soares, de 1 ás 2; Barbosa Gomes, de 4 ás 5. Escrupulosa manipulação. Abre á noite.

PHARMACIA RODARTE — 27, Lavradio. Teleph. 3645, cent. Deposito das Pilulas "Iza-Unico" Dioradin—Kiistol—Pastilhas Salmon e outros productos de Con. Phar. Française. Consultas diarias dr. Telles de Menezes, Araripe de Albuquerque e Souza Rangel. Gratis aos pobres.

HOTEIS

HOTEL VICTORIA — J. F. de Mello Junior. Diarias para casal, de 14$ para cima. Serviços para banquetes de 1ª ordem. Dispõe de um serviço de restaurant de 1ª ordem, mantendo para este fim, mestres culinarios, os mais habilitados; rua do Cattete, 271.

FUMOS

BENTO SILVA & C., grande fabrica de cigarros e fumos do Globo. Importação e exportação. Sortimento completo do que concerne á charutaria. R. do Ouvidor, 124. Filiaes: r. dos Ourives, 169 e 1º de Março, 79.

JOIAS, RELOGIOS E OBJECTOS DE ARTE

URZEDO ROCHA & C.—Joalheria e relojoaria—Compram-se ouro, prata e pedras finas. Concertam toda e qualquer joia. R. Rodrigo Silva, 40, antiga Ourives, perto da r. Sete Setembro.

DIVERSAS

LIVRARIA ALVES, livros collegiaes e academicos. Rua do Ouvidor n. 134, Rio de Janeiro — S. Paulo: rua S. Bento, 43.

DECLARAÇÕES

VENERAVEL IRMANDADE DE NOSSA SENHORA DA PENHA DE FRANÇA.

IRAJA'

Quarto domingo

No domingo, 25 do corrente, esta veneravel Irmandade faz o encerramento das grandes festividades em agradecimento e louvor da Santissima Virgem Nossa Senhora da Penha, mandando rezar missas ás 8 1/2, 9 1/2, 10 1/2 e 11 1/2 horas, acompanhadas com harmonium pelo distincto organista da Irmandade.

Na missa das 10 1/2 horas, cantará uma distincta irmã zeladora, e na das 11 1/2, os distinctos amadores, illmo. sr. dr. Francisco Domingues Machado Junior, e as exmas. sras. d.d. Thereza Machado, e Virginia Carvalho, executarão canticos sacros em louvor á Santissima Virgem.

Em frente á casa da romaria, serão apregoadas por um distincto leiloeiro, lindas prendas offertadas por distinctas irmãs e devotas.

No coreto, a banda de musica do 5º batalhão da Brigada Policial, continuará a executar bellas peças de seu vasto repertorio.

Como nos domingos passados, a administração estará presente e procurará attender a todos os irmãos e devotos, assim como áquelles que desejarem ser nossos irmãos, inscrevendo-se no respectivo quadro.

Para facilidade da conducção, a Estrada de Ferro Leopoldina fará correr trens extraordinarios, com a regularidade e ordem que lhe é peculiar.

Rio de Janeiro, 21 de outubro de 1914. — O secretario, *Joaquim da S. Gusmão Filho.*

GR.: BEN.: LOJ.: CAP.: UNIÃO E TRANQUILIDADE

Hoje, sess.: econ.: ás 20 horas. — O secr.:, *Herbert Teixeira.* 6080

ASSOCIAÇÃO BENEFICENTE A MEMORIA DE D. PEDRO DE ALCANTARA

RUA DE S. PEDRO N. 206

Edificio Proprio

Sessão do conselho administrativo, hoje, ás 7 horas da noite.

Rio, 22 de outubro de 1914. — *Manoel Joaquim Cerqueira*, secretario. 6094

R. S. CLUB GYMNASTICO PORTUGUEZ

BAILE COMMEMORATIVO DO 46º ANNIVERSARIO

Está aberta a inscripção de convites até o dia 25 do corrente, de accordo com os avisos affixados no recinto social. — *Fernando Marinho*, secretario.

AGRADECIMENTO

Manoel de Azevedo e Aurora de Azevedo, moradores na travessa das Mangueiras n. 38, agradecem do fundo do coração ao distincto medico dr. Alberto do Rego Lopes a salvação de sua filhinha Palmyra que, depois de 8 mezes de tratamento por diversos meios e com diverso medicos de reputação, só foi livre de morte certa pelo referido doutor com a grande operação num pé.

Pedimos desculpa ao sr. dr. Alberto do Rego Lopes si o melindramos, publicando este agradecimento que é um meio de manifestar a nossa alegria e a nossa gratidão.

Rio de Janeiro, 22 de outubro de 1914. 6143

A PREVIDENTE DOTAL BRASILEIRA

Autorizada a funccionar no territorio da Republica, pelo decreto numero 10.482, de 15 de outubro de 1913.

Constitue dotes por casamento de 3 a 30 contos de réis, podendo ser liquidados depois de seis mezes de permanencia na sociedade.

Dotes pagos até 30 de setembro ... 8.108:379$090

E' a unica sociedade deste genero fundada no Brasil com tão maravilhoso plano que consegue ... "record" do mutualismo", não só no Brasil como na Europa e na America.

Na séde social encontram-se prospectos e documentos comprobatorios dos pagamentos realizados.

RUA DA ASSEMBLÉA 31 — Rio de Janeiro.

O director-gerente — CUSTODIO JUSTINO CHAGAS.

GARANTIA DO FUTURO

Séde—Juiz de Fóra—Escriptorio no Rio, rua Sete Setembro, 81 — Sociedade Mutua de Peculios e Credito Popular, autorizada a funccionar por decreto n. 10.111, com deposito no THESOURO FEDERAL.

Só opera em seguros de vida — Instituição de providencia social, fundada nas bases do puro mutualismo — Peculios pagos até 30 de Setembro de 1914 Rs. 122:630$470. — Seguros de 5 a 40 contos de réis — Série especial para velhos entre 60 e 70 annos. 6024

MUTUA CENTRAL

SOCIEDADE DE PECULIOS POR MUTUALIDADE

Séde social: PALMYRA — Minas Geraes[illegible]

Havendo fallecido em Lapa de Sabará, em Ruarque de Macedo, em Tocantins e em Prados, respectivamente, nos dias 10 de abril, 26 de agosto, e 5 de setembro do corrente anno, os associados Jacintho M. de Siqueira Leal, Luiz Henriques Pereira da Silva, Honorata Brigida e Joaquina Antonia [illegible], convidamos os socios [illegible] a mandar pagar [illegible] para formação do peculio [illegible].

Palmyra, 20 de outubro de 1914. 3994

— *A directoria.*

A UNIÃO INTERNACIONAL

Soc. An. de Seguros de Vida

RUA DA CARIOCA 31, sobrado

Rio de Janeiro

Assembléa geral extraordinaria

1ª convocação

A requerimento de accionistas, representando 1.500 acções, nos termos dos arts. 13º e 138 do decreto n. 434, de 4 de julho de 1891, é convocada a assembléa geral extraordinaria para o proximo dia 31 do corrente, ás 2 horas da tarde, no escriptorio social, para tratar dos assumptos [illegible] (1ª parte) e 2º do art. 97 do citado decreto, na qual [illegible] administração da sociedade e ainda sobre o mais que for de interesse social.

Rio de Janeiro, 21 de outubro de 1914. — *Joaquim Tavares Guerra*, vice-presidente em exercicio.

ALTA CARTOMANTE EGYPCIA

SCIENCIAS OCCULTAS

E. Dunas, desmancha quaesquer difficuldades na vida, embaraços commerciaes, casamentos difficeis, faz o bem ou o mal [illegible], trabalho garantido, tem talismans, com os quaes consegue o que deseja, rua S. Christovão, 284, proximo ao viaducto.

BEN.: ASYLO DA PRUDENCIA

Sessão de eleição para cargos vagos, e sess.: econ., hoje, ás 8 horas da noite. Rio, 21 de outubro de 1914. — O secr.:, *A. Santos.* 45125

"SEGUROS MUTUOS VILLANOVA MACHADO"

SOCIEDADE ANONYMA DE RESPONSABILIDADE LIMITADA

Capital ... 100:000$000

Assembléa de installação

São convidados todos os senhores accionistas a se reunirem no dia 20, ás 5 horas da tarde, á rua Senador, 100, para a installação da sociedade.

Rio de Janeiro, 18 de outubro de 1914. — O secretario, *Henrique da Gama Baptista.*

A União Internacional

Sociedade Anonyma de Seguros de Vida

31, Rua da Carioca, 31, sobrado

Caixa Postal 1268—Teleph. 4605 central

RIO DE JANEIRO

A BARBACENENSE

22º peculio pago na série A, 19º na série E, 8º na série C

São convidados todos os socios profissionaes a pagarem os peculios da série do 10:000$000, referentes ao fallecimento do socio [illegible], occorrido no dia 24 de julho ultimo, a mandar pagar [illegible] até o dia [illegible] de novembro proximo futuro, mediante recibo [illegible] a contar da presente data, na séde, [illegible] a mandar pagar [illegible] socios [illegible] na quantia de [illegible] réis [illegible] correspondentes á cota que lhes couber [illegible] da Sociedade [illegible] em Jacarépaguá, estado de São Paulo, o dr. João Candido Pereira da Silva (séde n. [illegible]) de São Paulo.

Barbacena, 15 de outubro de 1914. — *A directoria.*

A VICTORIA

SOCIEDADE NACIONAL DE SEGUROS, PECULIOS E RENDAS

Rio de Janeiro

10ª e 11ª Chamadas na Série III

Tendo fallecido em Cascavel, Estado do Ceará, o socio Aurelino Rebouças de Carvalho, inscripto n. 1008; e em Jaraguá, Estado de Goyaz, o socio Tubertino Rios Junior, inscripto sob n. 606, ambos inscriptos na série III, convidamos os srs. socios a contribuir, dentro do prazo de 30 dias, com as respectivas quotas para a formação dos peculios dos referidos socios.

Rio de Janeiro, 1º de outubro de 1914. — *A directoria.*

"A MINAS GERAES"

SOCIEDADE DE PECULIOS

Com deposito de 200:000$000 no Thesouro Federal

Séde: Juiz de Fóra

SERIES A E POPULAR

São convidados os socios inscriptos nestas séries e aos quaes nesta data expedimos circulares, pelo correio, ás contribuições fixadas, para formação dos peculios instituidos pelos socios: — Luiz Gonzaga da Silva, Luiz Soares Gomes e Benjamin Targine Moss, fallecidos respectivamente em Carangola e Bello Horizonte Manuel de Carvalho [illegible] da série Popular, Orozimbo Mafalda Pinto, fallecido em S. João Nepomuceno.

Tres pagamentos deverão ser feitos no prazo de 30 dias, sob pena de perderem os socios, seus direitos sociaes.

Juiz de Fóra, 12 de outubro de 1914. *J. L. do Couto e Silva*, director-gerente.

"PERSEVERANÇA INTERNACIONAL"

171—AVENIDA RIO BRANCO—171

Apolices Prediaes

Realizou-se hontem, 21 de outubro, fol contemplada a apolice predial n. [illegible]

Os proximos sorteios, a 2º do corrente e 4, 11, 18 e 25 de novembro de 1914.

CAIXA BENEFICENTE DOS E. DA POLICIA CIVIL DO DISTRICTO FEDERAL.

ASSEMBLÉA GERAL

De accordo com o paragrapho 2º do art. 27 dos estatutos, convido os srs. socios a se reunirem em assembléa geral, no dia 25 do corrente, ás 12 horas, no salão de festas da Escola Profissional de Policia, no Quartel Central da Policia, afim de serem tomadas as contas [illegible] desta Caixa com o [illegible] da Guarda Civil (art. 65); [illegible] commissão de beneficencia (art. 30).

Rio, 21 de outubro de 1914. — O 1º secretario, *C. Cruz.* 6043

"A UNIVERSAL"

SERIE DE 10:000$000

50º Fallecimento (2º grupo)

Tendo fallecido em Maxambomba, Estado do Rio de Janeiro, a associada d. Maria Chaves Monteiro, inscripta sob o n. 4223, na série de 10:000$000 (1º grupo), sinistro occorrido a 12 de setembro de 1913, são convidados todos os socios inscriptos nesta série e grupo, até o referido dia, a mandar pagar, na séde ou nos banqueiros locaes, a contribuição por fallecimento de Rs. 7$000 (sete mil réis), para formação do peculio n. 50.

51º Fallecimento (1º grupo)

Tendo fallecido em Lavras, Estado de Minas Geraes, a associada d. Marianna Ambrosina de Oliveira, inscripta sob o n. 3021, na série de 10:000$000 (1º grupo), sinistro occorrido a 26 de setembro de 1913, são convidados todos os socios inscriptos nesta série e grupo, até o referido dia 26 de setembro, a mandar pagar, na séde ou nos banqueiros locaes, a contribuição por fallecimento de Rs. 7$000 (sete mil réis), para formação do peculio n. 51.

14º Fallecimento (2º grupo)

Tendo fallecido em Barreira, districto de Manhuassú, Estado de Minas Geraes, a associada d. Maria Olaria de Jesus, inscripta sob o n. 5203, na série de 10:000$000 (2º grupo), sinistro occorrido a 3 de janeiro do corrente anno, são convidados todos os socios inscriptos nesta série e grupo, até o referido dia, a mandar pagar, na séde ou nos banqueiros locaes, a contribuição por fallecimento de Rs. 7$000 (sete mil réis), para formação do peculio n. 14.

15º Fallecimento (2º grupo)

Tendo fallecido em Barranco Alto, districto de Campos Geraes, Estado de Minas Geraes, a associada d. Maria José de Jesus, inscripta sob o n. 6928, na série de 10:000$000 (2º grupo), sinistro occorrido a 11 de janeiro do corrente anno, são convidados todos os socios inscriptos nesta série e grupo, até o referido dia 11 de janeiro, a mandar pagar, na séde ou nos banqueiros locaes, a contribuição por fallecimento de Rs. 7$000 (sete mil réis), para formação do peculio n. 15.

SERIE DE 20:000$000

49º Fallecimento

Tendo fallecido no Districto Federal, o associado Pedro Muniz, inscripto sob o n. 1128, na série de 20:000$000, sinistro occorrido a 29 de novembro de 1913, são convidados todos os socios inscriptos nesta série até o referido dia 29 de novembro, a mandar pagar, na séde ou nos banqueiros locaes, a contribuição de Rs. 14$000 (quatorze mil réis), para formação do peculio n. 49.

50º Fallecimento

Tendo fallecido em Juiz de Fóra, Estado de Minas Geraes, o associado Salomar Haertling, inscripto sob o n. 179, na série de 20:000$000, sinistro occorrido a 30 de novembro de 1913, são convidados todos os socios inscriptos nesta série até o referido dia 30 de novembro, a mandar pagar, na séde ou nos banqueiros locaes, a contribuição por fallecimento de Rs. 14$000 (quatorze mil réis), para formação do peculio n. 50.

SERIE DE 30:000$000

47º Fallecimento

Tendo fallecido no districto de Venancio, Estado do Rio de Janeiro, o associado José Luiz Pinheiro, inscripto sob o n. 3038, na série de 30:000$000, sinistro occorrido a 30 de outubro de 1913, são convidados todos os socios inscriptos nesta série até o referido dia 30 de outubro, a mandar pagar, na séde ou nos banqueiros locaes, a contribuição por fallecimento de Rs. 20$000 (vinte mil réis), para formação do peculio n. 47.

48º Fallecimento

Tendo fallecido em Monte Verde, Estado do Rio de Janeiro, o associado José do Rego Souza, inscripto sob o n. 1061, na série de 30:000$000, sinistro occorrido a 31 de outubro de 1913, são convidados todos os socios inscriptos nesta série até o referido dia 31 de outubro, a mandar pagar, na séde ou nos banqueiros locaes, a contribuição por fallecimento de Rs. 20$000 (vinte mil réis), para formação do peculio n. 48.

SERIE DE 50:000$000

47º Fallecimento

Tendo fallecido em Fazenda de Cordovil, (Papagaio de Piranga), Estado de Minas Geraes, o associado Luiz Francisco de Freitas, inscripto sob o n. 2300, na série de 50:000$000, sinistro occorrido a 7 de janeiro do corrente anno, são convidados todos os socios inscriptos nesta série até o referido dia 7 de janeiro, a mandar pagar, na séde ou nos banqueiros locaes, a contribuição por fallecimento de Rs. 30$000 (trinta mil réis), para formação do peculio n. 47.

48º Fallecimento

Tendo fallecido na Fazenda de Santa Maria — Termo de Monte Santo — Estado de Minas Geraes, a associada d. Maria das Dores Pereira Carvalhaes, inscripta sob o n. 1159, na série de 50:000$000, sinistro occorrido a 25 de fevereiro do corrente anno, são convidados todos os socios inscriptos nesta série até o referido dia 25 de fevereiro, a mandar pagar, na séde ou nos banqueiros locaes, a contribuição de Rs. 30$000 (trinta mil réis), para formação do peculio n. 48.

O prazo para todos estes pagamentos termina em 20 de novembro p. f., com prorogação até 20 de dezembro p. f., mediante a multa da letra (B), art. 34 dos estatutos approvados pelo decreto n. 11.686.

Rio de Janeiro, 20 de outubro de 1914.

A DIRECTORIA.

PAPEIS PINTADOS

João de Oliveira & C., participam aos seus amigos e freguezes que, brevemente, farão o estabelecimento de seu negocio á rua do Hospicio n. 135, para a rua 7 de Setembro n. 176.

ASSOCIAÇÃO DE SOCCORROS MUTUOS A MEMORIA DE SALDANHA DA GAMA

RUA DE S. PEDRO N. 206

Sessão do conselho administrativo, hoje, ás 7 horas da noite.

Rio, 22 de outubro de 1914. — *João da Rocha Lopes*, secretario. 6095

"A POPULAR"

SOCIEDADE ANONYMA DE SEGUROS POR PECULIOS E RENDAS

Séde — Largo da Carioca n. 17, sob

Tendo fallecido na Victoria, Estado do Espirito Santo, o mutualista João Manoel de Almeida, inscripto nas séries "Brasil" e "Especial", convidamos a todos os socios destas séries a concorrer com suas quotas dentro do prazo de 30 dias, para constituição do peculio.

Rio de Janeiro, 10 de outubro de 1914 — *A directoria.*

ANNUNCIOS

Roda da fortuna

DERAM HONTEM

Antigo........	241	Cavallo
Moderno......	740	Coelho
Rio............	016	Elephante
Salteado.......		Leão
2º premio..........	228	
3º "	937	
4º "	845	
5º "	775	

GARANTIA 391

Variantes—45—58—26—68—28 6108

PROTECTORA 576

Rio—21—10—914 6158

PANTHEON ZOOLOGICO

Está no Pantheon é a palavra composta com 8 lettras—Camelo —8

Para hoje

Esteve no Prado 6115

Aguia de Ouro

418

5—12—18—18 Hoje ás 19 horas

A Garantia Federal 725

Rio, 21—10—914 2500

Operaria

669

Rio—21—10—914 6062

Sorteio da Capital

232

Rio—21—10—914. 6098

DENTISTA

DR. SILVINO MATTOS — Extracções, absolutamente sem dôr, a 5$; dentaduras a 5$ cada dente; concertos em dentaduras a 10$; obturações a 5$. Trabalhos garantidos e pagamentos em prestações. Rua Uruguayana numero 3, esquina da rua da Carioca; das 7 da manhã ás 9 da noite. Teleph. n. 1.555. 2365

Gallinhas de raça

Vendem-se, para liquidar, por preços modicos, á rua Muriquipary n. 701, em frente á rua de Cascadura, estação Dr. Frontin. 4.652

Consultas espiritas

Mme. Bastos participa a suas amigas e pessoas crentes que dá consultas á rua da Carioca n. 15, de 1 ás 6, e em sua residencia, á rua Barão de Itapagipe n. 287, das 8 ás 11 da manhã, tratamento de molestias e assumptos commerciaes, e vida. 1087

Ao Motocyclista

Grande sortimento de pneumaticos e camaras de ar de todas as medidas.

BICYCLETAS

Vendem-se, inglezas, com roda livre e nickeladas, com duas travas e paralamas, para menino, 150$ e para menina, 160$, e para homem, desde 200$ até 350$

ALFREDO PAVAGEAU

Praça da Republica 52 — Rio

CABELLOS

MME. OLIVEIRA tinge cabellos só a senhoras, particularmente, com seu preparado completamente inoffensivo, e composto só de vegetaes, tendo por base o Henné. Não suja roupas nem impede de lavar a cabeça. Garantido por quatro mezes. Mudou-se para a Avenida Gomes Freire n. 168, sobrado. Telephone n. 5806—Central. 3333

Pastas, bolsas e carteiras

A fabrica de artigos de couro á rua Uruguayana 138 tem um grande e variado stock desses objectos e está habilitada a executar qualquer encommenda. Telephone n. 1016, Norte. 4780

Manteiga Virgem

Pasteurizada, reclame. Kilo, 3$300. Ouvidor, 149. Leiteria Palmyra.

CURSO DE PREPARATORIOS

A 20$000, todas as materias. No Instituto Universitario, rua da Quitanda n. 63. 5954

Jazidas de Kaolim e mica

RIO PRETO — MINAS GERAES

Vende-se ou arrenda-se um sitio, contendo importantes jazidas de kaolim de 1ª qualidade e mica.

Informações com o proprietario, Luiz Mello. (5169)

Pharmacia

Vende-se a pharmacia Americana, á Avenida Mem de Sá, 45; negocio decidido. O motivo da venda o proprietario explicará. 3348

Cartões postaes

Grande variedade por atacado e a varejo. Avenida Passos n. 99, Rio.

Consultorio

Aluga-se um, com janella de frente, á Avenida Rio Branco n. 144, lado da sombra. 5.221.

Elixir de Pepsina Composto

(Camomilla, Rhuibarbo, Columba e Pepsina) Formula de Brito

Approvado e premiado com medalha de ouro. Efficaz nas digestões mal elaboradas, dyspepsias, vomitos, colicas do figado e intestinaes, inappetencias, dores de cabeça e vertigens. Vidro 2$000.

Depositos, Drogarias Pacheco, rua dos Andradas, 45; Berrini; rua 1º de Março, 31, á rua Sete de Setembro n. 81 e á rua da Assembléa, 34. Fabrica: Pharmacia Santos Silva, rua Dr. Aristides Lobo n. 229. Telephone numero 1.400. Villa. 3087

Matta Virgem

50 alqueires medidos e demarcados de terras roxas superiores e proprias para café perto de uma estação da E. de Ferro Sorocabana, vende-se. Informações com Antenor Vieira Ramos, E. F. Sorocabana, estação "Assis" — S. Paulo. 3985

CACHORRO

Compra-se um casal de cachorros Dinamarquez, com um ou dois annos de edade. Trata-se com Adelino Teixeira, rua S. Pedro n. 14, 2º andar, escriptorio. 3978

CASA

Vende-se uma recentemente construida, estylo moderno, com duas salas, dois quartos, cozinha e dispensa, com grande terreno, podendo ser metade á vista e metade em pequenas prestações. Para ver e tratar na estação de Andrade Araujo, no armazem fronteiro á estação. Trens de suburbios da Central, agua do rio do Ouro e luz electrica. Preço 14:000$. 3962

O Kaiser, o czar e Poincaré

Consta com bons fundamentos que estes tres grandes personagens acima mencionados, telegrapharam para esta capital aos seus subditos e *subditas*, ordenando-lhes que guardem todos os seus valores: joias, dinheiro, etc., na Casa Forte, installada na Associação Commercial (ao lado do Correio), e que está sempre á disposição do publico das 9 da manhã ás cinco da tarde. Reina por tal motivo grande actividade nas respectivas colonias. 3982

Aos interessados

Em consequencia de minha proxima retirada desta praça e, por motivos de causa e força maior, levo ao conhecimento dos srs. proprietarios que possuem cartas de fianças por mim assignadas, que, dou até o dia 31 do corrente mez de outubro, para apresentarem-se, afim de que as mesmas sejam liquidadas, declinando toda e qualquer garantia e responsabilidade, findo este prazo. — E. Lambert. Rio, 20 de outubro de 1914. 3989

COCHEIRA

Aluga-se uma cocheira com muitos troncos, grande pateo, podendo servir tambem para garage ou qualquer fabrica visto dispôr de uma grande área de terreno. Aluguel muito commodo. Trata-se na rua Coronel Pedro Alves numero 319. 6144

Adoptado no Exercito

O VINHO DE MORRHUOL DO Dr. Monte Godinho

é especialmente recommendado ás senhoras que amamentam, porque não só este soberano remedio augmenta a secreção do leite, como favorece a dentição das creanças que ingerem substancias medicamentosas no leite materno

Contra anemia,
Excessos de trabalho,
Fraqueza de cérebro e
Fraqueza geral
tem dado os melhores resultados

O seu gosto é agradavel
Exigir VINHO de MORRHUOL do Dr. Monte Godinho

A' venda nas drogarias e pharmacias.

Deposito: Bragança Cid. & Comp.—Rua do Hospicio 9

Boa occasião

Admitte-se um socio com 5:000$000, para um café e restaurante, muito afreguezado e no centro; proximo da Avenida Rio Branco, podendo agir com toda a liberdade, e autonomia, em virtude do annunciante ter que se retirar desta cidade por algum tempo, afim de tratar de outro negocio. Informações com o sr. Domingos de Aguiar Mello, á rua de S. Bento, 13. 6161

Aos srs. capitalistas

Vende-se propriedades que rendem 8:500$ (oito contos e quinhentos mensaes) perto da cidade; o vendedor caso o comprador queira, faz um arrendamento por 4 ou 5 annos, garantindo-o com uma caução; trata-se com o sr. Arthur Watson, chapelaria, Ouvidor esquina Avenida, negocio de occasião. 6145

Zinco em folhas

Compra-se folhas de zinco usadas, na rua da Carioca, 60 e 62, Cinema Ideal. 6167

SELLOS do Brazil e sellos de todos os paizes.

SELLOS ANTIGOS E MODERNOS

Collecções inteiras.

Compram-se e vendem-se com Born. **Rua do Rosario n. 120, 1º** 3348

DINHEIRO

Precisa-se de 16 contos sobre hypotheca de 2 sobrados novos, excellente construcção, rendendo 180$ cada um. Negocio directo sem intermediario. Cartas a G. Curvello, 81 rua Senador Furtado, XXIII. 4911

Molestias das creanças

DR. E. BANDEIRA DE MELLO

Clinica exclusivamente de creanças—Consultorio: rua da Assembléa 43, 1º andar, ás 4 horas. (Só attende a doentes da sua especialidade). 3377

ALUGAM-SE

Diversas casas na Villa Interior (entrada pela Avenida Pedro Ivo 194), proximas da Quinta da Boa Vista, São Christovão; aluguel mensal, 135$000. Para tratar na rua D. Manoel n. 10, loja. (5163)

Lotes de terrenos

Vendem-se a 25$, 30$ e 50$, com 10m. x 50, entre as paradas de Jacutinga e Thomazinho, da Linha Auxiliar; para melhores informações, á rua da Alfandega 134, sobrado. 3387

CARTEIRA

Perdeu-se no arraial da Penha, no domingo passado, contendo documentos diversos entre estes a licença de carro, gratifica-se a quem a entregar á rua M. F. Peixoto, 45. 4911

Cartomante estrangeira, trabalha com perfeição na sciencia do occultismo, com 36, 54 e 78 cartas; diz o presente e prediz o futuro; desvenda qualquer mysterio da vida; concerta qualquer difficuldade em negocios e doenças; faz reinar a paz no lar das familias; une os desunidos. Possue as verdadeiras pedras Sival, vindas directamente de Jerusalem. Poderoso talisman conhecido até hoje. Praça da Republica n. 84, esquina da rua Senhor dos Passos. 6026

Cartomante séria MME. ANNA

que trabalha com cinco baralhos differentes, que diz o presente e o futuro até o fim da vida, com cartas não existentes nesta capital; quem tirar uma unica vez a sorte com esta senhora, não é necessario visitar outra; trabalha com todo o sentimento; todas as pessoas que se acham com grandes difficuldades na vida, devem consultar esta senhora; rua de São José n. 46, 1º andar. 6093

Flôres para chapéos

Corôas funebres, grinaldas, flôres para chapéos, palmitos para egreja, ornamentações, flôr de laranjeira, grande sortimento. Preços baratos. A Flôr dos Alpes, rua da Quitanda n. 71 (entre as ruas do Ouvidor e Sete de Setembro). Telephone Central 3188. 6103

BEBAM **ANTARCTICA** A melhor de todas as **CERVEJAS**

Molestias das senhoras

DR. OLIVEIRA BASTOS, esp. em partos, operações, molestias nervosas, syphilis, etc. Evita a gravidez e faz conceber sem operação e sem ver as clientes, na maioria dos casos, etc. Cura radical da impotencia, corrimentos, hemorrhagias (ambos os sexos). Reacções de Wassermann e Noguchi 606-914, e as complicações dos abortos. Consultas, das 9 ás 12 e gratis aos pobres, da 1 ás 5, e especiaes, das 5 ás 9 horas da noite. Acceita-se parturientes em pensão e chamados a qualquer hora da noite. Consultorio e residencia: 203, RUA DE S. PEDRO, 203, sobrado. 4921

Cabellos brancos

Usae a brilhantina "Triumpho" para acastanhal-os, franco, 3$000. Vende-se nas perfumarias Bazin, Hermanny, Cirio, Nunes, Casa Postal, Garrafa Grande, Casa Lopes e rua da Misericordia n. 6, 1º andar, Mme. Guimarães. 3919

Sala mobilada

Um moço estrangeiro, muito decente, procura uma sala, modestamente mobilada e independente, com pensão, em casa dum casal de meia edade e de todo o respeito, ou senhora viuva distincta. Prefere que não tenha outros inquilinos. Trata-se com L. M. P. de Freitas, *Jornal do Brasil*, 4º (R. G. Dun & C.) das 12 ás 5 horas. 4901

Gonorrhéa — Impotencia — Embriaguez

Ficareis radicalmente curado de qualquer destas molestias se usardes os medicamentos infalliveis e inoffensivos que se vendem na Flora Brasil, largo do Rosario 3, Teleph. n. 2.498 (norte). 4325

GONORRHÉAS

cura infallivel em 3 dias, sem ardor, usando "Gonorrhol". Garante-se a cura completa com um só frasco. Vidro, 3$000, pelo Correio 5$500. Drogaria V. Silva & C., rua da Assembléa, 34.

EVITA A GRAVIDEZ

e faz conceber nos casos possiveis Cura radical das hemorrhagias e de todas as doenças das senhoras, preços modicos, consultas gratis, das 9 á 1 da tarde, e das 6 ás 8 da noite, á rua do Lavradio 122 (casa XX). Mme. Josephina Callindo, parteira do Hospital Clinico de Barcellona. 1314

Caboclo Cambury

MEDIUM ESPIRITA

Amor. Jogo. Commercio. Assumptos difficeis. Solução rapida e satisfatoria. Seriedade e discreção.

LARGO DO ROSARIO, 3

Teleph. 2.498 (norte). Aos domingos das 10 ás 12. 4322

ALUGA-SE

do predio assobradado da travessa de Souza Pinto n. 24, no Morro do Pinto, a parte alta com entrada e todas as dependencias independentes da loja. Largueza e conforto. Terreno todo murado. Agua em abundancia. Para ver, na mesma. Para tratar, na rua Conselheiro Pereira da Silva, 52, em Laranjeiras. 4928

A morte do rheumatismo

pelo FIGUEIROL. Cura radical, infallivel, absoluta e garantida, por este medicamento puramente VEGETAL, preço 4$000, no Hervanario S. Jorge, rua Uruguayana n. 121. Telephone n. 6.237, Norte.

CASAMENTOS

Papeis civil e religioso, sem certidões, só pagam depois dos papeis promptos; rua Marechal Floriano Peixoto n. 64, sobrado. 6136

Pensão Chic

Vende-se todo o necessario para uma pensão de primeira ordem: riquissimos moveis, tapeçaria, crystaes, louça, etc., etc. Dirigir-se á rua do Cattete, 26, das 12 horas em deante. 3842

Molestias das senhoras

DR. OCTAVIO DE ANDRADE, dos hospitaes da Europa, evita a gravidez, processo scientifico, sem prejudicar a saude, hemorrhagias, suspensões, sem operação. Rua Sete de Setembro numero 186, das 9 ás 11 e de 1 ás 4. Consultas gratis. 5224

Pintura de cabellos

Mme. Ribeiro, particularmente tinge cabellos com um preparado vegetal inoffensivo de sua propriedade; as senhoras que desejarem, dirijam-se á rua Rodrigo Silva, antiga dos Ourives numero 10, 1 andar, entre as ruas de S. José e Assembléa. 4613

Baratinha

Vende-se uma de 25 cavallos, em perfeito estado. Trata-se com Shalders, rua Uruguayana 41, 1º andar, das 3 ás 5 da tarde. 3840

Tira manchas

O Electric Japonez tira qualquer mancha de graxa, pixe, gordura e tinta de oleo, em todos os tecidos de seda, lã e casemira, sem alterar as côres; vidro 2$000. Casa Postal, Ouvidor, 141 e Casa Bazin, Avenida Central, 131. Luiz Hermany, Gonçalves Dias, 67, e Casa Cirio, Ouvidor, 183.

Externato Aquino

FUNDADO EM 1867

Por uma razão de conveniencia mudou-se este antigo e acreditado estabelecimento de ensino para a rua da Assembléa n. [illegible], onde continua funccionando sob a direcção do monsenhor doutor Fernando Rangel com o mesmo corpo docente.—Rio de Janeiro, 21-10-14.

Xarope Peitoral de Dessessartz e Alcatrão da Noruega.

FORMULA DE BRITTO

Approvado pela Inspectoria de Hygiene e premiado com medalha de ouro na Exposição Nacional de 1908. Este maravilhoso peitoral cura radicalmente bronchites, catarrhos chronicos, coqueluche, asthma, tosse, tisica pulmonar, dôres de peito, pneumonias, tosse nervosa, constipação, rouquidão, suffocações, doenças da garganta, larynge, defluxo asthmatico, etc. Vidro [illegible] — Depositos: Drogarias Pacheco, rua dos Andradas n. 45; Berrini, á rua Primeiro de Março 31; á rua Sete de Setembro n. 81 e á rua da Assembléa n. 34. Fabrica: Pharmacia Santos Silva, rua Dr. Aristides Lobo n. 229. Telephone 1.400. Villa.

Mme. Carbó

MODISTA E COSTUREIRA

Participa á sua numerosa freguezia, que se acha á disposição da mesma, á rua Corrêa Dutra 35, loja.

Apparelhos dentarios

Compra-se um motor e um gerador a gazolina, em segunda mão. Informa-se na Pensão Mineira — Avenida, [illegible]

Capivara domesticada

Vende-se uma bellissima, completamente mansa com dois annos de edade, pesando mais de 60 kilos. Para ver na rua Augusta 22, Meyer. 5178

ARMAZENS

Alugam-se os novos e vastos armazens á rua do Rezende ns. 84 e 86, com accommodações para moradia. Informações e chaves, nos sobrados respectivos, por favor.

Ovos para reproducção

Vendem-se garantidos de reproductores importados, criação seleccionada de Orpington e Plymouths. Rua Candido Benicio, 363, Jacarépaguá.

!!! MALAS !!!

Vendem-se a preços de leilão, em malas de todas qualidades e feitios, "A MADRILENHA", á rua Marechal Floriano Peixoto n. 140.

OURO

Compra-se ouro, prata, brilhantes e joias usadas; paga-se bem; praça Tiradentes, 16, antigo Largo do Rocio.

Pharmacia

Vende-se uma, em excellentes condições; informa-se, por favor, na rua dos Invalidos n. 162, loja, das 9 ás 12 horas da manhã.

Quarto

Aluga-se a casal um bom quarto mobilado em casa de familia, á rua Pedro Ivo [illegible] que de Macedo, 73.

DENTISTA

Dr. Moreira Senna, especialista em extracções completamente sem dôr, durante todos os demais trabalhos; systema americano; preços bastante reduzidos e em prestações; das 8 da manhã ás 8 da noite, á rua Marechal Floriano, 46, proximo á rua dos Andradas; telephone, 30, Norte.

Mobilia de quarto

Vende-se uma rica e perfeita guarnição de peroba revessa para casal. Rua Senador Dantas, 45, terreo.

Vale dinheiro

Compram-se vales dos cigarros Sport e Elite, de Souza Cruz, na rua da Quitanda n. 152.

BOM NEGOCIO

Quem tiver valores, dinheiro, joias, etc., alugue um cofre na Casa Forte, installada na Associação Commercial (no lado do Correio), e que está aberta todos os dias uteis, desde 9 horas da manhã ás 5 da tarde.

Caixa de Conversão

Compram-se notas conversiveis — João Dale, rua da Alfandega n. 25, 1º andar, sala dos fundos.

Mme. Sinai

Cartomante da maxima discreção e seriedade, com longa pratica na Europa e profundos conhecimentos de sciencias occultas, explica tudo com clareza, faz qualquer trabalho para a tranquillidade, bem estar, realizações de casamentos, negocios felizes e combate os vicios e más inclinações, na rua da Carioca 54, sobrado. Telephone n. 4923—Central.

A'S SENHORAS

A Casa David Ferro, rua Sete de Setembro, 124 (entre Uruguayana e travessa S. Francisco) chama a attenção para o seu bello mostruario de bolsas, as mais modernas, e a preços sem competidor.

AGENTES

Acceitam-se agentes com boas remunerações, na sociedade de seguros de vida, de nascimentos e casamentos

"A SOCIAL"

RUA DO ROSARIO N. 172 — SOBRADO

ALUGAM-SE

Os bons e confortaveis predios da Avenida Pedro Ivo ns. 166 e 184, proximos á Quinta da Boa Vista, S. Christovão; aluguel mensal, 250$000. Para tratar na rua D. Manoel n. 10, loja.

Terrenos a prestações mensaes

O mais seguro emprego de economias, direito de immediata posse para construcção. Preços ao alcance de todos, local salubre, em S. Christovão, bondes de 100 réis e 200 réis á porta. Trata-se na rua S. Pedro n. 61, com o proprietario. Armazem.

Carne do sertão

Sabem onde têm carne do vento do Sertão? E' no armazem dos Patriotas, rua do Hospicio 277. Kilo, 1$300.

Esplendidos commodos

ALUGA-SE em casa completamente nova, proxima á avenida Beira-Mar, commodos mobilados ou sem mobilia, a preços razoaveis. Tem luz electrica e banhos quentes e frios. Para ver e tratar a qualquer hora, á rua Dr. Corrêa Dutra n. 65.

Aos dentistas

Compram-se cadeira, motor e ferros. Procurar Nazareth, Primeiro de Março, 42, sobrado.

PEQUENOS ANNUNCIOS

VENDAS EM LEILÃO

J. Lages

ARMAZEM E ESCRIPTORIO — RUA DO HOSPICIO, 85

Telephone n. 1901

Leilões a se effectuar na semana de 19 a 24 de outubro de 1914:

HOJE, QUINTA-FEIRA, 22, á 1 hora:
Leilão de 5 esplendidos terrenos, á rua Camarista Meyer, em frente ao predio 45, pertencentes ao espolio do finado Luiz Marques Pinheiro.

AMANHÃ, SEXTA-FEIRA, 23, á 1 hora: Bondes de Piedade:
Leilão de esplendido terreno, medindo 22 metros de frente por 88 de fundos, á rua Barão 54, em Jacarépaguá; será vendido no armazem, á rua do Hospicio 85.

SABBADO, 24, á 1 hora:
Leilão de moveis, em seu armazem, á rua do Hospicio 85.

SEGUNDA-FEIRA, 26, á 1 hora:
Leilão de dois vapores denominados "Angra" e "Villa Bella", massa fallida da empreza de Navegação Rio e São Paulo; serão vendidos no cáes do Porto, no armazem n. 6.

TERÇA-FEIRA, 27, á 1 hora:
Leilão de fazendas, armarinho, armações, á praça do Engenho Novo, 36, massa fallida de Vicente Paula Barcellos.

IMPLORANDO A CARIDADE

Por intermedio desta redacção, appellam para a caridade publica, as seguintes pobres:

EURIDES TEIXEIRA, pobre mulher, mãe de 5 filhinhos, entre os quaes dois gemeos, tendo o seu marido entrevado;

FRANCISCA DA CONCEIÇÃO BARROS, cega de ambos os olhos e aleijada;

MARIA NAZARETH, pobre ceguinha, muito doente e desprovida de qualquer recurso;

SENHORA ENTREVADA, da rua Senhor de Mattosinhos, 34, doente, impossibilitada de trabalhar, tendo duas filhas, sendo uma tuberculosa;

VIUVA AMANCIA, com 63 annos de edade, quasi cega;

VIUVA ANGELA PECORARO, com 86 annos de edade, completamente cega e paralytica;

VIUVA ANNA DO AMARAL, cega, e além disso doente e sem ninguem para sua companhia, recolhida a um quarto;

VIUVA LUIZA, com oito filhos menores;

VIUVA MARIA EUGENIA, pobre velha sem o menor recurso para a sua subsistencia;

VIUVA SANTOS, com 68 annos de edade, gravemente doente de molestias incuraveis;

ELVIRA DE CARVALHO, pobre, cega sem amparo de familia.

VIUVA SOARES, tendo os mesmos soffrimentos e as mesmas necessidades.

Pede-se aos bemfeitores as suas esmolas, tudo pode ser entregue nesta redacção, que generosamente se presta. Deus recompensará a todos.

AMAS SECCAS E DE LEITE

ALUGA-SE uma ama secca; na rua Senador Pomas n. 80. 6170 C

PRECISA-SE de uma ama secca de 12 a 20 annos; á rua Conselheiro Pereira Franco, 25. Prefere-se da roça. 5641 A

PRECISA-SE de uma menina para ama secca, em casa de familia de tratamento; rua Taylor, 24, 2º, Lapa. 5257 A

Cozinheiros e cozinheiras

ALUGA-SE uma perfeita cozinheira de forno e fogão, conducta afiançada, para familia de tratamento ou casa de commercio; informa-se no Mercado Municipal, rua N1 F8-A 92. 5187 B

ALUGA-SE uma cozinheira, portugueza, com pratica do trivial e para mais alguns serviços, para dormir no aluguel; á rua S. Christovão 124. 5131 B

ALUGA-SE um perfeito ajudante de cozinha, com bastante pratica, ordenado 60$; trata-se na rua da Piedade n. 56, Botafogo. 5068 B

ALUGA-SE uma cozinheira, de côr, portugueza, de forno e fogão, para casa de familia de tratamento; dá referencias de sua conducta; na rua Real Grandeza n. 262, Botafogo. 489 B

OFFERECE-SE um cozinheiro, na rua da Passagem, 72, sapataria. 4916 B

PRECISA-SE de uma boa cozinheira que lave e passe alguma roupa, casa de pequena familia, na Villa Militar, casa do tenente José Gomes Carneiro. 4897 B

PRECISA-SE para pequena familia, é boa cozinheira, que tirca de copeira e durma no aluguel; á rua Affonso Penna, 54, Haddock Lobo. 4681 D

PRECISA-SE de uma cozinheira para casa de familia; á rua José Clemente n. 47. 5156 B

PRECISA-SE de uma cozinheira, na avenida Salvador de Sá, 187. 4803 B

PRECISA-SE de uma perfeita cozinheira, na rua Vieira Souto n. 148 — Ipanema. 4494 B

PRECISA-SE de uma cozinheira que durma no aluguel; á rua Pharoux n. 6, sobrado. 3181 B

PRECISA-SE de uma empregada só para cozinhar o trivial; exige-se que seja limpa. Ordenado 35$000; rua Capertino, 33—E, dr. Frontin. 5841 B

PRECISA-SE de uma empregada para cozinhar e mais serviços de um casal sem filhos, póde dormir fóra ou em casa; á rua Nossa Senhora de Copacabana n. 615. 3580 D

PRECISA-SE de uma creada para cozinhar e lavar para pequena familia; á rua Conselheiro Pereira Franco n. 25. Prefere-se da roça. 5014 B

PRECISA-SE de uma cozinheira, para um casal; exige-se branca; avenida Passos ns. 77 e 79. 5121 B

PRECISA-SE de uma empregada para lavar e cozinhar, para pequena familia; na rua do Monte, 31, 2º andar, Perto do largo do Imperatriz. 5110 C

PRECISA-SE de uma empregada para cozinhar e outros serviços de pequena familia; rua Visconde de Itauna n. 58, sobrado. 3313 D

PRECISA-SE de uma empregada, de confiança, cozinheira, que durma no aluguel, serviço de duas pessoas; na rua do Riachuelo, 289. Até 10 horas da manhã. 5946 B

PRECISA-SE de uma empregada para cozinhar e lavar, para pequena familia, na rua Machado Coelho, 73. 6153 B

PRECISA-SE de uma cozinheira para casa de familia, que faça todo serviço; avenida Henrique Valladares n. 21, terreo. 6113 B

CREADOS E CREADAS

ALUGAM-SE creadas para qualquer serviço, gente de bons costumes e de estabilidade, no aluguel; na rua Commendador Telles, 18, Cascadura. 3382 C

PRECISA-SE de uma creada para casa de um casal. Prefere-se branca. Paga-se bem; rua Conde de Bomfim, 1270, bondes da Tijuca. 3851 D

PRECISA-SE de uma creada para arrumar casa, engommar e mais serviços leves; praça Saenz Peña, 55. 4911 C

PRECISA-SE de uma creada de 13 a 16 annos, em casa de familia; rua do Monte 1, 61—Saude. 5021 C

PRECISA-SE de uma creada para serviços domesticos; á rua do Lavradio n. 192, sobrado. 5091 C

PRECISA-SE de uma creada que saiba arrumar quartos e durma no aluguel; rua da Relação n. 51. 6141 C

PRECISA-SE de uma creada portugueza para ama secca; á rua dos Invalidos n. 204. 6070 A

PRECISA-SE de uma creada para lavar e cozinhar; na rua Uruguay numero 349. 6101 C

EMPREGOS DIVERSOS

ALUGA-SE uma senhora, perita cozinheira e lavadeira, e faz doces; á rua D. Zilia n. 13, V. Isabel. 4932 B

ALUGA-SE uma moça portugueza com pratica de arrumadeira e copeira, ou para ama secca para casa de familia muito seria, onde durma, dá-se boas referencias da sua conducta, quem precisar dirija-se á rua Benedicto Hyppolito numero 172. 6100 C

ALUGA-SE uma rapariga de cor para arrumadeira, ou copeira, na rua D. Polixena n. 9, Botafogo. 3362 C

ALUGA-SE uma lavadeira para casa de familia e para lavar em lavandaria; trata-se na rua das Laranjeiras numero 394. 6072 C

ALUGA-SE uma senhora para arrumadeira, em casa de familia ou pensão; na rua Municipal, 9. 5932 C

ALUGA-SE — Professor para collegio ou aula nocturna. Ler e escrever, grammatica, francez elementar. Chamados, rua do Lavradio n. 16, barbeiro. Em classe, 2 horas por dia, mez 100$000. 4404 D

ALUGA-SE uma moça, de bom comportamento, para arrumadeira; na rua Aqueducto 106, S. Thereza. 4932 D

AJUDANTE de guarda-livros. Offerece-se um rapaz habilitado e de modestas pretenções. Quem precisar, queira dirigir-se para A. L. Bastos, rua Silva Manoel n. 122. 6151 S

COSTUREIRA — Fazem-se vestidos pelos ultimos figurinos a preços baratissimos; na rua Daniel Carneiro n. 80, Engenho de Dentro. Não tem figurino na porta. 6009 S

GUARDA-LIVROS, habilitado toma escriptas avulsas, ou aceita collocação para fóra da capital. Cartas a redacção, a A. P. 3367 S

OFFERECE-SE uma senhora de meia edade sem compromisso, séria, dando boas informações de sua pessoa, para enfermeira de uma casa de saude ou como governante de uma casa de tratamento. Carta por favor nesta redacção com iniciaes M. R. 5931 D

PRECISA-SE de um homem serio que dê boas referencias de si, para serviços externos, com pratica de jardineiro, em casa de familia. Dá-se quarto, comida e 30$ mensaes. Trata-se á rua 1º de Março n. 87, 1º andar. 5235 D

PRECISA-SE de uma creada de 17 a 18 annos; á rua dos Araujos n. 102, casa 7. Só paga 20$000. 5261 D

A "PAULICÉA"
na grande liquidação que está fazendo vende MORINS por preços muito reduzidos
L'RGO SÃO FRANCISCO, 2

PRECISA-SE de uma empregada para todo o serviço, menos cozinhar, casa de pouca familia; rua do Hospicio, 260, sobrado. 3383 D

PRECISA-SE de um engraxate; largo da Carioca n. 17 — Salão da Ordem. 5241 D

PRECISA-SE de um moço com alguma pratica de pharmacia, de conducta afiançada; rua D. Anna Nery n. 2, largo do Pedregulho. 5162 D

PRECISA-SE de 6 bons agentes, negocio serio e muito lucrativo; trata-se com o sr. Oliveira; rua Visconde de Abaeté n. 110 — Villa Isabel, das 12 ás 16 horas. 5179 D

PRECISA-SE de uma boa lavadeira e engommadeira; Lavradio, 72. 5933 D

PRECISA-SE de ajudantes de corpinhos, á rua do Ouvidor, 147. 5916 D

PRECISAM-SE agentes para angariar assignaturas para o Brasil Sport. Fiança 300$000; 110, Avenida Rio Branco, 112, 3º andar. 3602 D

PRECISA-SE de uma menina de 12 a 13 annos, para casa de um casal sem filhos; não se faz questão de cor; na rua da Quitanda, 201, sobrado. 4960 D

PRECISA-SE de um rapaz de 11 a 14 annos, para casa de um casal; rua Conde de Bomfim, 1279. 3850 D

PRECISA-SE de uma boa ajudante de costuras, que tenha pratica de modas; na rua Mariz e Barros n. 346, casa n. 8. 4898 D

PRECISA-SE de um pequeno para serviços leves, em casa de familia; rua S. Clemente, 182. 4992 D

PRECISA-SE de uma lavadeira e engommadeira, que durma em casa dos patrões, casa de pequena familia; trata-se na rua Barão de Mesquita n. 506 — Andarahy. 4318 D

PRECISA-SE de um vendedor de doces, afiançado, a commissão; na rua Voluntarios da Patria n. 113, casa 6— Botafogo. 3342 D

PRECISA-SE de uma menina de 13 a 15 annos, para tomar conta de uma creança; á rua Senador Soares, 36 — Aldeia Campista (esta rua é a seguir á dos Artistas). 5035 C

PRECISA-SE de uma menina branca até 12 annos, para serviços leves, á rua Dr. Mesquita Junior 11, casa III, antiga travessa da Saudade. 5025 C

PRECISA-SE de uma menina branca, ou de cor, para copeira. Paga-se 15$. Rua das Laranjeiras, 451. 5073 C

PRECISA-SE de um menino educado para gabinete; na rua Marechal Floriano n. 41. 6140 C

PRECISA-SE de ALINHAVADEIRAS e VIRADEIRAS para COLLARINHOS, que tenha pratica; na Fabrica "COMETA", rua Dr. Aristides Lobo n. 96. 4508 D

PRECISA-SE de um pequeno até 15 annos; á rua Guanabara n. 31 — Laranjeiras. 5273 C

PRECISA-SE de um pequeno de 10 a 14 annos; na rua da Alfandega numero 65. 6160 C

PRECISA-SE de um marceneiro cadeireiro, Fabrica Brasil; rua da Egrejinha n. 9, S. Christovão. 6176 D

PRECISA-SE de uma senhora branca até 30 annos, para pequenos serviços de um senhor do commercio, com um filho de 9 annos; garante-se bom tratamento e póde trabalhar para fóra; travessa Muratori n. 61. 6175 D

PRECISA-SE de uma menina de 10 a 12 annos, para serviços leves de um casal; boulevard 28 de Setembro 282. 6120 C

PRECISA-SE de um menino até 15 annos, para gabinete dentario; á rua da Carioca n. 64. — Das 12 ás 2 horas. 6055 D

PRECISA-SE de cobradores e vendedores na loja Singer do Meyer. Exige-se fiança. 6077 D

PRECISA-SE de homens para limpeza de uma avenida; trata-se com o encarregado. Ordenado 80$; rua Torres Homem n. 250, casa 13. 5840 D

PRECISA-SE de moças para serviços leves; preferem-se casadas, para tratar com o sr. Jayme; Alfandega n. 133, sobrado. 5955 D

PRECISA-SE de uma menina para ajudar no serviço da casa, até 12 a 15 annos; na rua Conselheiro Pereira Franco n. 21 — Mangue. 6015 C

PRECISA-SE de uma pequena de 12 a 14 annos, para casa de uma familia; á rua da Assembléa, 69, 2º and. 6010 C

PRECISA-SE de um lustrador. Tratar á rua S. Pedro, 115, com o sr. Adelpho. 6004 D

PRECISA-SE collocar em casa de uma modista de chapéos, uma menina. Não faz questão de ordenado. Tratar por favor, rua Marquez de Pombal, 63. 3091 S

CENTRO DA CIDADE

ALUGA-SE um bom quarto, por 20$; na praça da Republica 130. 5280 E

ALUGA-SE um optimo consultorio, com janellas de frente; na avenida Rio Branco 144, lado da sombra. 5239 E

ALUGAM-SE dois magnificos commodos de frente, juntos ou separados, a casal que trabalhe fóra ou cavalheiros de toda a seriedade; na rua do Rosario 108, 2º andar. 5234 E

ALUGA-SE o 1º andar da rua do Ouvidor 152; trata-se na loja. 5244 E

ALUGA-SE um quarto de frente, com ou sem pensão e dá-se pensão, por preços modicos; rua General Camara n. 58, 1º A. 5272 E

ALUGA-SE um esplendido quarto novo, com luz, em casa de familia; na rua da Constituição, 36. 5279 E

ALUGAM-SE excellentes consultorios; na avenida Rio Branco, 181, 1º and. 5267 E

ALUGA-SE o 1º andar da rua do Hospicio 143; trata-se na loja. 5259 E

ALUGA-SE a casa da rua Dr. Carmo Netto, 199, com duas salas, dois quartos, tanque, cozinha, etc.; trata-se na avenida Rio Branco 161, 1º and. 5266 E

ALUGA-SE o esplendido 2º andar da praça das Marinhas n. 31; trata-se na loja. 5238 E

ALUGAM-SE duas salas espaçosas com janellas para a frente; na avenida Rio Branco 27, 1º and. 5264 E

ALUGA-SE um sobrado; na rua do Lavradio n. 130. 5250 E

ALUGA-SE um esplendido quarto, com pensão e completamente independente; á rua General Camara n. 78, proximo á avenida. 3183 E

ALUGA-SE o grande e espaçoso sobrado do largo da Carioca n. 8; trata-se no Bar Carioca. 5124 E

ALUGA-SE o armazem n. 52, da rua do Ouvidor; trata-se na rua dos Andradas n. 21, loja. 5167 E

ALUGA-SE o predio n. 30 da avenida Salvador Sá, com bom armazem e commodos para familia; trata-se na rua dos Andradas n. 21, loja. 5167 E

ALUGA-SE no 2º andar do predio n. 62 da avenida Gomes Freire, esquina da rua da Relação; trata-se no botequim. 5164 E

ALUGA-SE excellente consultorio medico, mobilado, á rua da Carioca, 52, por 100$. Trata-se com o sr. Freire, das 5 ás 6. 5215 E

ALUGA-SE uma boa casa para familia, á ladeira do Senado n. 70; trata-se na rua Frei Caneca n. 229, onde estão as chaves.

ALUGA-SE um bonito quarto mobilado, com janella para a rua e mais quartos com ou sem pensão; na rua do Riachuelo numero 92. 4984 E

ALUGA-SE um escriptorio no 1º andar, frente; na rua do Ouvidor, 71, aluguel, 70$. 5228 E

ALUGA-SE o 1º andar da casa da rua General Pedra, 125. 5033 E

ALUGA-SE o sobrado da rua do Hospicio 171. 3580 E

ALUGAM-SE bons commodos com e sem mobilia, frente, a 40$, 50$ e 60$; na rua Visconde do Rio Branco n. 40, sobrado, fundos, com o encarregado. 5085 E

ALUGAM-SE optimos commodos com ou sem assoalho, a pessoas de tratamento e empregados no commercio; na avenida Mem de Sá n. 102. Telephone 526, 3681 E

ALUGA-SE na casa da rua Frei Caneca n. 341, as chaves estão na 348. Trata-se na rua do Ouvidor n. 110, das 2 ás 4. Preço 80$.

ALUGA-SE o 2º andar do predio da rua Theophilo Ottoni n. 74, proprio para familia; trata-se no mesmo. 4097 E

ALUGA-SE um quarto a um casal ou a rapaz do commercio, com luz electrica; na rua dos Ourives numero 67.

ALUGA-SE em frente á Prefeitura, e chaves na Saude Publica; despachante; trata-se na rua do Hospicio n. 30, loja. 4911 E

ALUGA-SE um bom commodo para um casal sem filhos, com ou sem pensão; na rua dos Invalidos 54. 4934 E

ALUGA-SE o predio da rua do Senado; trata-se na rua do Hospicio 49, sobrado.

ALUGA-SE um quarto em casa de familia, junto avenida Rio Branco; á rua da Assembléa n. 19.

ALUGAM-SE bons quartos independentes preço modico; fornece-se pensão, á rua Uruguayana n. 131, sob. 6172 E

ALUGAM-SE dois magnificos escriptorios; trata-se na Drogaria Granado e Filhos. E

ALUGA-SE parte de um sobrado, sendo 4 quartos, uma sala, cozinha, terraço, banheiro, electricidade; rua Santa Anna n. 102, predio novo; trata-se na loja. E

ALUGA-SE um quarto com ou sem mobilia; na rua dos Invalidos. 6170 E

ALUGA-SE uma sala independente com tres sacadas para rua, prestando-se par escriptorio, ou a moços do commercio. Aluguel 80$000; á travessa Santa Rita n. 40. 6148 E

ALUGA-SE por 120$000 o predio novo da ladeira do Castro, 9 baixos com 2 amplos quartos, sala, cozinha, banheiro, quintal, tanque, e luz electrica; chaves á rua Riachuelo, 186; trata-se Riachuelo n. 267, sob. de 10 ás 12 e 2 ás 5 horas. 6169 E

ALUGA-SE uma grande sala de frente e quarto em casa de familia, na rua dos Andradas n. 69, 2º andar (junto ao largo do Capim.) 6132 E

ALUGA-SE na rua da Carioca, 8, um bom sobrado, com agua, e saudavel; para tratar na Casa Atlas, Carioca numero 6. 6129 E

ALUGA-SE o grande armazem da rua do Lavradio, 172; trata-se á rua 13 de Maio, 31. 6116 E

ALUGAM-SE bons commodos, desde 30$ até 90$000, com mobilia e luz electrica; á avenida Rio Branco n. 12, 2º andar. 6101 E

ALUGA-SE uma esplendida sala, com 2 sacadas, luz electrica e mais commodidades, a moços solteiros, em casa de familia decente; á rua da Relação numero 39. 6104 E

ALUGA-SE por 45$000 a um casal sem filhos, um superior quarto, em casa de familia, na rua General Camara numero 264, sobrado. 6088 E

ALUGA-SE perto da avenida Rio Branco, um quarto bem mobiliado, tendo telephone, e luz electrica; na rua Nova 150, em frente, ao theatro Phenix 5862 E

ALUGA-SE em casa de uma familia séria um quarto, com janella, para a rua na travessa do Commercio n. 9, a moço do commercio. 5861 E

ALUGA-SE uma ama de leite levando a creança; na rua Camerino numero 88, 2º andar. 5956 E

ALUGAM-SE bonitos escriptorios e quartos para viajantes do commercio; com referencias. 1º de Março, 39, 2º andar. 4039 E

ALUGA-SE uma sala de frente para escriptorio, na rua da Assembléa numero 41. 4840 E

ALUGAM-SE os sobrados da rua do Senhor dos Passos n. 21. Informa-se na loja. 6039 E

ALUGAM-SE boas salas para escriptorios; á rua da Quitanda, 165. 4408 E

ALUGA-SE em casa de pequena familia um quarto e parte de uma sala, juntos (não é de frente) a uma senhora, de respeito ou a casal com direito a toda casa. Preço 45$000. Praça da Republica, 225, 2º andar, junto á confeitaria Gentil Pastora. 3969 E

ALUGA-SE a casa da rua Sara n. 72, com amplos e arejados commodos chave está na mesma rua n. 25 e trata-se na rua dos Ourives n. 54. 3971 E

ALUGA-SE o esplendido 2º andar da avenida Rio Branco n. 85, canto da rua da Alfandega; trata-se no armazem. 6022 E

ALUGA-SE por 450$000 os 2º e 3º andares do predio, á rua da Assembléa n. 131 as chaves na loja. 4483 E

ALUGA-SE o sobrado da rua da Prainha n. 10; trata-se no armazem na mesma rua numero 35. 8044 E

ALUGA-SE por 120$ armazem e moradia em bom local; rua da Alfandega n. 240. 6074 E

ALUGA-SE por 120$ o predio da rua D. Maria Angelica, 24, jardim plantado e forrado; Alfandega, 240. 6074 E

ALUGAM-SE bons commodos a moços solteiros; na rua Senador Euzebio numero 85. 6066 E

ALUGA-SE uma sala na rua da Carioca; informações n. 15. 6045 E

A LUGAM-SE o 2º e 3º andares no melhor ponto da Avenida Rio Branco, com grande terraço, com vista para toda a Avenida e para a bahia, cercado de janellas para a Avenida e rua Chile e portanto sendo todos os aposentos muito arejados; na Avenida Rio Branco, 177, em frente á estação dos bondes; trata-se na loja. 4086 E

ALUGA-SE casa de familia rodeada de jardim, uma sala mobilada, a senhores distinctos, e um quarto por 50$, telephone, luz electrica; na rua do Rezende 198, esquina Riachuelo. 4994 E

ALUGA-SE um esplendido quarto, á rua do Ouvidor 22, 1º andar; trata-se das 12 ás 16. 4918 E

COMPANHIA ADMINISTRAÇÃO PREDIAL DO BRASIL

Casa propria a prestações

A Companhia Administração Predial do Brasil facilita a todas as pessoas inscriptas nos seus grupos cooperativos compostos de 50 numeros a acquisição de uma casa propria, do valor de 5, 10, 15 e 20 contos, á prestações de 60$, 120$, 180$ e 240$000.

Secção especial para os Estados

Permittida a construcção em qualquer ponto do paiz — Para esta secção acceitam-se agentes á commissão.

A Companhia Administração Predial do Brasil tambem se encarrega, por conta de terceiros, da compra, venda e administração de propriedades nesta capital, em Nictheroy, S. Paulo e Santos. 6.090.

146 — 1º — RUA DO ROSARIO — 146 - 1º

ALUGA-SE o 1º andar da casa da rua General Camara, 240. 6022 E

ALUGA-SE um magnifico escriptorio, á rua do Ouvidor, 22, 1º andar; trata-se das 12 ás 16. 4918 E

ALUGA-SE uma boa sala e um quarto, junto, a rapazes do commercio ou pessoas de tratamento; na rua Marechal Floriano Peixoto, 63. 5118 E

ALUGAM-SE os predios da rua General Caldwell ns. 268 e 268, com entrada pela rua Areal; trata-se com Irmãos Acosta, Carioca, 28. 5043 E

ALUGA-SE o 2º andar de todo o predio, luz e fogão a gaz; dois quartos com janellas; Corpo de Bombeiros. 5937 E

ALUGA-SE um magnifico e espaçoso escriptorio muito claro e fresco; na rua do Carmo, 71. 5055 E

ALUGAM-SE esplendidas casinhas junto; trata-se na rua de Santa Luzia 63, armazem Valentim. 5056 E

ALUGA-SE um bom salão para sociedade recreativa ou beneficente; na avenida Passos, 103. 5057 E

ALUGA-SE o predio completamente reformado na rua Visconde de Itamaraty n. 101, proprio para negocio e morada para familia, tendo entrada independente; as chaves por favor no n. 99. Trata-se na rua do Mercado n. 34 (armazem). 4320 E

ALUGA-SE o sobrado da rua da Theophilo Ottoni n. 145; as chaves na rua, frente. 4831 E

ALUGAM-SE excellentes salas grandes, a moças; na rua 38, Palace Variedades. 5121 F

ALUGA-SE uma esplendida sala com janella para o largo de S. Francisco, propria para escriptorio; rua do Ouvidor n. 191, 1º andar. Alfaiataria "David". 3340 E

ALUGAM-SE ou edificam-se casas em 11 mezes, no valor de 5:000$, 8:000$, 16:000$ e 24:000$, para serem vendidas em 100 prestações mensaes sem fiador; o prestamista só inicia o pagamento depois de residir no predio; mais informações, á rua Sachet n. 8, sob. 3319 E

ALUGAM-SE dois magnificos quartos, em casa de respeitavel familia, com ou sem pensão; na avenida Gomes Freire 120. 4654 E

ALUGA-SE um quarto de frente, com vista para o mar e Avenida, só a homens; na rua Evaristo da Veiga n. 2, esquina da Treze de Maio. 4913 E

ALUGA-SE em um sobrado confortavel uma espaçosa sala de frente, mobilada, com boa pensão, a um casal decente e sem filhos; na rua Henrique Valladares n. 33, sobrado. 5087 E

ALUGA-SE o sobrado da rua dos Arcos n. 78; as chaves estão na loja; trata-se na rua Larga, 62. E

ALUGA-SE um quarto de frente a moços; na rua Menezes Vieira n. 21, sobrado. 5063 E

ALUGAM-SE bons commodos a moços solteiros; na praça da Republica 189. 4905 E

ALUGA-SE uma sala de frente, completamente independente, em casa de familia; na avenida Gomes Freire 24. 5080 E

ALUGA-SE o 2º andar da rua Uruguayana 62, Casa Americana. 5076 E

ALUGA-SE um quarto a rapazes, em casa de familia; na Chacara da Floresta 2, rez-do-chão. 5071 E

ALUGAM-SE um quarto e uma sala com tres janellas de frente; na avenida Central n. 103, 2º andar. 4332 E

Dôr de cabeça
Nevralgias, Grippe,
Febres,
CURA RAPIDA COM
As Capsulas Roseas Quinotheina
Depositarios: Granado & Filhos - Uruguayana n. 91
Rheumatismos e dores em geral
Preço 2$500

ALUGA-SE uma boa sala de frente, em casa de um casal, a moços do commercio; na rua Frei Caneca, 340. 5088 E

ALUGA-SE os predios ns. 6 e 16 da rua do Senado, com accommodações para familia; trata-se no sobrado da casa 6 e na avenida Rio Branco n. 99. 3316 E

ALUGA-SE uma casa na rua General Pedra, quartos; trata-se com o encarregado. E

ALUGA-SE uma loja de frente; na travessa do Ouvidor, A, canto da rua, na casa de frutas. Aluguel 100$. 4774 E

ALUGA-SE uma loja da rua do Hospicio 304, com abundancia de agua. 4314 E

ALUGA-SE um bom quarto, mobiliado; á rua do Hospicio n. 128. 4462 E

ALUGAM-SE salas e quartos em predio novo e com todas as commodidades. E

ALUGAM-SE optimos e limpos quartos e salas de frente, com luz e limpeza, sem mobilia; na avenida Central 103. 4333 E

ALUGAM-SE bons quartos independentes, por preços baratos, a pessoas sérias; rua Uruguayana 131, sobrado. E

ALUGA-SE a poucos passos da Estrada de Ferro Central do Brasil, um magnifico restaurant, já montado, com respectiva licença e freguezia fina. Trata-se á rua General Pedra n. 35, com o sr. Crescencio Jacovino. 4792 E

ALUGA-SE um quarto por 25$; na rua da Alfandega 124. 5953 E

ALUGA-SE um bello armazem com tres portas; na rua Frei Caneca n. 30; trata-se na rua do Lavradio 17. 3341 E

ALUGA-SE o sobrado da rua Silva Manoel n. 132; a chave está no 130, loja e trata-se na rua Primeiro de Março n. 37. 3343 E

ALUGA-SE um bom sobrado; na rua Frei Caneca 10; acha-se aberto e trata-se na rua Primeiro de Março 37. 3343 E

ALUGA-SE um bom armazem com accommodações para familia, á rua General Pedra 175 e trata-se na rua Primeiro de Março 37. 3351 E

ALUGA-SE o 2º andar do predio da rua General Camara, 22. Trata-se na loja. Aluguel modico. 5920 E

ALUGA-SE bom quarto a moço do commercio, boa vista para a cidade; na rua Costa Bastos 90. 5023 E

ALUGA-SE o 2º andar da rua Primeiro de Março n. 117, por 160$; as chaves na loja. 4990 E

ALUGA-SE a cavalheiro um bom quarto mobilado, por 40$; na rua do Riachuelo 380. 5007 E

ALUGA-SE por 100$ a casa da travessa do Bandeira n. 11, no centro da cidade (entre Monte Alegre e ladeira do Castro), a um minuto da rua do Riachuelo. Chaves no 13. Tratar na rua da Assembléa, 41. E

ALUGA-SE uma casinha para um casal sem filhos; na rua do Riachuelo 232, avenida. 5891 E

ALUGAM-SE em predio novo, confortaveis aposentos, bem mobilados, com pensão de primeira ordem, a senhores de tratamento ou a casal sem filhos; na rua Rodrigo Silva n. 6, 2º andar. 5911 E

ALUGA-SE um commodo em casa de familia, a casal ou a rapazes solteiros; na rua General Camara 317, sob. 5896 E

ALUGA-SE uma grande sala de frente, com todas as commodidades, muito barato, em casa de familia; na rua Camerino, 35. 5804 E

ALUGA-SE um quarto mobilado, luz electrica, 45$; para solteiros; na avenida Rio Branco 7, 2º andar. E

ALUGA-SE o 2º andar da rua da Saude 199; trata-se no mesmo, com d. Conceição. 5900 E

ALUGA-SE uma esplendida sala de frente, com ou sem pensão; na rua do Hospicio 54, 2º andar. 6120 E

ALUGA-SE o 2º andar da rua da Misericordia 65; trata-se na loja. 5892 E

ALUGA-SE a boa casa nova na Villa Gomes, só tem quatro casas em um só lado, na rua Engenho Novo n. 46-A, dois minutos da estação do Sampaio; as chaves na mesma rua 3, padaria, e trata-se na rua Uruguayana, esquina da de S. Pedro, Café Primavera. 3391 E

ALUGA-SE um magnifico predio independente, em sitio o mais recreativo e attrahente, com illuminação electrica, duas grandes salas, quatro espaçosos quartos, uma linda varanda, porão, terraço, jardim e muita agua e todos os confortos que se possam desejar. Trata-se na rua da America 184, armazem, onde se diz. 5945 E

ALUGA-SE a casa da rua de S. Luiz n. 23; as chaves estão na esquina da rua Colina; trata-se na rua do Mercado n. 43, 1º andar. 5920 E

ALUGA-SE na avenida Rio Branco, entre a rua do Ouvidor e Sete de Setembro, um bello 2º andar; informa-se e trata-se no n. 147 da mesma avenida, 2º andar. 5919 E

ALUGAM-SE excellentes quartos a moços solteiros; na rua da Misericordia 83; trata-se no armazem. 5915 E

ALUGAM-SE sala e quarto com janella, electricidade, por 30$ e 50$, casa de familia; na rua dos Andradas n. 127, 2º andar. 5940 E

DROGARIA
GRANADO & FILHOS
Vende drogas muito novas e dos melhores fabricantes a preços relativamente modicos.
91 — RUA URUGUAYANA — 91

ALUGA-SE á rua Larga n. 7, sobrado, uma esplendida sala muito arejada, com luz electrica, duas sacadas para o largo de Santa Rita, preço baratissimo, com ou sem pensão, propria para rapazes solteiros ou escriptorio e por 55$, um quarto no centro da casa. 5937 E

PRECISA-SE de um quarto independente e mobilado, para pessoa séria, de preferencia em casa de familia. Cartas nesta folha ao sr. Octavio. 4983 E

PRECISA-SE de uma sala e quarto de frente, no centro da cidade e independente, aluguel 100$. Cartas para este jornal a Carlos. 5902 E

QUARTO, precisa-se perto da cidade para dois moços empregados no commercio. Carta a J. S. 8042 E

Lapa e Santa Thereza

ALUGA-SE, na rua do Curvello 77, em Santa Thereza, uma casa, de construcção moderna, tendo um bom terraço superior, com linda vista; os aposentos são arejados, sendo dois quartos bons, duas boas salas, cozinha, chuveiro, etc, 10 minutos do bonde ao centro da cidade. 5263 F

ALUGA-SE, em casa de familia, um bom commodo, com pensão; rua do Passeio n. 110, largo da Lapa. 5171 F

ALUGA-SE o sobrado da rua da Lapa n. 39, por 200$ mensaes, com 2 salas e 2 quartos, etc., forrado e pintado de novo; está aberto e trata-se na rua Uruguayana 130. 1684 F

ALUGAM-SE desde 30$ a té 50$, na rua da Lapa 73, salas e commodos; casa nova, com installação electrica. 5168 F

ALUGAM-SE, em casa de familia, uma linda sala de frente, com tres janellas, a costureira ou casal e a moços solteiros, dois quartos de 20$ a 35$; na rua dos Arcos 15, sobrado. 5709 F

ALUGA-SE, em S. Thereza, por 250$, uma casa nova, com 3 quartos, 2 salas; á rua das Neves 46, bondes de Paula Mattos; trata-se na mesma. 5105 F

ALUGA-SE um bom commodo, em casa de familia, com luz electrica; rua Monte Alegre n. 30. 5139 F

ALUGA-SE a casa da rua Francisco Manoel n. 33, por 80, estação do Riachuelo. 5143 F

ALUGA-SE um chalet na rua Monte Alegre 302, com duas salas, tres quartos, bom quintal e luz electrica; trata-se no 296, sobrado, onde estão as chaves. 4980 F

ALUGA-SE uma boa sala de frente, com todas as commodidades, a casal ou a pessoas sérias; na rua Monte Alegre numero 25. 5000 F

ALUGA-SE o sobrado da rua da Lapa n. 41; trata-se na rua Primeiro de Março 37, Companhia Varegistas. 3346 F

ALUGA-SE um sobrado na rua do Corvello 53, com tres quartos, duas salas, cozinha, terraço e chuveiro; trata-se no mesmo, das 7 horas ás 2. 4902 F

ALUGA-SE o espaçoso predio da rua dos Arcos n. 41, proprio para pessoas de tratamento; as chaves no n. 68. 4905 F

ALUGA-SE a uma senhora distincta, ou a casal sem filhos, um bom quarto, á rua D. Luiza, Gloria. Trata-se na mesma rua n. 2, das 7 ás 9 1/2 horas da manhã. 4951 F

ALUGA-SE por 230$ a casa n. 1 da rua Petropolis, Santa Thereza, com duas salas, seis quartos, jardim, entrada para automovel; as chaves estão na mesma rua n. 2, bondes á porta. Paula Mattos. 4971 F

ALUGA-SE a casa da rua do Riachuelo n. 93, com todas as commodidades para familia de tratamento, forrada e pintada de novo, muita agua. As chaves estão na mesma rua n. 93, onde se trata. 4947 F

ALUGA-SE o sobrado da rua Moraes e Valle n. 13, as chaves estão em baixo. Trata-se na rua do Ouvidor n. 90, das 2 ás 4. 3583 F

ALUGA-SE o pavimento terreo e o sobrado do predio da Avenida Mem de Sá, 113; o primeiro por 250$ e o segundo por 280$. As chaves no n. 115. 4933 F

ALUGAM-SE boas salas, 80$ e 100$; quartos, 50$; predio novo em casa tendo frente para o mar; praia da Lapa 74, rua 61; tel. 3234. 5002 F

ALUGAM-SE, salas e quartos; na rua do Lavradio 111, sobrado. 4896 F

ALUGA-SE um bom quarto a pessoa séria; na rua Joaquim Silva n. 59, loja, Lapa. 4983 F

ALUGAM-SE as casas ns. 13 e 15 da rua Baldraco (Meyer), por 90$ cada uma. As chaves estão no botequim da esquina e trata-se na rua Francisco Muratori n. 26, Lapa. 5108 F

ALUGA-SE o sobrado da avenida Gomes Freire n. 118; ver e tratar no mesmo, das 11 ás 13 horas. 5114 F

ALUGA-SE uma linda sala bem mobilada, com quatro sacadas, com luz electrica e todas as commodidades, a pessoa de tratamento; na rua do Rezende 104. F

ALUGAM-SE sempre uma sala e um quarto, muito bem mobilados, para descansar, a casaes de alto tratamento; informa-se na rua da Gloria 102, 800. 4653 F

ALUGA-SE uma grande sala de frente, mobilada com todo o conforto e com pensão, casa nova, illuminada a luz electrica, grande jardim e chacara para recreio, preço baratissimo; na rua do Riachuelo 247. 4529 F

ALUGA-SE a familia de tratamento o primeiro pavimento da rua do Rezende n. 77, casa nova, com quatro quartos, duas salas, saleta, copa, esplendida cozinha, despensa, boa installação sanitaria para casa e creados, grande quintal, etc., etc. Preço, 300$000. Está aberto das 9 ás 5 horas. 4920 F

ALUGAM-SE a 25$, 35$ e 40$, optimos quartos de frente e sala; na rua Monte Alegre ns. 93 e 121, proximo á rua do Riachuelo. 5066 F

ALUGA-SE o sobrado novo da rua Evaristo da Veiga n. 144, por 250$, com um bonito terraço; trata-se na loja. 5910 F

ALUGA-SE o predio da rua Visconde de Paranaguá n. 15. As chaves estão no armazem da rua Taylor, esquina da rua da Lapa. Trata-se na rua do Ouvidor 14, loja. 5837 F

ALUGA-SE por 30$ mensaes um bom e arejado commodo, em casa de familia, tendo todo o conforto; na rua Silva Manoel 130, sobrado. 5889 F

ALUGA-SE por 60$ um bom quarto, em casa de familia, a uma senhora ou a casal sem filhos, em uma das ruas do Cattete, que vae dar á praia do Flamengo, banhos de mar quasi á porta; informações com a sra. d. Palmyra; rua Visconde de Maranguape 40 (Lapa). 3384 F

ALUGAM-SE a 40$ a 50$, lindos quartos de frente, em casa de familia, com luz electrica, com todas as commodidades independentes, a casal sem filhos ou moços; na rua Monte Alegre n. 37, proximo á rua do Riachuelo. 4083 F

ALUGA-SE o pequeno predio de dois pavimentos, todo ou separado da rua Moraes e Valle n. 22; trata-se na rua da Carioca 28, O Pince-nez de Ouro. F

ALUGAM-SE uma espaçosa sala e quarto de frente, em casa de familia de tres pessoas, que não tem mais inquilinos, com direito a toda a casa, luz electrica etc., a casal ou pessoa séria; para ver e tratar, na avenida Mem de Sá 82, esquina do Lavradio; preço commodo. 3966 F

ALUGAM-SE aposentos mobilados a cavalheiros e moços solteiros, casa de todo respeito, rua Costa Bastos, 29. Pensão, proximo á rua Riachuelo. 6112 F

ALUGA-SE uma boa casa, nova, para familia de tratamento; na rua Visconde de Sapucahy 347, perto da avenida Salvador de Sá; trata-se na r. do Rosario 60. 3976 F

ALUGA-SE por 170$ a casa, 5, da rua Constante Jardim, tendo 3 quartos, 2 salas e as demais dependencias necessarias. Bom quintal, jardim, bons ares e bella vista. As chaves estão no armazem da esquina da rua Monte Alegre e trata-se no Banco do Minho, rua da Quitanda n. 151. F

QUARTOS decentemente mobilados, alugam-se a moços de tratamento e a casaes sem filhos; na rua Silva Manoel, 62. Tel. 1210, Cent. 3189 F

Cattete, Laranjeiras, Botafogo e Gavea

ALUGA-SE um bom barracão assoalhado, a um casal ou senhora séria; trata-se na rua Passos Manoel n. 46, Laranjeiras, tem muita agua e largueza. 5801

ALUGAM-SE um quarto mobilado por 40$ e outro por 60$, com ou sem pensão, em casa de familia; na rua do Cattete 181, sob. 4461 G

ALUGAM-SE bons commodos a moços solteiros e empregados no commercio; na rua D. Luiza 31, Gloria. 4904 G

ALUGA-SE quarto de frente, pessoa de tratamento, perto dos banhos de mar; na rua Dr. Corrêa Dutra, 23. 5074 G

ALUGA-SE por 100$ um bom quarto, proprio para solteiro, com luz electrica e boa pensão; na praia do Russell n. 192. 5102 G

ALUGA-SE o predio da praça Marechal Deodoro n. 142, pintado e forrado de novo, meio assobradado, com bons commodos, muita agua e grande quintal, installações electricas as chaves estão com o sr. Antonio Oliva, na agencia da Prefeitura, á mesma praça, aluguel 303$, com fiador idoneo; trata-se na rua General Severiano 202, Botafogo. 4810 G

ALUGAM-SE dois bons quartos de frente com vista para o mar, com pensão, em casa de familia de tratamento, casa boa e arejada, com chacara para casal ou rapazes, preço de 100$ a 140$; na rua Dom Carlos I n. 119, Cattete. 3831 G

ALUGA-SE na rua General Polydoro 20, avenida, a casa n. 2, está pintada de novo, e tem electricidade; para tratar na mesma rua 14. 4937 G

ALUGA-SE um bom commodo de frente, mobilado, a casal ou cavalheiro de tratamento; praia do Russell 160. 4163 G

ALUGAM-SE as casas da travessa Fernandina ns. 68, 70, 72 e 74 (Laranjeiras), com cinco bons aposentos, para familia; as chaves estão no armazem da esquina. Aluguel 150$. 3813 G

ALUGAM-SE uma sala, com 2 janellas de frente, e 2 quartos, com janellas, em casa de familia sem creanças; á rua Voluntarios da Patria 421. 4811 G

ALUGAM-SE dois predios acabados de construir, proprios para familia de tratamento; na rua Pinheiro Guimarães, 76 e 78, Botafogo; as chaves no armazem da esquina; trata-se á r. Uruguayana n. 35, Pharmacia. 4303 G

ALUGA-SE por 180$ o predio da rua Hilario de Gouvêa n. 100, com tres quartos e duas salas; chaves no n. 96, e trata-se na Companhia de Administração Garantida, á rua Quitanda, 68. 4324 G

ALUGA-SE por 220$ o predio da rua S. João Baptista 107, tem duas salas, seis quartos, quintal, etc.; chaves no numero 96. 4958 G

ALUGA-SE, no English-Hotel, bom aposento, salas, grande chacara, completamente reformado; modico preço; rua Cattete 176; telephone 2008. 5001 G

ALUGA-SE só a cavalheiro de todo o respeito, em casa de familia estrangeira sem filhos um espaçoso dormitorio ricamente mobilado e bem arejado. Predio e moveis inteiramente novos, banhos quentes e frios, luz electrica. Na rua Dr. Corrêa Dutra, 166 Cattete. 5010 G

ALUGA-SE um quarto em casa de casal sem filhos; na rua D. Carlos I n. 29, casa II. Cattete. 5019 G

ALUGA-SE por 110$ o predio da rua Humaytá, 60-IV, com tres quartos, e duas salas, chaves no mesmo; trata-se na Companhia de Administração Garantida, á rua da Quitanda, 68. 4323 G

ALUGA-SE á rua do Ypiranga, 83, uma casa para familia de tratamento, com duas salas, cinco quartos, porão e quintal; chaves á mesma rua 91. Preço 330$. 4316 G

ALUGA-SE uma casa com dois quartos, duas salas, cozinha, banheiro, quarto para creados e pequeno quintal; na rua Honorio de Barros n. 18, casa 2; chaves na casa 6; trata-se na avenida Rio Branco 102, com David & C. 1380 G

ALUGA-SE a casa da rua Pinheiro Guimarães n. 92-A. As chaves estão no n. 91; trata-se na rua Fernandes Guimarães 19. Botafogo. 4039 G

ALUGAM-SE espaçosa sala de frente e quartos mobilados com luz electrica, a preços muito moderados, a familias e cavalheiros. Pensão Familiar Colombo. Praça José de Alencar, 14. Perto dos banhos de mar, Cattete. Fala-se francez, inglez e allemão. 3342 G

Milhares e Milhares de peças de superiores Morins por preços muitissimo barato
NA PAULICÉA
2 LARGO S. FRANCISCO 2

ALUGA-SE o magnifico predio com vinte aposentos, reconstruido de novo, á rua D. Carlos I n. 11; trata-se á rua da Lapa 103, hotel, aberto da 1 ás 4. 2310 G

ALUGAM-SE casas novas a familias escolhidas, por 150$, tres quartos, duas salas, grande quintal; na rua do Cattete n. 214. 4689 G

ALUGA-SE uma casa por 87$, só a familia escolhida; na rua Bento Lisboa 89. Cattete. 4689 G

ALUGA-SE, barato, grande casa, nova, assobradada e grande quintal, na rua Jardim Botanico 467; trata-se com o Paulino, no 469; por 160$000. 4366 G

ALUGA-SE muito em conta a boa casa n. 162 da rua Conde de Irajá, tem luz electrica e bons commodos para familia. 4529 G

ALUGAM-SE casas para pequenas familias, na rua Real Grandeza n. 246, as chaves estão na mesma com o sr. José e trata-se na avenida Rio Branco n. 102, com David & C. 3315 G

ALUGAM-SE casas para pequenas familias, com dois quartos, duas salas, cozinha, quintal, são novas e bonitas, na rua Maria Eugenia 77, chaves nas mesmas e trata-se na avenida Rio Branco 102, com David & C. 3318 G

ALUGAM-SE magnificos quartos, bastante arejados e frescos, a casaes e cavalheiros; rua do Cattete, 70. 4817 G

ALUGAM-SE bons commodos, para cavalheiros, com ou sem pensão; á rua Bento Lisboa 55 (terreo). 3343 G

ALUGA-SE o predio n. 18 da rua Paulino Fernandes, com accommodações para familia regular, jardim ao lado, luz electrica, etc.; as chaves estão no armazem da esquina e trata-se na avenida Rio Branco 102, com David & C. 3317 G

ALUGA-SE o predio n. 13 da rua do Rozo, tendo 4 quartos, no sobrado, 2 salas, saleta, banheiro, cozinha, quintal e luz electrica; as chaves estão no armazem da esquina; trata-se na avenida Rio Branco 102, com David & C. 3319 G

ALUGA-SE á rua D. Maria Angelica, proximo á rua Jardim Botanico, casas recentemente construidas por 100$ e 75$ e um armazem por 200$; trata-se na avenida n. 9, casa VII. 4597 G

ALUGA-SE á rua General Severiano n. 100, casas por 100$ e 125$; informações na mesma rua 108, armazem. 4598 G

ALUGA-SE a boa casa da rua Viuva Lacerda n. 30, as chaves na rua Humaytá 110, largo dos Leões. 5112 G

ALUGA-SE a espaçosa casa da rua de Santa Christina n. 15. As chaves na rua de Santo Amaro 108. 5112 G

ALUGA-SE em um predio novo, uma sala de frente, mobilada, com todo o conforto, a cavalheiro de tratamento; na rua Corrêa Dutra 164. 5214 G

ALUGA-SE o predio da rua Oliveira Fausto n. 26, com boas accommodações para familia; as chaves, por favor, na mesma rua n. 28 e trata-se na rua da Alfandega 81, loja. 5229 G

ALUGA-SE a casa da rua Dezenove de Fevereiro 161, em Botafogo; as chaves no 159 e trata-se na rua Guanabara 31, Laranjeiras. Aluguel 200$000. 5273 G

ALUGA-SE em casa de familia de respeito, um quarto com mobilia e dois sem mobilia, perto de banhos de mar; na rua Conde de Baependy, 4. 5268 G

ALUGA-SE uma boa sala de frente, independente e uma sala menor; na rua Pedro Americo 70. Cattete. 5264 G

ALUGA-SE a casa n. 15 da rua Buarque de Macedo; trata-se na rua Carvalho de Sá, 36. G

ALUGAM-SE duas casas com dois quartos, duas salas, banheiro, cozinha, quintal; na avenida 189 da rua Marquez de S. Vicente, tem luz electrica. Aluguel, 86$; trata-se no 191. 5256 G

ALUGA-SE o confortavel predio da rua Delphim 89 (Botafogo); as chaves estão no mesmo e trata-se na rua do Hospicio, 23, loja. 5251 G

ALUGA-SE uma esplendida sala de frente, com optima pensão, perto dos banhos de mar, a casal ou a rapazes de fino trato; rua Ferreira Vianna n. 26 (Cattete). 5163 G

ALUGA-SE um esplendido aposento mobilado, em casa de tratamento. Toda a hygiene e conforto. Preço baratissimo. Praia de Botafogo, 390. 5174 G

ALUGA-SE por 230$ a casa da rua D. Marciana n. 31 trata-se na rua da Alfandega, 12, Peixoto & C. 5792 G

ALUGA-SE por 45$, em casa de familia, um quarto de frente, mobilado, com gaz e roupa de cama; na rua Dom Carlos I, antiga Santo Amaro n. 94, sobrado, Gloria. G

ALUGA-SE uma sala de frente mobilada com todo o conforto, a cavalheiro de tratamento; na rua Corrêa Dutra, 164. 6051 G

ALUGA-SE na rua Christovão Colombo 30, a casa 6: tem tres quartos, salas, luz electrica e banhos de mar proximo; trata-se na rua Buarque de Macedo. 6038 G

ALUGAM-SE na A "PROPRIEDADE", rua do Hospicio, 144, os confortaveis predios novos, á rua Jardim Botanico ns: 48, 60, 70, 78, 90, 96, 102 e 108; ns: 58, 54 e 84, (rua transversal), ns: 1, 11 e 111. Vendem-se os mesmos predios á prestações. G

ALUGA-SE um magnifico quarto mobiliado, sem pensão, a moço do commercio, ou cavalheiro de tratamento; á rua Andrade Pertence n. 18. 6110 G

ALUGA-SE uma casa com tres quartos, duas salas e cópa em cima e 3 quartos e 2 salas em baixo, á rua Conselheiro Pereira da Silva, 100 (Laranjeiras); as chaves estão no armazem defronte. Trata-se no Banco do Minho, á rua da Quitanda, 151. G

ALUGAM-SE quartos ricamente mobiliados com bonita vista para o mar e no centro, jardim, na Pensão Carlota; á rua Chefe Divisão Salgado n. 2 (Gloria.) 6117 G

ALUGA-SE por 55$000 um chaletzinho, proprio para um ou dois moços solteiros, tendo banhos de mar proximo; trata-se na rua Buarque de Macedo, 16 6123 G

ALUGA-SE uma casa com boas commodidades para familia, na rua Nery Ferreira, 84, Cattete. As chaves estão no armazem da mesma rua n. 68. G

ALUGA-SE uma casa de frente de rua, muita limpa e arejada, com duas salas, dois quartos, cozinha, tanque para lavagem de roupa, illuminada a electricidade, na rua Dezenove de Fevereiro n. 63, Botafogo, a chave no armazem do canto da rua dos Voluntarios da Patria, e trata-se Rio Branco n. 177, em frente á estação de bondes. 4084 G

ALUGA-SE por 150$ a casa n. 29, da rua Real Grandeza, com 3 quartos, 2 salas, cozinha, etc., entrada ao lado e quintal. As chaves estão na rua S. Clemente n. 335; trata-se no Banco do Minho, rua da Quitanda, 151. G

ALUGA-SE o predio n. 7 da rua Martins Ribeiro, proprio para familia de tratamento, tendo 2 salas, 3 quartos, e mais dependencias, na casa tem pessoa para mostrar; trata-se na avenida Rio Branco n. 102, com David e Cia. 4804 G

ALUGA-SE uma boa casa á rua Voluntarios da Patria, 95; as chaves estão no n. 91. Trata-se no Banco do Minho, rua da Quitanda n. 151. G

ALUGAM-SE dois esplendidos quartos á rua da Passagem n. 250, sobrado, a um casal sem filhos ou a cavalheiros de todo o respeito. 6033 G

ALUGA-SE por 130$ a casa da rua Real Grandeza, 31, com 2 quartos, 2 salas, mais dependencias e quintal. As chaves estão na rua S. Clemente, 355, e trata-se no Banco do Minho, rua da Quitanda n. 151. G

ALUGA-SE em Botafogo, a casa da rua Pinheiro Guimarães n. 92, A. As chaves estão de fronte no n. 94 e trata-se na rua Fernandes Guimarães, 19 6007 G

ALUGA-SE em casa de familia, á rua do Cattete 203, um excellente commodo. 3998 G

ALUGA-SE a esplendida casa para grande familia de tratamento, á rua Conselheiro Pereira da Silva n. 126. Tem 5 bons quartos, grande sala de visitas, boa sala de jantar, saleta e as demais dependencias necessarias, jardim na frente e bom quintal. Porão habitavel. Todas as accommodações têm janellas. As chaves no armazem proximo e trata-se no Banco do Minho, rua da Quitanda n. 151. G

ALUGA-SE por 160$ uma casa, na rua Alice n. 18, as chaves estão na rua das Laranjeiras n. 382, padaria, 3965 G

ALUGA-SE uma boa sala de frente; na Praia do Flamengo n. 12. 3989 G

ALUGA-SE a casa da rua Pedro Americo, 35, Cattete, para pequena familia de tratamento, com 3 salas, 3 quartos e mais dependencias; as chaves estão, por favor, no n. 27. Aluguel 250$000 mensaes. 6111 G

ALUGA-SE nas Laranjeiras, na travessa Fernandina n. 46, uma boa e confortavel casa, completamente nova, com installação electrica, fogão a gaz, com 4 quartos, despensa, cozinha e banheiro, as chaves estão no n. 41, trata-se até ás 10 horas, na rua Alice, 30, e desta hora em diante na rua Luiz de Camões n. 44, empresa de mudanças. 3987 G

ALUGA-SE uma casa na rua Alice, 24, Laranjeiras; trata-se na rua do Rosario, 169, 2º and. G

ALUGA-SE uma pequena familia, seria e decente, aluga a metade de sua casa, sendo uma boa sala, dois quartos, cozinha e despensa, tudo independente, com direito ao quintal, quer-se pessoas nas mesmas condições; na rua D. Polyxena n. 96. 3995 G

ALUGA-SE a casa nova da rua Real Grandeza, 223, com 4 quartos, 2 salas e todo o conforto. Trata-se no n. 229. 3976 G

ALUGA-SE uma sala bem mobilada, ou um quarto; informa-se na rua do Cattete 82, sobrado. 5165 G

ALUGA-SE uma magnifica sala de frente com pensão, em casa de familia; na rua Buarque de Macedo n. 35. Cattete. 5788 G

ALUGAM-SE dois magnificos quartos, com pensão, em casa de familia; na rua Buarque de Macedo n. 35. — Cattete. 5789 G

ALUGA-SE boa casa nova por modico aluguel, com dois quartos, duas salas, cozinha, banheiro, W. C. interno, illuminação electrica; na Villa Aracy, rua General Polydoro 310. Botafogo. 5161 G

ALUGA-SE por 126$ uma casa para familia; na rua General Polydoro numero 91. 5790 G

ALUGA-SE por 30$ um bom e arejado commodo, tem banheiro e tanques para lavar; na rua de Santa Christina n. 29. Cattete. 5795 G

ALUGA-SE por 63$ o predio da rua da America 14. 5176 G

ALUGA-SE um bom commodo mobilado, em casa nova, com excellentes installações electricas, a cavalheiros do commercio; na rua Corrêa Dutra 148. 5138 G

ALUGA-SE uma casa na travessa Constantino Coelho, morro da Gloria, logar muito arejado, muito saudavel, com linda vista para a barra, propria para pequena familia estrangeira de tratamento, tem dois quartos, duas salas, fogão a gaz com forno e fartura de agua; informa-se e trata-se na rua do Cattete n. 73, padaria. 5162 G

ALUGA-SE um bom quarto de frente: na rua Euphrasia Corrêa n. 41, casa 227, antiga Marqueza de Santos, largo do Machado. 5166 G

ALUGA-SE por 120$ o pavimento terreo do predio da rua Barão de Guaratiba 112; as chaves no 104. 5145 G

ALUGA-SE uma casa na rua Alice 24, Laranjeiras; trata-se na rua do Rosario 169, 2º andar. 3180 G

ALUGA-SE uma casa com boas commodidades para familia; na rua Nery Ferreira n. 84; as chaves estão no armazem da mesma rua 68. Cattete. 5935 G

ALUGAM-SE uma sala e alcova, em casa de familia, a casal de tratamento; na rua Candido Mendes, antiga D. Luiza 36, Gloria. 5930 G

ALUGA-SE por 220$ o predio de dois pavimentos da rua Andrade Pertence n. 49, Cattete. Está completamente limpo, tem boas accommodações e bom quintal; as chaves no mesmo, das 8 horas ás 4 da tarde. 4681 G

ALUGA-SE o predio da rua Carvalho Monteiro, 59, com esplendidas accommodações. O predio está aberto. 3342 G

ALUGA-SE um pequeno commodo, em casa de familia, sem creanças e de respeito; na rua do Cattete n. 3, sobrado, Gloria. 5805 G

ALUGAM-SE sala e quarto de frente, com boa mobilia e todas as commodidades, em casa de familia; na rua do Cattete 28, sobrado. 5842 G

PRECISA-SE nas ruas Senador Dantas, F. Muratori ou D. Luiza, na Gloria, alugar uma casa com 4 a 5 quartos e mais dependencias, para uma familia; informar para A. Valente; rua V. Rio Branco, 283—Nictheroy. 4935 G

PRECISA-SE de um quarto, em casa de familia, para banhos de mar, entre as ruas Pinheiro e B. de Flamengo. Paga-se até 25$000. Cartas a J. Benicio; rua Carvalho de Sá, 28. 4180 G

A SAUDE DA MULHER

A **Saude da Mulher** continúa a ser vendida por **4$000** 1 vidro em todas as pharmacias e drogarias do Rio de Janeiro

Chamamos a attenção do publico para a alta de preços nos productos estrangeiros e para a estabilidade do preço da **Saude da Mulher**

A SAUDE DA MULHER,

por sua acção estimulante e tonica sobre o utero, é o remedio por excellencia para os incommodos das senhoras, taes como: suspensões, flores brancas, hemorrhagias, colicas uterinas, dores rheumaticas da edade critica, irregularidades menstruaes

Laboratorio Daudt & Lagunilla

RIO DE JANEIRO

Companhia de Seguros "Novo Mundo"

Autorizada a funccionar pelo Decreto n. 966. Uruguayana, 96. Caixa do Correio 1367. Peculios de 5, 8, 10, 20, 50 e 100 contos. Attende aos casos de invalidez, accidentes no trabalho, reembolso, sorteio em dinheiro e construcção de predio. Fundo integral, mesmo antes de completa a série. Peçam prospectos.

UMA sala, aluga-se esplendida e muito bem mobilada e bastante arejada, com luz electrica, em um palacete novo, com todas as commodidades, asseio e socego, em casa de familia, a casal ou pessoa de tratamento; á rua Corrêa Dutra n. 154. 5255 G

Leme, Copacabana, Ipanema e Leblon

ALUGA-SE, por 150$, um bom sobrado; á rua N. S. Copacabana 660; trata-se na loja. 4605 H

ALUGA-SE, por 30$, o bom quarto em casa de familia, á moças ou senhora séria; r. Dr. Maia Lacerda 71. 4511 H

ALUGA-SE o predio, com 5 quartos, da rua 4 de Dezembro 12 (Ipanema), junto do bonde e do mar; as chaves estão no n. 10, e trata-se de 1 ás 3 horas, na rua do Carmo 63, 1º andar, ultimo escriptorio. 6021 H

ALUGAM-SE dois commodos mobilados, com ou sem pensão; r. Gustavo Sampaio 46, Leme. 3986 H

Saude, Praia Formosa e Mangue

ALUGA-SE a casa da rua do Proposito n. 35, Saude, com muitos commodos; está limpa, e um commodo no n. 37, em casa de todo respeito. 5151 I

ALUGAM-SE os predios novos á rua do Livramento ns. 195 e 199, proprios para pequena familia; trata-se á rua dos Andradas 82, chapelaria. 5160 I

ALUGA-SE a casa da rua João Caetano n. 101, com 2 salas, 2 quartos, luz electrica; trata-se na mesma; está aberta. 5168 I

ALUGA-SE uma sala de frente, independente, a casal sem filhos, em casa de familia; rua Conselheiro Zacharias 61, Saude. 5160 I

ALUGA-SE bom quarto independente, a moço do commercio; na rua Senador Euzebio 398. 3601 I

ALUGA-SE um bom quarto, com luz electrica; dá-se preferencia a um casal; rua Visconde Sapucahy 151, sob. 3608 J

ALUGA-SE o predio n. 241 da rua Coronel Pedro Alves; trata-se na rua Primeiro de Março 37. 3349 I

ALUGA-SE uma boa casa para familia, com quatro quartos, duas salas, cozinha, tanque, banheiro e illuminada a luz electrica; na rua do Livramento 85, está aberta até meio-dia. 5104 I

ALUGAM-SE uma esplendida sala e quarto de frente; na rua da Saude 219, ...

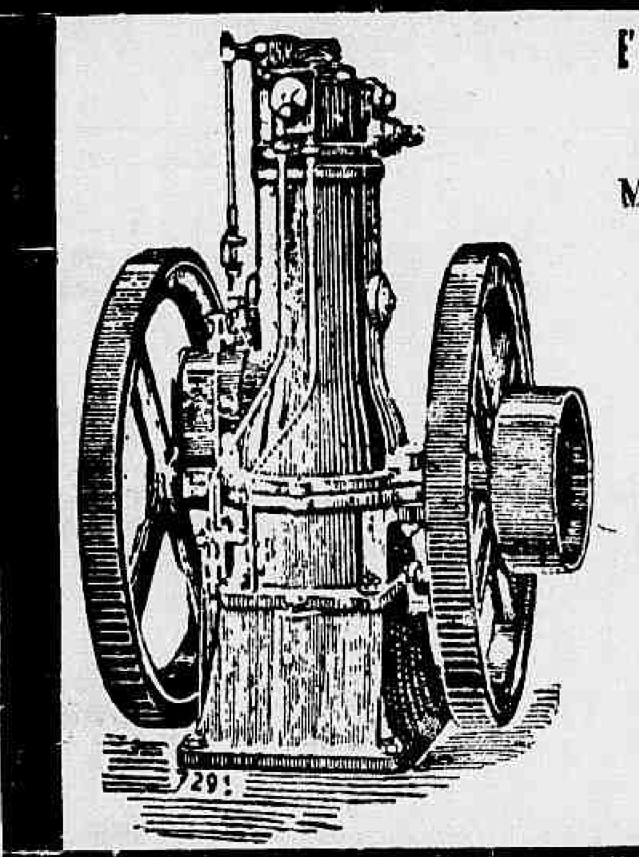

E' bom se lembrar que **QUALQUER ARTIGO** de consumo technico, como sejam Motores, Polias, Oleos e Graxas, Machinas para trabalhar em madeira, Machinas de fabricar Gelo, Correias, Oleados, etc. pode ser encontrado ainda na Casa Especialista

GASMOTOREN-FABRIK DEUTZ

(Succursal - Brasileira)

11 AVENIDA RIO BRANCO 11

Telephone Norte 2578 Caixa Correio 1304

Haddock Lobo e Tijuca

Catumby, Estacio e Rio Comprido

S. Christovão, Andarahy e Villa Isabel

SUBURBIOS:

ALUGAM-SE casas com boas accommodações; na rua Cabuçu' n. 59, bonde de Lins de Vasconcellos; trata-se no Boulevard S. Christovão 46. M

ALUGAM-SE duas casas acabadas de construir, á rua Teixeira Pinto (Encantado) 174 e 176-A; as chaves encontram-se na venda do sr. Pavão, á mesma rua e trata-se na rua do Rosario 170. 5180M

ALUGA-SE a casa da rua Victor Meirelles, **59**, estação do Riachuelo, com **2** salas, **3** quartos, porão habitavel, luz electrica, jardim e bom quintal; as chaves junto ao n. **67**, e trata-se na Avenida Gomes Freire, **103**, sobrado. 6165 M

ALUGAM-SE duas boas salas ... á rua Christovão Penha ... estação da Piedade.

SÓ NAO MOBILIA A CASA QUEM NÃO QUER

Grande sortimento de mobiliarios, para quartos de dormir, salas de jantar e visita
VENDAS A DINHEIRO E A PRESTAÇÕES
MARTINS MALHEIRO & Comp. — Rua da Alfandega n. 111

ALUGA-SE o predio da rua Conselheiro Magalhães Castro, 161 junto á estação do Riachuelo, com 4 quartos, 2 salas, jardim, grande terreno; trata-se no n. 151. Preço, 130$000. 5227 M

ALUGA-SE na estação de Ramos, proximo á estação, na grande avenida, duas boas casas novas com uma sala e dois quartos, cozinha e mais accommodações; trata-se na mesma avenida, casa n. 10. 4011 M

ALUGA-SE por 160$ o confortavel predio da rua do Rocha n. 66; as chaves no n. 62-A; trata-se na rua do Hospicio 25, loja. 5257 M

ALUGA-SE por 100$ uma casa com duas salas, dois quartos, cozinha e mais dependencias e grande terreno; na rua Vaz Toledo 166, Engenho Novo. 5890 M

ALUGAM-SE duas casas, proprias para qualquer negocio, logar de muito futuro, na rua da Villa; trata-se na mesma rua, estação Marechal Hermes, Villa Proletaria. 4834 M

ALUGA-SE uma casa nova com sala, dois quartos grandes, cozinha, pia, tanque, luz electrica, W. C. e quintal cercado á rua Nova São 160, Ramos, preço 5... carta de fiança. Trata-se com Ca... á rua Quatro de Novembro 145, Ramos, onde se acham as chaves. 5123 M

ALUGA-SE uma boa casa com dois quartos, duas salas, cozinha, etc.; na rua Dr. Manoel Victorino n. 413, estação Encantado. 5231 M

ALUGA-SE por 100$ a boa casa com ..., na rua Bella Vista n. 47, Engenho Novo; as chaves no n. 45 e trata-se na rua da Misericordia 45. 5915 M

ALUGA-SE o predio novo, com tres quartos, duas salas etc., da rua Mar... Lage n. 9, Engenho Novo, bonde á porta. 5912 M

ALUGA-SE o predio novo da rua José ... n. 94, illuminado a luz electrica, com accommodações para pequena familia de tratamento e com o bonde do ... á porta. As chaves estão no ..., casa III da avenida e trata-se na avenida Pedro Ivo n. 196. Aluguel, ... 3344 M

ALUGA-SE o predio n. 23 da rua da ... do Engenho Novo, completamente reformado e illuminado a electricidade, com tres quartos, duas salas, área, W. C. e quarto com chuveiro. As chaves estão no n. 25 e para tratar na rua Flack n. 133, estação do Riachuelo. 1692 M

ALUGAM-SE dois quartos com janellas, independentes, mobilados, tem chuveiro, luz electrica, roupa de cama e café, juntos ou separados, um é de 20$ e outro ... Exigem-se pessoas de fino trato. ... em casa de uma viuva. Bella ... 4680 M

ALUGA-SE uma casa, á pequena familia; as chaves na r. D. Joaquina ... 9705 M

ALUGA-SE o predio novo e para qualquer ..., na rua Dr. Arthur Cordeiro n. ..., esquina da rua de Todos os Santos, com bondes á porta. Tendo ... luz electrica ... na rua Boa ... Pedro ... 3340 M

ALUGA-SE o predio novo da rua Dr. Arthur Cordeiro n. 483, em frente á estação de Todos os Santos, illuminado a luz electrica e com bondes á porta. ... na rua Boa ... Pedro ... 3341 M

ALUGAM-SE por 80$ as casas ... n. 12 da rua de Pedreginho, tendo duas salas, quarto, ... dependencias e proximo ... D. An... 4571 M

NICTHEROY

ALUGA-SE por 90$, a casa da rua Fonseca, Werneck, 29, Paquetá; trata-se na ... Alfandega 17, Peixoto & C. 3791 T

ALUGA-SE a casa da rua Boa Vista n. 35-B, S. Domingos, com luz electrica, gaz, esgoto e banhos de mar no porto; para tratar no n. 13. 4019 T

ALUGA-SE uma bonita chacara, com pomar, campo e terreno para plantação, ... de estylo moderno, recentemente construida, com 4 quartos, 3 salas, dispensa, cozinha e fogão economico; muito propria para mudança de ares, no melhor local da Alcantara, em S. Gonçalo, Nictheroy, com bondes á porta; trata-se com Deodoro Vargas na rua da Candelaria n. 106. 3961 T

PRECISA-SE de uma casa em Icarahy, com ou sem mobilia; trata-se na casa Colombo, sr. Werneck. 4862 D

Compra e venda de predios e terrenos

COMPRA-SE uma casa com dois quartos, duas salas, que seja isolada e em boas condições, distante 10 minutos do máximo das estações de Eng. Novo a Eng. de Dentro, até 4:500$, dando no acto da compra 3:100$ e o restante em prestações, quem tiver escreva para o sr. A. Pereira; rua Dr. Dias da Cruz, 831, estação Eng. de Dentro. 5135 N

COMPRA-SE um predio em Botafogo, até 20:000$; trata-se á rua da Quitanda 31, sobrado. 5512 N

COMPRAM-SE terrenos nesta capital e em Nictheroy; tratar na Companhia "O Predio"; rua Sachet, 8, sob. 4480 S

COMPRA-SE nos arrabaldes, uma casa de construcção moderna, com quintal, tendo accommodações para pequena familia. Cartas nesta redacção a F. E. 5034 N

COMPRA-SE uma casa com dois quartos e duas salas em Nictheroy, ou qualquer estação dos suburbios, perto do trem ou do bonde, não se trata com intermediarios. Carta nesta redacção, com as iniciaes O. E. 3949 N

COMPRA-SE uma casa de 6 a 8 contos, nas immediações ou centro da cidade. Dá-se 4 contos á vista e o resto em prestações de 160$, como se combinar. Resposta a O. R. Caixa 22. N

COMPRA-SE uma casa á rua Conde de Bomfim, transversaes ou em Botafogo, até 30 contos de réis. Negocio urgente e directo. Cartas a J. C., nesta folha. 4183 N

COMPRAM-SE, e vendem-se predios e terrenos. Empresta-se dinheiro sob hypothecas; não se acceitam intermediarios. Rua M. Floriano Peixoto n. 127, trata-se com o sr. Chico. 4866 N

PRECISA-SE comprar um predio com duas salas, dois quartos e algum terreno, no Engenho Novo. Cartas para Heitor; praça Rivadavia n. 29. — Engenho Novo. 4802 S

VENDE-SE um bom terreno, proprio para chacara, por preço razoavel, á rua Venancio Ribeiro, esquina da rua Vinte e Cinco de Março, medindo 33 metros de frente, com egual largura nos fundos, sendo que os dois primeiros lotes medem 92 metros de extensão e o terceiro medindo 60 metros; trata-se á rua Venancio Ribeiro n. 21. 5928 N

VENDEM-SE dois lotes de terrenos de 7 1/2 ms. de frente por cem de fundos, grande pomar, agua, esgoto, luz electrica e pedra para construcção, na rua da Matriz do Engenho Novo, a 2:500$; trata-se na rua Bella Vista n. 140, casa 6, Engenho Novo. 3680 N

VENDE-SE um predio para moradia e uma avenida, no Andarahy. Preço: 40:000$; trata-se á rua da Quitanda n. 91, das 12 ás 4. 5898 N

VENDE-SE uma boa casa, em Copacabana, com seis quartos e duas salas, centro de terreno, acabada de construir, completamente nova e ainda não habitada, com dois andares; tratar á rua da Alfandega n. 218. 5048 N

VENDEM-SE terrenos a prest. 3... na estação de Dr. Frontin, lotes de 11X66; tratar á rua da Alfandega 218. 5040 N

VENDE-SE uma casa, acabada de construir, em Mario Hermes, á vista ou a prestações; informa-se á rua do Lavradio, 73, botequim. 5143 N

VENDE-SE o predio da Ladeira Pedro Antonio n. 14 e um grande terreno junto ao mesmo; para ver e tratar na rua Vasco da Gama n. 159, sobrado, antiga da Conceição. 4438 N

VENDE-SE uma casa com tres quartos, duas salas e mais dependencias, com grande terreno, na rua Gomes Serpa, na Piedade; para tratar á rua Senhor dos Passos n. 52, loja. 4010 N

VENDEM-SE bons lotes de terrenos, em frente á estação da Penha, promptos a edificar, e um outro em Bomsuccesso, com 5 1/2 por 50, na rua Jerusalem; a tratar com o sr. Rozendo Lopes, á rua do Hospicio n. 54, sobrado. 3813 N

VENDE-SE um predio, na rua Machado Coelho; trata-se na travessa Fonseca Lima n. 10, das 10 ás 12 horas da manhã. 5085 N

VENDE-SE uma elegante casa, com varanda ao lado, acabada de construir, com duas salas, dois quartos, cozinha, grande quintal, etc., na rua Minas n. 117, estação do Sampaio; trata-se com o proprietario, na mesma. Não se acceita intermediario. 3181 N

VENDE-SE uma casa nova, de tijolos, por 1:600$, coberta de telhas francezas; tem agua encanada; na rua Maria Benjamin n. 12, Terra Nova. 5108 N

ACIDO SULPHOROSO
para machina de gelo
em stockna
A Gasmotoren Fabrik - Deutz
AVENIDA RIO BRANCO 11
Caixa do Correio 1304 Telephone 2578 norte

VENDE-SE uma chacara com laranjal, todo dando fruto, boa agua, casa de telhas, terreno proprio, por 1:700$; para ver e tratar na rua Borges de Freitas, venda do sr. Victorino, estação de Anchieta. 5135 N

VENDE-SE uma pequena casa com grande terreno, na estação Ricardo de Albuquerque; trata-se á rua Medina n. 3, Todos os Santos. 5133 N

VENDEM-SE bons lotes de terrenos, á prestações e á vista, nas ruas Barão Mesquita, rua Nova, parallela do Uruguay, Barão S. Francisco Filho, José Vicente, Visconde S. Vicente, (tudo Andarahy Grande); trata-se á rua Barão Mesquita 740, com Tarmuril (construcção). 2813 N

VENDE-SE a "Villa Maria", sita á rua Visconde de S. Vicente n. 84, Andarahy, composta de 6 casas completamente novas e com magnifico terreno para edificar mais 6 casas; offertas a Prospero, rua Primeiro de Março n. 35, ou na mesma, casa 4. 4593 N

VENDE-SE a casa da rua Paula Brito n. 255 e terreno medindo 25X40 metros. Preço: 3:500$, sendo metade á vista e o resto a prestações; trata-se á rua Barão de S. Francisco Filho n. 241, com o sr. Lavoura. 4834 N

VENDEM-SE na estação Mario Hermes, bons lotes de terrenos, em frente á estação, á vista ou a prestações; informa-se no botequim do Machado, em frente á cancella; trata-se das 2 ás 4 horas com o sr. Freitas. 3540 N

VENDE-SE em Jacarepaguá, ... Candido Benicio, proximo ao ponto de 100 réis, um lote de terreno, prompto, a edificar com 22X90 metros, com pomar, e uma cozinha coberta de zinco, logar alto e muito salubre; para ver e tratar, com o sr. Emidio á rua Dr. Candido Benicio n. 644. 4521 M

VENDEM-SE quatro predios, na rua Dr. Rivadavia Corrêa ns. 24-26, casa 1 e casa 7, de construcção moderna; para tratar na rua Uruguay n. 340. Preço: 40:000$000. Vendem-se juntos ou separados. Não se admittem intermediarios. Bonde de Lins de Vasconcellos. 4478 N

VENDEM-SE duas solidas e elegantes casas, acabadas de construir, a dinheiro á vista ou em prestações mensaes de 100$, na rua Borges ns. 58 e 60, Cachamby (Meyer); trata-se nas mesmas. 4857 N

VENDE-SE por 4:700$, na rua André Pinto n. 20, uma boa casa, acabando se agora, com duas salas, dois quartos, cozinha, tanque e latrina, frente de platibanda, com cimento branco, terreno cercado, com terreno na frente para jardim, com muro e gradil, um minuto distante da estação de Ramos; trata-se na mesma, todos os dias, a qualquer hora. Negocio livre e desembaraçado. 4835 N

VENDE-SE, no Meyer, a conto de réis lote de bom terreno; trata-se á rua Gonçalves Dias n. 80. 5005 N

VENDE-SE por 5 contos um predio em ruinas, na Gloria; trata-se á rua Gonçalves Dias n. 80. 5005 N

COFRES

Com todas as condições modernas de segurança e belleza

Não comprem o que precisam, nem mesmo em leilão, sem primeiro examinar os preços e a qualidade de um grande sortimento de COFRES «BIANCHI» na rua Visconde do Inhaúma n. 111.
Vendem-se a prestações e a dinheiro com descontos especiaes.
Peçam prospectos aos depositarios
MOREIRA & BRAGA
Rio de Janeiro
Acceitam-se vendedores e agentos afiançados em todos os Estados.

VENDEM-SE duas casas novas, na rua Wenceslau ns. 81 e 83, com duas salas, dois quartos, cozinha e bom quintal. As chaves na rua Magalhães Couto 56, venda, Meyer; trata-se á rua Bella Vista n. 23. 4412 N

VENDEM-SE terrenos e pequenas casas, a dinheiro ou em prestações, até o prazo de 2 annos e meio, nas estações de Inharajá e Sapé (E. F. Auxiliar), e no morro do Urubú e Villa Isabel; para informações com o sr. Apregio Ferreira, na travessa Portella n. 1 A, E. de Inharajá, e trato final com o proprietario, á rua Acre n. 96. 271 N

VENDEM-SE dois chalets, em Jacarépaguá, proximos á praça Secca; informa-se á rua Camerino n. 99, sobrado, ou á rua Dr. Candido Benicio n. 110. 4404 N

VENDE-SE um bom lote de terreno, á rua Sargento Ferreira, 5 minutos da E. de Ramos; informa-se na mesma rua, com o sr. Manoel da Silva. 5394 N

VENDEM-SE terrenos na avenida Atlantica, e rua N. S. de Copacabana. Cartas a N. P., no Jornal do Commercio caixa, 49. 3840 N

VENDE-SE uma cazinha na travessa Cabral n. 32, caminho da freguezia de Inhaúma, com bastante terreno, e agua com abundancia. 4560 N

VENDEM-SE dois grandes predios novos, na rua Dr. Agra; trata-se á rua Frei Caneca n. 348. 4374 N

VENDE-SE um grande palacete na estação do Meyer, com grande terreno todo arborizado e dando frutos, é uma superior moradia para familia de tratamento. Para mais informações na rua da Candelaria, 61, do meio dia em deante. Preço 16:000$. 3381 N

VENDE-SE por 25 contos uma excellente chacara, com arvores fructiferas, medindo de frente 64 metros por 110 de fundos, logar saluberrimo, com bondes á porta, na Boca do Matto; trata-se á rua Gonçalves Dias n. 80. 5005 N

VENDE-SE por 14 contos um magnifico predio, proximo ao Estacio; trata-se á rua Gonçalves Dias n. 80, com o sr. Monteiro. 5005 N

VENDE-SE um terreno na estação Anchieta de 11X50, quasi em frente á estação; trata-se na rua Medina num. ro 3. 4536 N

VENDE-SE a casa com dois quartos, duas salas, cozinha e mais pertences, com terreno de 11X25, travessa Alice n. 8, S. Christovão, perto do largo da Cancella; trata-se á rua S. Luiz Gonzaga n. 215. Preço 6:000$000. 3330 N

VENDE-SE por 9:500$ um predio, na estação do Engenho Novo, com duas salas, tres quartos, luz electrica, mais dependencias e bom quintal; informa-se, por favor, na travessa S. Francisco n. 30, Padaria Hungria. 4463 N

IMPOTENCIA
Esterilidade, Neurasthenia, Abortos, Tumores
CURA CERTA, RADICAL E RAPIDA
Clinica medica especial do DR. CAETANO JOVINE
das Faculdades de Medicina de Napoles e Rio de Janeiro
Consultas todos os dias, das 9 ás 11 e das 2 ás 5 — Consultorio e residencia: — LARGO DA CARIOCA, 10 SOBRADO

VENDE-SE um elegante predio, construcção moderna, assobradado, com porão habitavel, construido recentemente, de solida construcção, com boa chacara, com muitas arvores com frutos pendentes, junto á estação do Meyer, bondes e trens em quantidade, bom clima e agua em abundancia; trata-se na praça da Republica n. 235, Café Central, das 11 ás 4. 1694 N

VENDE-SE por 18 contos uma casa nova, assobradada, em S. Francisco Xavier, com tres quartos, duas salas e mais dependencias, lindo jardim e boa chacara; trata-se á rua Gonçalves Dias n. 80, com o sr. Monteiro. 5005 N

VENDE-SE uma casa com 3 compartimentos, edificada dentro de uma chacara; rua Joaquim Soares n. 39, estação da Piedade. N

VENDE-SE por 35 contos um predio e chacara, na rua Dr. Felix da Cunha; trata-se na avenida Rio Branco n. 101, sobrado. 5271 N

VENDE-SE um bom predio, com grande terreno, bem plantado, a dois minutos da estação de Ramos; tem agua, luz electrica, com seis commodos, forrados a papel, construcção recente e bem construida; vende-se com urgencia, por 8:000$; trata-se na Padaria Central, defronte á estação, com o sr. Costa. 3390 N

VENDE-SE uma boa situação, por preço razoavel, na estação do Porto da Madama, E. F. Leopoldina, distando do centro de Nictheroy apenas meia hora, com boa casa de moradia, forrada e assoalhada, com cinco quartos, sala de visitas, sala de jantar, cozinha com fogão economico e pia, com bica d'agua, despensa, banheiro, tanque de lavar, gallinheiro, cocheira coberta com telhas, agua encanada em abundancia, e a toda cercada com arame farpado, tem grande quantidade de terras pra plantação, pomar de laranjeiras e outras frutas; tem mais outra casinha coberta de telhas, está situada perto de um porto de mar e, portanto, serve para grandes plantações e criação de aves em grande escala; dista desta capital sómente uma hora; o clima é optimo; emfim, é uma propriedade com todo o conforto possivel. Cartas nesta redacção, a I. G. 5245 N

VENDE-SE, em Bomsuccesso, um terreno por 402$, com 7 ms. por 33 cms., travessa Leste n. 13; trata-se no n. 13 e informa-se á rua Regeneração n. 142, Bomsuccesso. 4723 N

VENDEM-SE bons predios e terrenos, dois minutos da estação de Ramos; trata-se com o proprio, na Padaria Central, defronte á estação, com o sr. Costa. 3391 N

VENDEM-SE os seguintes predios: rua Aristides Lobo, por 73 contos; rua Barão de Mesquita, por 35 contos; outro, na mesma rua, por 30 contos; outro, na estação da Penha; outro, na mesma estação, um por 10 contos e outro por 15 contos; tratar á rua da Alfandega n. 218, sobrado, telephone n. 361, Norte. 5047 N

VENDEM-SE terrenos de 12X50, cada lote a 150$, 200$ e 250$, a prestações de 10$ mensaes. O comprador entra na posse do terreno na primeira prestação. Os terrenos são da estação de Anchieta á de Jeronymo de Mesquita, E. F. C. do Brasil. Passagem de ida e volta 1$ e de 2ª $600. Os trens de Paracamby param em frente á egrejinha de S. Matheus; já tem plataforma, assim como será inaugurada brevemente a estação e a da praça Dr. Paulo de Frontin. Para mais informações á rua da Alfandega n. 218, telephone n. 361, Norte, com o sr. Aristides. Remette-se gratuitamente o jornalzinho "S. Matheus" pelo correio, a quem o pedir. 5045 N

VENDE-SE na rua Itacurussá, junto a rua Conde de Bomfim, 11 metros de terreno por 50; rua do Rosario, 151, com A. Batlha. 3318 N

VENDEM-SE, em Villa Isabel, dois predios novos, sendo um de esquina, para negocio; trata-se á rua da Quitanda n. 93, das 12 ás 4. 5897 N

VENDE-SE por 2:500$, á vista ou parte em prestações, bom barracão, proximo á estação de Ramos; trata-se á rua Nova São n. 33, Ramos. 5888 N

VENDE-SE por 2:000$, a dinheiro ou a prestações, uma casa nova, construcção solida com sala, quarto e cozinha, terreno com 12 metros por 50 de fundos, cercado de arame e com gradil de madeira na parte da frente. Na villa Santa Thereza, proximo á estação de Honorio Gurgel, Linha Auxiliar. Trata-se com o sr. Henrique Walter, á rua do Hospicio, 109, 1º andar. 1684 N

VENDE-SE ou aluga-se um predio, em Therezopolis; trata-se com Esmeraldo, rua do Rosario 114, sobrado. 5310 N

VENDEM-SE casas em diversas ruas dos suburbios e nas estações abaixo mencionadas, assim como Meyer, T. os Santos, E. Novo, S. Francisco e Rocha e nos melhores logares e pontos de bondes, casas novas, não habitadas e usadas, para diversos preços. São preços de occasião; para ver e tratar á rua Carolina Meyer n. 12, Meyer, com o sr. Benedicto. 3340 N

VENDEM-SE, na linha auxiliar, lotes de 100$ a 800$, a dinheiro ou prestações, e tambem dá-se a quem queira construir; trata-se na travessa Portella n. 2, no ponto de Inharajá, com o sr. L. Machado. 3480 N

VENDE-SE a casa da travessa Capitão Macieira n. 37, D. Clara, um minuto da estação ...

VENDEM-SE chacaras, sitios e pequenas casas; trata-se á rua Olivia Maia n. 17, com o sr. Bernardino, estação de Madureira. 4939 N

VENDE-SE por 10:000$ um predio com terreno de 11X93, arborizado, na rua Diamantina, estação do Riachuelo; tratar á rua S. Christovão n. 577, sobrado, das 6 horas da tarde em deante. 4944 N

VENDEM-SE dois predios, na estação da Piedade; trata-se á rua Assis Carneiro n. 43. 4907 N

VENDE-SE, na rua Malvino Reis, um bom predio de sobrado, com chacara; trata-se com a propria dona; informações á rua Camerino n. 99, das 2 ás 4 horas. 4995 N

VENDE-SE a casa da rua Lopes da Cruz n. 19, com tres quartos, tres salas, quintal e cozinha; bondes de Piedade e Boca do Matto, estação do Meyer. 5012 N

VENDE-SE, na rua das Laranjeiras, um predio com jardim na frente, com seis quartos, quatro salas, duas cozinhas, dois Water-closets, pelo preço de 22:000$; trata-se com o despachante João Oliveira, á rua General Camara, edificio da Bolsa, sala 22. 4937 N

VENDE-SE uma boa casa, de solida construcção, com quatro quartos, duas salas, cozinha, porão e grande terreno, rua Minas (estação do Sampaio); para informações com o sr. Pinheiro, rua Dr. Lins de Vasconcellos n. 13, em frente á estação do Engenho Novo. 5003 N

VENDEM-SE 50 lotes de terrenos, medindo 36 metros de fundos por 10 de frente, por 80$ o lote, na estação Costa Barros, Linha Auxiliar; trata-se á rua da Assembléa n. 39, 1º andar, com o proprietario. 5011 N

Quer V. Ex. comprar morins ?
Verif que os preços e a variedade da
"Paulicéa"
2 LARGO S. FRANCISCO 2

VENDE-SE, á Estrada Real de Santa Cruz n. 2.439, uma casa com 2 salas, 2 quartos; cozinha com pia e agua com abundancia, fogão economico, tanque, chuveiro, caixa d'agua, quarto para creado, no quintal, gradil de ferro na frente, 30 metros de quintal, platibanda na frente, tudo em condições da hygiene; bondes de Cascadura para a cidade de momento a momento á porta; trata-se na travessa José Bonifacio n. 23, esquina da rua Augusto Nunes, em Todos os Santos. 3307 N

VENDE-SE a grande chacara da rua Moura n. 21, com 8 quartos, 3 salas, copa, cozinha, dois Water-closets. Está alugada por 200$; trata-se á rua Lins de Vasconcellos n. 46. 4903 N

VENDE-SE, na rua Noemia Nunes, perto da rua Victoria, a 5 minutos da E. de Ramos, um bom terreno, cercado, com 9X10 ms.; trata-se defronte, no n. XXII, com o sr. Accacio. 3344 N

VENDEM-SE terrenos baratissimos a 150$, 200$ e 250$, a prestações de 10$ mensaes, com 12X50 cada lote. O comprador entra na posse do terreno na primeira prestação. Os terrenos são da estação de Anchieta á de Jeronymo de Mesquita, E. F. C. do Brasil. TOTAL DOS LOTES 12 MIL!!, e já temos vendidos 9 MIL E TANTOS LOTES. E' a melhor topographia dos Suburbios da E. F. C. do Brasil. Passagens de 1ª, ida e volta, 1$, e de 2ª, $600. E' o melhor emprego de capital. Os trens de Paracamby param em frente á Egrejinha de S. Matheus, kilometro 29. Os terrenos são cortados de avenidas com 15 metros de largura e de quadras de 200X200. Havendo a estação que será inaugurada, uma grande praça Dr. Paulo de Frontin. Para a construcção temos o melhor tijolo do Brasil que é o de Jeronymo de Mesquita. NO PROXIMO DIA 8 DE NOVEMBRO SERÃO INAUGURADAS A ESTAÇÃO E A PRAÇA DR. PAULO DE FRONTIN. A CONCLUSÃO DA ESTAÇÃO ESTA' A CARGO DO DR. SOARES NEIVA. Remettemos a quem o pedir o jornal local "O SÃO MATHEUS", gratuitamente, pelo Correio. Para mais informações á rua da Alfandega n. 218. Telephone, 361, Norte, com o sr. Aristides. 6026 N

VENDE-SE, na rua do Riachuelo, um predio com loja e casa de moradia. Preço: 18 contos; trata-se á rua da Alfandega n. 134, sobrado. 3345 N

VENDE-SE, proximo á estação do Rocha, um predio com quatro quartos, tres salas e porão habitavel, centro de terreno de 20X60 de fundos. Preço: 30 contos; trata-se á rua da Alfandega n. 134, sobrado. 3346 N

VENDE-SE por 1:500$, a dinheiro ou a prestações, uma casa nova, com elegante fachada, construcção solida, propria para pequeno negocio, em centro de bom terreno, na Villa Santa Thereza, proxima á estação de Honorio Gurgel, Linha Auxiliar; trata-se com o sr. Henrique Walter, á rua do Hospicio, 109, 1º andar. 1688 N

VENDE-SE um bom terreno, na Estrada Real de Santa Cruz, em Dr. Frontin, medindo 12 ms. por 90 de fundos, proprio para uma avenida. O terreno é em logar enxuto, está prompto a edificar e está junto ao mesmo um poste de parada de bondes; trata-se á rua Acre n. 16. 6076 N

VENDEM-SE a prestações de 20$ mensaes ou a dinheiro, superiores lotes de terrenos com 18 por 50 metros, desde 300$ a 400$, na Villa Santa Thereza (antiga Invernada), proximos á estação de Honorio Gurgel, Linha Auxiliar. Têm agua encanada; informações e tratar com o sr. Henrique Walter, á rua do Hospicio, 109, 1º andar. 1683 N

VENDE-SE por pechincha, perto da rua do Livramento, na Saude, um grande predio, adaptado em commodos, podendo dar uma renda mensal de 400$000. Negocio urgente; tratar em Todos os Santos, rua Dr. Archias Cordeiro n. 472. Preço: 9:000$000. 2931 N

VENDE-SE por 16 contos, uma boa vivenda, no Andarahy: logar alto e saluberrimo: a casa é nova e solidamente construida de cantaria, apalaceada, com 4 quartos e edificada em centro de terreno que mede 12X44. Informações á rua Municipal, 28, com o sr. Silveira. 3970 N

VENDEM-SE dois predios, proprios para familia de tratamento, á rua Pereira Nunes, com tres quartos, duas salas, banheiro, W. C. e despensa, porão habitavel. Preço: 24 contos; trata-se á rua da Alfandega n. 134, sobrado. 3347 N

VENDEM-SE, no alto da Serra, linha da Leopoldina, 100 alqueires de terra, em mattas virgens. Preço: 23 contos; trata-se á rua da Alfandega 134, sobrado. 3348 N

VENDEM-SE e compram-se predios, no centro e em qualquer bairro. Negocio decidido; rua S. José n. 74.—Neves Alvim & C. 6078 N

VENDE-SE um chalet, com accommodações para familia, terreno de 11X60, arborizado, á rua Augusta, proximo á estação do Encantado. Preço modico; trata-se á rua Angelina n. 16. 3482 N

VENDE-SE, proximo ao boulevard Vinte e Oito de Setembro, um predio novo, com tres quartos, duas salas, cozinha, banheiro, W. C. e varanda, com duas lojas na parte baixa. Preço: 22 contos; trata-se á rua da Alfandega 134, sobrado. 3341 N

VENDEM-SE dois predios, juntos á rua Visconde de Abaeté, com dois quartos, duas salas, cozinha, banheiro e despensa, entrada ao lado, feitio moderno. Preço: 22 contos os dois; trata-se á rua da Alfandega n. 134, sobrado. 3342 N

VENDEM-SE as bemfeitorias de um sitio, com casa para familia e com laranjal, por preço razoavel, na estação de São João de Mirity, linha auxiliar, com o sr. Manoel dos Santos, das 6 horas da manhã ás 13 horas da tarde. 4782 M

VENDE-SE um magnifico predio, proximo ao centro e com grande terreno. Preço: 45:000$; informa-se e trata-se á rua Visconde de Nictheroy n. 16, estação da Mangueira. 6134 N

VENDE-SE uma casa, proxima ao centro. Negocio muito vantajoso; trata-se á rua do Rosario n. 139, com Salgueiro, das 12 á 1 hora. 8443 N

VENDE-SE, á rua General Roca, uma avenida com 5 casas, rendendo 410$000 mensaes. Preço: 25 contos; trata-se á rua da Alfandega 134, sobrado. 3344 N

VENDEM-SE, na Aldeia Campista, duas avenidas, rendendo 1:300$ mensaes. Preço: 110:000$; trata-se á rua da Alfandega n. 134, sobrado. 3343 N

VENDE-SE magnifico terreno, proximo ás ruas do Uruguay e B. de Mesquita, prompto a ser edificado, tendo bastante material de construcção, logar saudavel e fresco; trata-se á rua Souza Cruz n. 33, barracão, Andarahy, com o sr. Fernandes. 6150 N

VENDEM-SE a 25$, 30$ e 50$ lotes de terrenos de 10X50, entre as Paradas de Jacutinga e Thomazinho, da Linha Auxiliar; melhores informações á rua da Alfandega, 134, 1º andar, proximo á rua Uruguayana. 3340 N

VENDE-SE por 36 contos linda palacete, á rua Nossa Senhora de Copacabana, em centro de terreno; rua da Alfandega n. 240. 5051 N

VENDE-SE, no melhor ponto da avenida Atlantica, um terreno de 14X64; á rua da Alfandega n. 240. 5051 N

VENDEM-SE por 90 contos dois predios modernos, á rua Barão de Ipanema; informes e tratos rua da Alfandega 240. 5051 N

VENDEM-SE dois lotes de terrenos, á rua Vinte e Oito de Agosto, e outro á rua Vinte de Novembro; rua da Alfandega n. 240. 5051 N

VENDEM-SE dois lindos predios, de 70 contos cada um, á rua N. Senhora de Copacabana; rua da Alfandega 240. 5051 N

VENDE-SE, em Botafogo, um terreno de 12X44, prompto a edificar; á rua da Alfandega n. 240. 5051 N

VENDEM-SE por 22 contos dois predios, á rua D. Maria Angelica; á rua da Alfandega n. 240. 5051 N

VENDE-SE por 3:600$ uma boa casa, em logar vistoso e muito saudavel, com duas salas, dois quartos, cozinha, despensa, quintal e agua; rua Cardoso Mesquita 7, Encantado, proximo á juncção da rua Paraná com a rua Vinte e Cinco de Março. 5144 N

VENDE-SE uma casa nova, com tres quartos, á rua João Romariz n. 137; trata-se na mesma, Ramos. 5822 N

VENDE-SE por 35 contos um predio e chacara, na rua Dr. Felix da Cunha; trata-se na avenida Rio Branco n. 101, sobrado. 5860 N

VENDE-SE bonita e boa casa nova, com terreno para mais quatro casas separadas, e mais umas casinhas feitas a sopapo; a casa tem agua, esgoto e tudo nas condições hygienicas. Vendem-se juntas ou separadas; para ver e tratar, rua Commendador Infante n. 21, proximo á estação de Madureira. 3960 N

VENDEM-SE um terreno e bemfeitorias, á rua Capitão Pires; trata-se no mesmo, com o dono, casa de palha, estação Mario Hermes. 4782 N

VENDE-SE um bom predio novo; rua Simas n. 22, Encantado. 3996 N

VENDE-SE por 4 contos, metade á vista e o resto a prestações, uma casa nova, construcção solida, com duas salas, dois quartos e cozinha, na Villa Santa Thereza, proximo á estação de Honorio Gurgel, linha auxiliar; trata-se com o sr. Henrique Walter, á rua do Hospicio 109. 6035 N

VENDE-SE por 3:200$ uma situação com 6 alqueires de terras, boa casa de moradia, excellente agua potavel, corrente, tendo capoeiras, pasto, arvores fructiferas e bom brejo para arroz; trata-se, das 11 ás 17 horas, á rua Senhor dos Passos n. 72, sobrado. 4060 N

VENDEM-SE tres lotes de terrenos proprios, com 7 casinhas e uma grande, juntos ou separadamente. O motivo é o dono ter de retirar-se; ver e tratar á rua Carolina Machado n. 552, no Rio das Pedras, E. F. C. B. 6044 N

VENDEM-SE tres casas, duas rendem 30$ e uma propria para venda, edificadas em dois lotes de terra, por commodo preço, podendo ser juntas ou separadas; para ver e tratar á rua Carolina Machado n. 552, no Rio das Pedras, E. F. C. B. 6045 N

VENDE-SE um predio, na rua do Senado, rendendo 260$ e podendo render mais. Preço barato e venda urgente; trata-se á rua da Constituição n. 56, com o sr. Faria. 6042 N

VENDE-SE um terreno de 6 ms. de frente por 250,12; para ver e tratar á rua Engenheiro Rocha Fragoso n. 27, Villa Isabel. 3984 N

VENDEM-SE lotes de terrenos a 800$, com 8X100, na Estrada da Freguezia, Jacarépaguá, n. 585, defronte ao n. 678, com agua e luz electrica; trata-se á rua Itamaraty n. 54, Cascadura. 3974 N

VENDEM-SE, no Realengo, terrenos nos melhores pontos, tanto de residencia, como commercial, com pagamentos em pequenas prestações. O sr. Marques, estabelecido á Estrada de Santa Cruz n. 101, mostrará a planta e os terrenos aos srs. pretendentes; para mais informações no escriptorio da Companhia Predial, á rua da Alfandega n. 28. N

Morins !!
NA
"PAULICÉA"
Grande variedade
PREÇOS DE RECLAME
2 LARGO DE S. FRANCISCO 2

VENDEM-SE na rua da Carioca n. 10, loja, com Azevedo, por 38:000$, cinco predios novos, com dois quartos, duas salas, cozinha, W. C., e banheiro, luz electrica, na rua Garibaldi, Muda da Tijuca, estão todos alugados e muito barato, e rendem 400$ mensaes; por 22:000$, uma fazenda com 25 alqueires de boas terras, vinte e tantas vaccas, gallinhas, marrecos, de fubá, matta virgem proximo á estação, com rio em volta de parte da fazenda, negocio de occasião; 4:500$, um predio novo, dois quartos, duas salas, cozinha, terreno, em Madureira; 3:500$, um predio novo, em Madureira, com dois quartos, duas salas, cozinha, quintal, jardim e terreno; reis 22:000$, um predio de luxo na rua Theodoro da Silva; 70:000$, seis predios novos para renda na rua B. de Cotegipe, rendem 800$; 75:000$, 4 predios novos, em Copacabana; 30:000$, dois predios para renda, na rua Duqueza de Bragança (Andarahy); 32:000$, um predio novo proprio para familia de tratamento, tem bastante commodos, quintal, jardim e arvores fructiferas; na rua Theodoro da Silva; 32:000$, um palacete para familia de tratamento completamente novo, com porão habitavel, na rua Mendes Tavares, 35:000$, um grande predio com sete quartos, salas, quartos de empregados, quintal e jardim na rua Barão de Mesquita; 20:000$, dois predios á rua Corrêa de Oliveira; 12:500$, um predio na rua S. Leopoldo, com grande terreno; 10:000$, um predio na rua Corrêa de Oliveira; 15:000$, um bom predio em Jacarépaguá; 20:000$, um bom predio com porão habitavel, na rua Barão de Cotegipe; reis 9:000$, um predio novo, na travessa Moraes Macedo, com dois quartos, duas salas, cozinha, jardim, quintal, com varanda e markize coberta de vidro; 6:000$, um bom terreno prompto a edificar-se nivelado e arborizado, com arvores fructiferas e agua, tendo 11X30 de fundos, na rua S. Leopoldo; 3 lotes de terreno, á rua Barão de S. Francisco Filho a 2:300$; 2 lotes na rua Torres Homem, a 1:500$ por 3:000$ um predio novo, á prestações mensaes, sendo metade á vista, com 2 quartos, 2 salas, cozinha, terreno, que mede 10X45; na rua Vallerio (Cascadura); 14:000$, um predio á rua Pinto de Azevedo, proximo ao Estacio, com 3 quartos, 2 salas, cozinha, quintal rende 150$; por 1:500$, 1:800$, 2:000$, ... 2:200$, até 4:000$, terrenos a prestações em S. Christovão, bonde de Alegria; 6:500$, um predio novo, na rua Joaquim Meyer (Boca do Matto), com 2 quartos, 2 salas, cozinha, jardim e quintal, rende 100$000; temos propriedades para renda, em bons localidades, grande quantidade de terrenos a dinheiro e a prestações, negocio de occasião: 48:000$, um predio, na rua General Polydoro com armazem e sobrado, esquina de rua; 4 quartos, 2 salas, cozinha, quarto de banho e area; 26:000$, um predio novo, com 4 quartos, 2 salas, cozinha e jardim; 7:500$, um predio, entrada de frente com 2 quartos, e um pequeno, 2 salas, cozinha, W. C., quintal, rende 130$000 mensaes. 4647 N

VENDE-SE uma armação envidraçada, quasi nova; para ver e tratar á rua da Quitanda n. 165. 4081 N

VENDE-SE por 11:000$ uma boa casa, com duas salas, tres quartos, saleta, quintal e demais dependencias, com installação de luz electrica e gaz; para ver e tratar á rua do Pau ... 63, Rio Comprido. 5353 N

VENDEM-SE em Jacarépaguá, em pequenas prestações mensaes, os magnificos lotes de terreno situados no melhor ponto desto saluberrimo local. Os terrenos são proprios, livres e desembaraçados de todo e qualquer onus judicial ou não, promptos para receber edificações, tendo bonde á porta, agua, luz electrica, etc. O comprador a prestações entra na posse do terreno podendo edificar immediatamente, assignando um contrato. Zona livre para construcções. Preços excepcionaes para esta zona. Estrada da Freguezia, 415, Jacarépaguá; Avenida Rio Branco, 46, 3º andar, sala 8, das 11 3/4 ás 3 horas em deante. 1326 N

ALMANACH COMMERCIAL
PARA 1915

Importante annuario, do Districto Federal. Organizado sob a direcção do conhecido e competente publicista ADRIANO MAURY, propriedade da conceituada firma
MAURY, VOIGTEL & C.
Officinas, redacção e escriptorio: Rua do Rosario n. ... — Telephone, 1.147, Norte — Endereço telegraphico: ... — Caixa do Correio, 1.846 — Rio de Janeiro.
Acceitam-se indicações, annuncios, reclames, assignaturas, etc. etc. para esse grande obra.
NOTA — O sr. Adriano Maury, chefe da firma, edita tambem, no mesmo local, o
Luxuosissimo Guia official illustrado do Brasil
Mandado organizar em portuguez e francez, pelo Ministerio da Agricultura, Industria e Commercio. Subvencionado pelo governo federal, sob aviso 1901, publicado no "Diario Official".
Acceitam-se tambem annuncios e assignatura para esta ultima e riquissima obra, unica no seu genero.

VENDEM-SE por 12:000$ dois lotes de terrenos, ou um por 6:500$, promptos para edificar, com cerca de zinco á frente e o competente passeio; é barato; 22 por 93, entre os predios 101 e 109 da rua Diamantina, calçada e illuminada a luz electrica e principal da estação do Riachuelo; trata-se com o proprietario, perto da mesma, rua Valentim da Fonseca n. 57. 4035 N

VENDE-SE um predio, á rua Machado Coelho; trata-se com o sr. Peres, á rua General Camara n. 326. 5781 N

VENDEM-SE por 38 contos quatro casas modernas, situadas á rua Rivadavia Corrêa ns. 22, 24 e 26; ver as mesmas e tratar á rua da Alfandega 240. 5075 N

VENDE-SE por 60 contos linda chacara, á rua do Bomfim, perto da rua Bella; para informes e tratos á rua da Alfandega 240. 5775 N

VENDEM-SE por 60 contos, urgente, 6 predios modernos, rendendo 1:000$; informes e tratos á rua da Alfandega 240. 5075 N

C. Lobo Junior
Cirurgião-dentista
rua Sachet, 7 sob.

VENDE-SE linda chacara, á rua Figueira, estação do Rocha; trata-se Alfandega, 240. 1690 N

VENDE-SE o pequeno predio da rua D. Julietta, 12, na Piedade, ver e tratar Alfandega, 240. 1690 N

VENDEM-SE em pequenas prestações os magnificos lotes de terrenos no saluberrimo e conhecido local — Campo dos Cardosos — Cascadura. Servidos pela estação de Cascadura, á 5 minutos dos terrenos, pelas estações de Cavalcanti e Engenheiro Leal, da Estrada de Ferro Auxiliar, situadas dentro dos terrenos e pelos bondes de Cascadura, a 200 metros dos terrenos. Os compradores poderão construir immediatamente assignando para isso um contrato com força de escriptura publica, podendo examinar a planta, verificar os lotes nas ruas recentemente abertas, verdadeiras avenidas, no escriptorio da localidade, á rua dos Cardosos, 352, canto da rua do Cattete, onde estão marcados os respectivos preços e a fórma de pagamento, por tabellas que são distribuidas. Para mais informações, assignatura de contratos deverão se dirigir ao escriptorio da Companhia Predial á rua da Alfandega n. 28, das 12 ás 17 horas. N

VENDE-SE magnifico terreno, proprio para uma avenida, á rua Zeferina, Todos os Santos, tendo de frente 22X110. Preço 4:500$; informações ... largo do Rosario n. 22, sobrado. 3963 N

VENDEM-SE diversos predios no melhor ponto do Boulevard 28 de Setembro; informa-se na rua Sete de Setembro n. 197. 277 N

Oleos e Graxas marca "Volgalina"
PARA TODOS OS FINS INDUSTRIAES
SEMPRE EM STOCK
NA
GASMOTOREN-FABRIK DEUTZ
(SUCCURSAL BRASILEIRA)
AVENIDA RIO BRANCO, 11 CAIXA 1304

VENDEM-SE os terrenos abaixo, informes e tratos á rua da Alfandega n. 240, sobrado, Figueiredo & C.:
Terrenos, á rua Nossa Senhora de Copacabana, 8 lotes, com diversas medições.
Terrenos, á rua Vinte e Oito de Agosto, Ipanema, diversos, para diversos preços.
Terrenos, á rua Vieira Souto, cada lote de 10 por 50 de fundos.
Terrenos, á rua Vinte de Novembro, alguns lotes, para diversos preços.
Terrenos, á rua Prudente de Moraes, para diversos preços.
Terreno, á rua S. Luiz Gonzaga; mede 21 por 57 de fundos.
Terreno, á rua Dr. Luiz Silva, Engenho de Dentro, 11 por 30 de fundos.
Terreno, á avenida Atlantica; mede 14 por 64 de fundos.
Terrenos, á rua Thereza Cavalcanti, dois lotes, Piedade, 11 por 50.
Terreno, á rua Capitão Salomão; mede 13 por 13, Botafogo.
Terreno, á rua Quatro de Setembro; mede 20 por 300, Copacabana.
Offertas razoaveis serão acceitas. 5221 N. Cascadura. 4310 E

VENDEM-SE os predios da rua Maria Angelica, ns. 13 e 15, no Jardim Botanico, á rua Alfandega, 240. 1690 N

VENDE-SE, lindo predio á rua Visconde de Santa Isabel, informes e tratos, á rua da Alfandega, 240. 1690 N

VENDE-SE o predio á rua Nova São Leopoldo, perto do Machado Coelho, á rua da Alfandega, 240. 1690 N

VENDEM-SE com pagamento em pequenas prestações, perto do Jardim Botanico, magnificos lotes de terrenos, em ruas recentemente abertas e onde já se acham construidos innumeros palacetes. Os srs. pretendentes poderão examinar no local a esplendida localização destes terrenos, a planta e preços tomando o bonde da Gavea com entrada na rua, depois do n. 956, da rua Jardim Botanico. Para mais detalhes poderão se dirigir ao escriptorio da Companhia Predial na rua da Alfandega n. 28. N

VENDEM-SE duas casas, na rua Vinte e Quatro de Maio, proximas á estação do Sampaio; trata-se com Bulhões, das 3 ás 4 horas, á rua do Hospicio n. 126 (loja). Não se admitem intermediarios. 6000 N

VENDE-SE uma casa coberta de zinco, com um quarto, sala, cozinha, privada e tanque, em centro de terreno que mede 12 ms. de frente por 34 de extensão; rua Marcellino Gomes n. 18, estação de Cordovil, Estrada de Ferro Leopoldina. Preço 1:600$000. 3800 N

VENDE-SE um terreno, na rua Pinto de Figueiredo n. 34, com 92 metros de frente e 23 de fundos. Póde ser num só lote ou separado. Na mesma rua n. ..., outro, com 8 1/2 metros por 23, perto da rua Conde de Bomfim; trata-se á rua dos Ourives n. 65. 5083 N

Dr. Renato de Souza Lopes

Especialista em molestias do apparelho digestivo e da nutrição
Exame funccional do estomago, intestinos, figado e pancreas.
Novo e efficaz tratamento das doenças **arthriticas** (obesidade, rheumatismos, diabetes, asthma, etc.), das molestias do **coração** e das **arterias**, e das affecções **inflammatorias**.
Tratamento especial das nevralgias, das atrophias e paralysias
Tratamento electrico — Exames pelos raios X
Rua S. José, 39 -- De 2 ás 4 — Telephone 5282

VENDE-SE uma boa casa de platibanda, de nova construcção, rendendo 80$000 mensaes; trata-se com o sr. Thomaz de Mello, na Villa Marechal Hermes, rua Esmeraldina n. 93. 4317 N

VENDE-SE, na rua Francisco Zicne 102, moderno, um barracão com grandes accommodações e por modico preço, bondes de Cascadura, Inhaúma, ou trens da linha auxiliar; trata-se á rua Uruguayana n. 140, com Medeiros. 3341 N

VENDE-SE um terreno na rua Flack numero 80, com 11 de frente por 75 de fundos, por 4:600$, está cercado de zinco e tem bastante frutas, a 4 minutos da estação do Riachuelo, á rua é calçada, tem esgoto, luz electrica, etc; informa-se na rua Dr. Leal n. 29. Engenho de Dentro. 1840 N

VENDE-SE o predio e grande terreno da rua Conselheiro Bento Lisboa ns. 7 e 9. Preço 27:000$. Para tratar na rua Barão de Sertorio n. 50, ou no escriptorio desta folha com Antonio Soares. N

VENDE-SE a casa sita á rua Uranos n. 86, Estação de Ramos, edificada em terreno de 11X30 ms. por 41 de fundos, com dois quartos, sala de visitas, de jantar e cozinha com fogão economico. Tem agua, luz electrica e plantação de arvores fructiferas. Trata-se á rua Maria e Barros n. 432. 4317 N

VENDEM-SE 14 casas, construcção nova, de agua e rendendo 520$, á rua Florinda, de 1 a X, e rua Ada n. 4 A, no campo da Botija, estação da Piedade; tratase á rua S. Januario n. 69, S. Christovão. Roga-se aos srs. capitalistas verem esta pechincha. 3345 M

VENDE-SE uma boa casa assobradada, propria para familia, com agua e luz electrica; á rua Antonio do Rego n. 202, estação de Olaria. 3340 N

VENDE-SE a mais encantadora chacara de Santa Thereza, lindo panorama; tratos rua da Alfandega 240. 3483 N

VENDE-SE o confortavel predio da rua Conde de Bomfim n. 884, vago; ver e tratar r. da Alfandega 240. 3484 N

VENDE-SE por 6 contos o predio, á rua Commendador Ferreira Sampaio, á rua da Alfandega, 240. 1690 N

VENDE-SE em praça no Juizo Federal da 1ª Vara á avenida Rio Branco, no dia 23 do corrente, á 1 hora da tarde, o excellente predio, da rua Barata Ribeiro n. 393, Copacabana, constando do respectivo Edital publicado no "Jornal do Commercio" de 13 do corrente mez, os caracteristicos do mesmo, avaliado pelo baixo preço de 30:000$000. 4503 N

VENDE-SE por 7:000$, á rua Augusto Nunes, a 3 minutos da estação de Todos os Santos, um bom e solido predio novo, assobradado, com entrada ao lado e bom terreno; trata-se com Camara, rua do Rosario 114, sob., das 12 ás 5. 5929 N

VENDEM-SE magnificos lotes de terrenos, em rua transversal á rua do N. S. de Copacabana, já muito construida com magnificos palacetes, perfeitamente illuminada á luz electrica, com esgoto, agua e muito perto do mar, com pagamentos em pequenas prestações mensaes, podendo o comprador construir immediatamente, assignando para isso o respectivo contrato ou escriptura. As prestações pelas tabellas feitas, variam de accordo com o lote escolhido e bem assim de conformidade com o tempo por em integral pagamento; para mais detalhes deverão se dirigir ao escriptorio da Companhia Predial, á rua da Alfandega n. 28.

VENDE-SE por 120:000$, juntos ou separados, os dois bons lotes de terrenos, á rua ... Manoel Victorino, junto ao n. 41, perto da estação de Todos os Santos, medindo os dois lotes 33X85; metro de frente por ... fundos; trata-se com Camara, á rua do Rosario 114, sobrado, das 12 ás 5. 5930 N

VENDE-SE por ... um salido predio, acabado de construir, em Todos os Santos, tendo grande quintal; trata-se com Camara, rua do Rosario 114, sobrado, das 12 ás 5. 5939 N

VENDE-SE por 27:000$ os dois bons lotes de terrenos, na estação de Olaria, rua da Botafogo. Preço ..., com Camara, rua do Rosario n. 114, sobrado, das 12 ás 5. 5031 N

VENDE-SE ... um predio ... na rua Botafogo. ... Camara, rua do Rosario n. 114. 5093 N

VENDE-SE, muito barato, uma casa ... N

VENDE-SE por 15 contos um predio e chacara, no Meyer; trata-se na Avenida Rio Branco n. 101, sobrado. 4013 N

VENDE-SE por 100 contos predio de 4 andares; trata-se na Avenida Rio Branco, 101, sob. 1480 N

VENDE-SE por 120:000$ um palacete, com porão habitavel, em S. Christovão, todo com grandes accommodações, com muitas salas, bons quartos, agua, gaz, electricidade, banheiro todo de marmore, quarto para creados, etc., com jardim e bons dependencias; trata-se com o despachante João Oliveira, sala 22, ...

VENDE-SE, sempre, das 12 ás 18, á rua da Alfandega n. 240, predios e terrenos, para todos. Figueiredo & C. 3483 N

VENDEM-SE, a prestações mensaes, bons lotes de terrenos, á rua Guineza, Engenho de Dentro, e na Estrada do Engenho da Pedra, estação de Ramos; trata-se na avenida Rio Branco n. 171. 3361 N

VENDE-SE lindo predio á rua Figueiredo Magalhães, Copacabana, á rua Alfandega, 240. 1690 N

VENDE-SE á rua Paulino Fernandes, confortavel predio; trata-se á rua da Alfandega, 240. 1690 N

JUCÁ Poderoso XAROPE para TOSSE á venda nas Drogarias e na Pharmacia Alberto Av. MEM DE SA, 115. Vidro 2$.

VENDAS DIVERSAS

VENDEM-SE mesas para botequim a 18$, copas a 60$ e 80$, pedras para balcões, etc.; rua S. Pedro 241. 3285 O

VENDE-SE uma machina de costura, de mão, quasi nova. Preço 10$; rua São Christovão 509, casa 6. 3381 O

VENDE-SE um gramophone, em perfeito estado, com discos; á rua Theophilo Ottoni n. 103, por preço reduzidissimo. 5278 O

VENDE-SE uma tendinha, fazendo bom negocio. O motivo é o dono não ter pratica; rua Santo Christo n. 214; trata-se na mesma. 5269 O

VENDE-SE por 20$ um casal de cachorros Fox-Terrier, com 5 mezes de edade; rua Estacio de Sá n. 61. 5938 O

VENDE-SE uma superior e nova divisão de peroba, propria para um gabinete; para ver, na rua S. José n. 85, sobrado, e trata-se na mesma rua n. 86, pharmacia Raffeld. 5142 O

VENDE-SE uma pequena pensão familiar, por preço modico, com bons pensionistas; informa-se, por favor, á rua da Assembléa n. 73, 2º andar. 5161 O

VENDE-SE uma mobilia de quarto, completa, para casal; rua Senhor dos Passos n. 20, das 9 ás 5 da tarde. 5165 O

VENDE-SE, para finados, grande quantidade de flores naturaes, preços sem competencia; rua Marquez de Abrantes 110, no Coelho. 5157 O

VENDEM-SE um restaurant e uma tendinha annexa, fazendo bom negocio. O motivo é porque o dono não precisa negociar; informa-se, por favor, á rua S. Christovão n. 655. 5165 O

VENDEM-SE uma magnifica vacca tourina e outra hollandeza, ambas prenhes a terem cria, na rua Dr. Dias da Cruz n. 391 (Meyer). 5256 O

VENDEM-SE pianos, alugam-se, afinam-se e concertam-se; na Estrada Real de Santa Cruz 148, Realengo. 2939 O

VENDEM-SE 30 titulos de diversas sociedades bem acreditadas, a preços modicos, em Glyceria, Estado do Rio; com Manoel J. de Freitas ou C. Lopes. 4411 O

VENDEM-SE armações para alfaiates, botequins e molhados; manequins para homens e senhoras, espelhos grandes, balcões, mesas para botequim e hotel, louças, machinas para café, fogões a gaz, cadeiras austriacas a 90$ a duzia, vitrines, cofres de ferro á prova de fogo e machinas registradoras, por metade do seu valor; copos de marmore, toldos e muitos mais objectos; praça da Republica ns. 71 e 73. Tel. 3.092, Central. 3183 O

VENDE-SE uma escada, muito barato de abrir, tem 30 degráos; á rua Real Grandeza n. 192. 4657 O

VENDEM-SE moveis novos e usados guarda-casacas, guarda-vestidos, lavatorios, guardapratos, mesas elasticas, cadeiras ... crina e de capim e todos os mais artigos pertencentes a este ramo de negocio, vendem-se por preços sem competidor, para liquidação do grande "stock" que tem. Não comprem moveis sem primeiro visitar a nossa casa, á rua do Hospicio n. 200, proximo á avenida Passos. 2947 O

VENDE-SE um dormitorio de peroba completo, proprio para casal; á rua Senhor n. 20, das 9 ás 5 da tarde. 4963 O

VENDE-SE por qualquer preço um cavallo arreiado, para desoccupar logar; ver e tratar em Coqueiros, E. F. Rio do Ouro, com C. Carvalho. 5014 O

VENDE-SE, muito barato, uma licença ambulante de balas; trata-se com d. Francisca, á travessa do Oliveira n. 15, 1º andar. 5013 O

VENDE-SE uma quitanda, no melhor ponto de Cattumby, tendo accommodações para familia. A casa tem contrato e presta-se para qualquer negocio; trata-se á rua Uruguayana n. 120, com o sr. Valentim. 4977 O

VENDE-SE, barato, um automovel Benz; trata-se á rua Esperança n. 33, São Christovão. 4097 O

VENDE-SE uma boa bicycleta, com pouco uso, por 120$, roda livre e com todos os pertences; na rua da Conceição 115, fabrica de irrigadores. 4461 O

VENDEM-SE diversos viveiros com casaes de canarios belgas, alguns com ovos, o que ha de melhor na raça, para acabar a criação; rua S. Luiz Gonzaga n. 101. (Casa de moveis). 4909 O

VENDE-SE um bom piano, perfeito, por 340$; na rua Estacio de Sá n. 74, das 11 horas ás 4 da tarde, no açougue. 4914 O

VENDEM-SE joias a preços baratissimos; na rua Gonçalves Dias n. 37, "Joalheria Valentim". Telephone n. 994. 4857 S

VENDE-SE uma egua nova e marchadeira, com arreios novos; na Estrada da Parana n. 50, est. de Anchieta. 4986 O

VENDE-SE, muito barato, um sofá, quatro cadeiras e dois consolos; na rua S. José n. 33 A. 5042 O

VENDEM-SE uma carroça, varios moveis, machinas e grande quantidade de artigos; rua do Hospicio n. 189. 6123 O

VENDEM-SE armações, balcões, vitrines, toldos, toilettes, machinas e mais artigos; rua do Hospicio n. 189. 6118 O

VENDE-SE um e bonito cavallo, legitimo marchador, muito novo, bonita estampa, cor tordilha, com 7 palmos de altura; para ver e tratar na Estrada da Penha n. 1.395 (estação de Olaria, E. de F. Leopoldina). 6004 O

VENDE-SE um piano Pleyel, inteiramente novo; na rua da Alfandega n. 104, sobrado. 4051 O

VENDE-SE uma bem montada officina de carpinteiro, movida a electricidade, com machinismos aperfeiçoados, machina de apparelho, serra de fita, serra circular de fita, tupia, etc., assim como o contrato do mesmo e sete casas, pagando de aluguel 120$ mensaes, á rua Vinte e Quatro de Maio n. 158; trata-se na mesma. 1608 O

VENDE-SE um auto Catin, por 4:500$, sendo 2:500$ á vista, prestações de 200$; Garage Chaves, travessa ... Comprida n. 13. 6067 O

VENDE-SE uma machina de costura, Singer, com pouco uso; rua da Alfandega n. 134, sobrado. 5827 O

VENDEM-SE, na conhecida Casa Mourato, das joias Montana, collares de perolas, com fechos de brilhantes, a 1$500; muito sortimento dos ultimos modelos em brincos, de 1$ a 9$ o par; grampos com pedras, para o cabello, desde 1$500 o par; alfinetes para gravata desde $600; diademas para todos os preços. A casa que melhor serve em bijouteria fina e armarinho; rua Sete de Setembro n. 235, junto ao Rocio. 5026 O

VENDE-SE um machinismo proprio para torrar e moer café, com motor e transmissão; informa-se á rua Maria Calmon 12, Meyer. 4948 O

VENDEM-SE lindos enxertos de laranjeiras, a 1$500 o pé; Todos os Santos, rua Salvador Pires n. 40. 4946 O

VENDEM-SE ovos de gallinhas Plymouth, carijós, Leghorns brancas, a 8$ a duzia; Orpingtons pretas, brancas e amarellas, a 10$ a duzia. A criação é o que ha de mais pura. Para liquidar, Vendem-se 4 superiores canarios e 3 viveiros para criar, quasi novos; á rua Vieira da Silva n. 19, Sampaio. 5049 O

VENDE-SE uma machina de costura, Singer, moderna, com pouco uso, tendo todos os ferros. O motivo da venda é ter-se que retirar para fóra, por 120$; rua do Rezende n. 74, terreo. 5075 O

VENDE-SE um bom piano francez, quasi novo, com vozes muito bonitas, por preço muito barato; na rua Medina n. 3, proximo á estação do Meyer. 5064 O

VENDE-SE uma barata Terrot, de quatro cylindros, 12X16 H P. Tem quatro logares e está inteiramente nova; avenida Gomes Freire n. 84, das 12 ás 14 horas. 5069 O

VENDE-SE um piano do autor H. Bors, cepo de aço, cruzado, com pouco uso, boas vozes e harmonioso; rua da Carioca n. 44, sobrado. 5086 O

VENDEM-SE cachorrinhos felpudos, de raça pequena; na rua Santa Clara 65, Copacabana. 4973 O

VENDE-SE um botequim, com generos italianos, fazendo bom negocio. O motivo é que o seu proprietario, por força maior, tem de se retirar do paiz; para ver e tratar á rua Benedicto Hippolito n. 180, a qualquer hora do dia. 5240 O

VENDEM-SE uma machina de costura, Singer e uma dita de escrever, Remington; 169, rua do Hospicio, 169. 5230 O

VENDE-SE bem montada fabrica de massas, devido á falta de saude do proprietario; rua Acre n. 58. 1681 O

VENDE-SE uma charutaria e cartões postaes; á rua da America 209. 3380 O

VENDE-SE um automatico piano Rex, quasi novo; na rua Dr. Carmo Netto n. 267 (antiga D. Feliciana). 5236 O

VENDE-SE uma casa de quitanda, bem afreguezada e em bom ponto; informações, Praia Formosa n. 166, estancia de lenha. 5265 O

VENDE-SE por 150$ uma porta com cartões postaes, em um dos melhores pontos da cidade e lugar de muito futuro, não pagando a importancia acima do valor da venda. O motivo da venda se explicará ao pretendente; trata-se á rua São Christovão n. 201, botequim. 5942 O

VENDE-SE uma machina de escrever "Remington" n. 10, nova, em condições vantajosas; rua da Carioca n. 47, sobrado. 5249 O

VENDE-SE um bom e bonito piano francez, bem conservado, de particular, muito barato; avenida Passos n. 30, loja de electricidade. 5944 O

VENDEM-SE machinas novas e usadas para typographia, encadernação, etc.; rua da Alfandega n. 214. Jacob Koslinski. 4926 O

VENDEM-SE 13 moveis de canella, com frisos dourados, em perfeito estado, para o dormitorio, distribuidos por preço modico; rua da Carioca n. 114, sobrado. 4733 O

VENDE-SE qualquer quantidade de GARRAFAS para cerveja, vinho, etc.; preço ao alcance de todos; á rua São Christovão, Santa Marina, á rua General Bruce 96, telephone 2342 Villa. 1853 O

VENDEM-SE, compras, hypothecas, administração de bens de raiz, sempre, diariamente, das 12 ás 16 horas, na rua da Alfandega n. 249, sobrado, Figueiredo & C.

VENDEM-SE e compram-se cofres, prensas, escrivaninhas, divisões e todos os artigos precisos a escriptorios; rua dos Pagens n. 77.

VENDEM-SE velhas caixas usadas, em bom estado, a preços baratissimos; trata-se á rua General Bruce, 96. 1849 O

VENDE-SE um automovel Pic-Pic, em perfeito estado, com taxi; á rua São Christovão n. 43, telephone 512, Villa. Preço muito razoavel. 6138 O

VENDEM-SE canarios, o que existe de melhor em raça franceza; rua da Alfandega n. 185, sobrado. 6139 O

VENDE-SE uma passagem, com cama, no camarote de luxo, com grande reducção de preço; praia de Botafogo n. 390 ou rua Primeiro de Março n. 80, com o sr. Leal. 6161 O

VENDEM-SE gaiolas desde 2$ e fabricam-se sob encommenda; tecido de arame, para gallinheiro, desde 500 réis o metro; passaros de todas as qualidades, nacionaes e estrangeiros, ninhos, viveiros, etc., encontram-se na fabrica de gaiolas e tecidos de arame para jardins, escriptorios, claraboias, viveiros, gallinheiros e cercas em geral. — C. Silveira & C., rua do Hospicio n. 171. 3231 S

VENDE-SE um piano do afamado autor Bechstein, forte e com boas vozes, perfeito e garantido; á rua S. Christovão n. 395. 6079 O

VENDEM-SE ovos de pura raça Leghorns americanas a 6$ a duzia; rua Uruguayana n. 97. 6085 O

VENDE-SE um bello romance illustrado, dois volumes. Preço: 25$; para ver, rua do Rosario n. 139. 6056 O

VENDEM-SE um estampador para coroas, uma machina de vulcanizar e diversos outros objectos de arte dentaria, por preços reduzidos; rua dos Andradas n. 85 (1º andar). 6096 O

VENDEM-SE um bom toilette de canella, com marmore escuro e filets dourados, 75$; uma mobilia de peroba, para sala de visitas, 7 peças, 50$; um toilette de vinhatico, 20$; um guarda-vestidos, de vinhatico, 30$; um buffet-credence, 100$; uma cadeira austriaca, de balanço, 20$ e mais moveis; rua Vinte e Quatro de Maio n. 305. 6087 O

VENDEM-SE uma armação, vitrines, balcões e varios moveis; na rua Camerino n. 35. 6131 O

VENDE-SE, na casa do Tem-Tudo, em liquidação para entrega do predio, unica que tem utensilios para qualquer negocio, taes como moveis, pellas, armações, fogões, grades de ferro, esquadrias, etc.; rua do Hospicio n. 184. 6114 O

TRASPASSES

PADARIA — Traspassa-se uma, em boas condições, com contrato de arrendamento, para informar á rua General Camara n. 165. 5038 S

TRASPASSA-SE um botequim de 1ª ordem no centro commercial, não paga aluguel e ainda recebe 520$ por mez; tratar na rua 7 de Setembro n. 128, com o senhor Marques. 3381 P

TRASPASSA-SE — Legalização de licenças, com o despachante Palm; r. do Hospicio n. 30, loja, telephone norte, n. 311. Agencia, 10$000. 4942 P

TRASPASSA-SE ou aluga-se com ou sem moveis, o bello palacete da rua Francisco Muratori, 42. 5047 P

TRASPASSA-SE uma grande casa de negocio, toda ou metade, com longo contrato, pagando modico aluguel. Trata-se com o sr. Gomes, á rua S. Christovão 215. Restaurant Filhos do Céo. 5129 P

TRASPASSA-SE o contrato do novo predio n. 11, da rua Derby-Club, com cinco quartos, sendo um fóra, para creados, tres salas, cozinha, banheiro com agua quente e fria, chuveiro, tanque para lavagem de roupa, e duas privadas e quintal. Trata-se no mesmo predio. 5166 P

TRASPASSA-SE uma pequena e bem montada casa de armarinho, livre e desembaraçada, por doença do seu proprietario; rua dos Andrades, 59. 6121 P

TRASPASSA-SE o contrato de arrendamento de uma casa de commodos, situada em bom ponto, bondes de $100, com longo prazo ainda á decorrer. Trata-se na rua S. Christovão, 621. 6038 P

TRASPASSA-SE um contrato de uma casa que serve para qualquer negocio, em ponto central, entre a rua Uruguayana e Hospicio; trata-se com o sr. Moura rua da Carioca n. 39. 6033 P

TRASPASSA-SE em boas condições o contrato do predio da rua Candelaria, 27, esq. Conselheiro Saraiva; tratar á rua da Quitanda, 165. 4080 P

TRASPASSA-SE um bom armazem de seccos e molhados, á rua Visconde de Itauna n. 75, o aluguel é barato e tem contrato por 5 annos, quem pretender dirija-se ao proprietario, na referida casa, que explicará o motivo do traspasse. 3964 P

TRASPASSA-SE uma casa de artigos de gaz e electricidade, em bom ponto, com todos os artigos que pertence a este negocio, fazendo regular negocio, está boa para principiante, depende de pouco capital, livre e desembaraçada; informa-se á rua Maranguape n. 38, Lapa. Casa do mesmo ramo. 3842 P

ACHADOS E PERDIDOS

CAIXA Economica, perdeu-se a caderneta n. 362.180, da 3ª serie. Pertencente a José Vieira. 6068 Q

E. SAMUEL HOFFMANN & Cª, 13, travessa do Rosario. Perdeu-se a cautela n. 72.805, desta casa. 5860 Q

L. GONTHIER & Cª, Henri & Armando, successores. Perdeu-se a cautela n. 115.898, desta casa. 6020 Q

PERDEU-SE a cautela de n. 86.201, da casa de penhores de Guimarães & Sanseverino; rua Alexandre Herculano n. 5 e Luiz de Camões n. 1-A. 6020 Q

PERDEU-SE a cautela do Monte de Soccorro n. 52.636, do anno de 1911. 6016 Q

PERDEU-SE a caderneta da Caixa Economica n. 329.636, da 3ª serie. 3990 Q

PERDEU-SE a cautela de n. 82.731, da casa de penhores de Guimarães & Sanseverino; rua Alexandre Herculano n. 5 e Luiz de Camões, 1-A. 5016 Q

PERDEU-SE a caderneta n. 130.626, da 3ª serie da Caixa Economica do Rio de Janeiro. 4910 Q

R. CERQUEIRA; 54, rua Luiz de Camões, 54. Perdeu-se a cautela desta casa de n. 48.606. 4993 Q

DIVERSOS

ANTES de comprar o remedio aconselhado, saiba o preço da drogaria André, á rua Sete de Setembro n. 11, proximo á Cathedral.

AFINAÇÃO de pianos, encamersamento e todos os concertos com vantagens; praça Tiradentes, 87, Café Guarany. Telephone, 4191. 4047 S

AUTOMOVEIS — Licenças com o despachante PAIM; rua do Hospicio n. 30, loja. Tel. 311. Norte — Agencia 5$600. 4943 S

A antiga perfumaria "A' Garrafa Grande", tem uma garrafa de grande formato ás vistas do publico, pendente da sacada do predio em que se acha, á rua Uruguayana n. 66, sendo por isso muito facil não se deixar enganar. 4514 S

ALUGAM-SE ternos de casaca, sobrecasaca, smokings e clacks; na rua da Constituição 40, sob. 2020 E

ARMAZEM — Aluga-se o excellente armazem da rua Carolina Meyer, 19-A, bom ponto para negocio. 1683 S

ACCEITAM-SE pensionistas; perdendo a farta; rua 7 de Setembro n. 211, 2º andar. 5940 S

CATINGA nos sovacos e mão cheiro dos pés, evitam-se usando o Néronol, sem cheiro e inoffensivo; á venda na "A' Garrafa Grande" e perfumaria Hertel. 4439 S

COMPRA-SE qualquer quantidade de joias velhas, com ou sem brilhantes, de qualquer valor, paga-se bem, na rua Gonçalves Dias n. 37, Joalheria Valentim, telephone 994, Central. 4588 S

CARTOMANTE scientifica, garante seus trabalhos; rua do Cattete n. 58, sob 1$000. 4830 S

CASA DE GRAÇA — Dá-se para morar um quarto com toda a serventia a um casal ou a uma moça, que tenha familia. Cartas á C. Postal 1677. 4971 S

CASA de Representações com boa freguezia, offerece-se para tratar artigos de facil collocação no Estado de Minas. Escrever a representante; rua Quinze de Novembro, 487, Juiz de Fóra. Estado de Minas. 4931 S

FAMILIA de todo o respeito, residindo em grande chacara, num dos melhores suburbios, logar saluberrimo, acceita 4 ou 6 meninas, como internas, afim de receberem educação domestica e literaria. Tambem admitte meninos de 6 a 9 annos. Informações com o sr. Brites, á rua do Hospicio, 117, armazem. 3381 S

GRAVIDEZ — Unico medicamento para uso externo, que evita sem o menor inconveniente "PESSARIOS de WILKERSON", á venda na Drogaria Alfredo de Carvalho; rua 1º de Março, 10. Custo 6$000, pelo correio mais $400. 1352 S

GRAVIDEZ — Evita-se usando as velas antisepticas. São inoffensivas, commodas e de effeito seguro. Caixa com 25 velas 5$000. Pelo Correio mais $600. Depositarios: V. Silva & C., rua da Assembléa n. 34, Rio de Janeiro. S

GYMNASIO FEDERAL — Direcção technica do dr. Liberato Bittencourt, auxiliado por habeis professores da Escola Militar e do Collegio Militar. Educação physica, intellectual e moral, por processos americanos e perfeitos. Abolição completa do castigo corporal, das lições decoradas, do recreio, actual e das ferias. Periodos lectivos de 8 mezes, com descanso de 10 dias apenas. Entrada para as aulas ás 11 horas. Curso primario, complementar, secundario de agrimensura de engenharia. Curso recordativo de mathematicas, para os alumnos que aspirarem as escolas militares e polytechnicas. No primeiro dia util de novembro reabrir-se-ão todas as aulas e cursos, para inicio do novo periodo lectivo. Matriculas abertas desde já. Rua 24 de Maio, 208, Riachuelo. Telephone n. 2350, Villa. 4654 S

"HEARSON'S". Compra-se chocadeiras e criadeiras novas ou usadas daquella marca. Cartas a Joaquim de Oliveira. Rua Itapirú n. 297. 6484 S

HYPOTHECAS na cidade e suburbios, grandes ou pequenas quantias; rapidez e juro modico. Informa o sr. Pimenta, rua do Rosario, 147, sob., fundos. 4836 S

HYPOTHECAS, na rua do Carmo n. 59, com Mario Rosa. 6155 S

HORTA — Vende-se em Jacarépaguá, com varias verduras já á venda, por 150$000. Aluguel 20$ mensaes, junto á linha dos bondes. Estrada Freguezia numero 825. 6023 S

INGLEZ — Uma senhora ingleza ensina este idioma em aula ou particularmente; r. da Alfandega 168, 2º and. 3992 S

MUSICA — Acceita alumnos para instrumentos de arco, sopro e dedilho, solfejo e theoria; rua do Rezende n. 139, A. Silva. 6054 S

MOVEIS usados e mobiliarios completos, compram-se; rua Senador Dantas n. 45, terreo. 3791 S

MASSAGISTA estrangeira, para belleza e doenças; preço modico; rua Frei Caneca n. 24, sobrado. 5228 S

MESA elastica de canella — Vende-se uma, por 50$, em perfeito estado, com 1m,30 de largura, para grande familia; rua Dr. Silva Rabello 21, Meyer. 1680 S

M. G. INTENTIVA, participa que se mudou para á rua Barão de Ubá n. 126, pavimento terreo, proximo á rua Haddock Lobo, onde continúa a dar suas consultas sobre qualquer assumpto. 5201 S

MME. MEROPE — Unica cartomante da confiança do Barão Ergonte; consultas 5$000; rua Hermina n. 12 — Meyer. 5924 S

NÃO deve jogar fóra o seu chapéo de palha, quando estiver sujo; lave-o com a AGUA MAGICA, que fica novo. Esta agua limpa e branquea sem estragar; á venda na "A' Garrafa Grande"; rua Uruguayana n. 66. 4518 S

O LUSTRE obtido com o BRILHO MAGICO, em qualquer peça de roupa, é extraordinario e a duração dos tecidos será prolongada, com a applicação deste producto. Vidro, 1$000. Na "A' Garrafa Grande"; rua Uruguayana n. 66. 4517 S

OVOS de gallinhas de raça: Orpington, brancas, amarellas, pretas e douradas; Plymouth Kool: e Leghorns brancas, vendem-se a 10$ a duzia, mostra-se a criação composta de legitimos specimens, dessas raças; á rua Sara n. 39 — Santo Christo. 4721 S

ENXOVAES

completos para collegios e baptizados. Paraiso das Crianças, R. 7 de Setembro, 134.

Recenascido

Enxovaes completos para recenascidos, inclusive o berço. R. 7 de Setembro, 134.

MEIAS

e roupas brancas para creanças, no Paraizo das Creanças, R. 7 de Set., 134.

UTERINA é o unico remedio que cura FLORES BRANCAS e os Corrimentos das Senhoras.

Vende-se nas principaes pharmacias e na Drogaria Araujo Freitas & C.

Hemorrhagias curam-se com o ELIXIR DAS DAMAS do Dr. Rodrigues dos Santos. Deposito, São Pedro 127.

Dr. José Esperidião de Carvalho advogado. Trata de causas civis, commerciaes e inventarios. Adeanta custas. Das 12 ás 5 horas da tarde; Quitanda, 96, 1º andar. 4185 S

Grande Reducção nos Preços Recebemos novos discos e novos gramophones. — Constituição 36 e Av. Gomes Freire 12. — FAULHABER & C.

DR. ALVINO AGUIAR —

Especialista em molestias de: Estomago, rins e pulmões. Tratamento das anemias e depauperamento organico. Molestias de senhoras, clinica medica. Residencia, travessa do Torres, 17. Consultorio, rua Rodrigo Silva 5, das 2 ás 4 (entre Assembléa e S. José). Teleph. 4.265. 583

Gravidez — Evita-se de modo pratico, medicamento externo, unico de effeito radical "Pessarios de Wilkerson", á venda na Drogaria Alfredo de Carvalho & C. Rua 1º de Março n. 10. Pedido de informações com 100 réis para a resposta. 4698 S

Bandolim, lecciona-se este instrumento gradualmente ás quinta-feiras, das 3 ás 5, á rua do Ouvidor n. 145, casa Bevilacqua. Informações com o sr. Mario. 4650 S

Evita-se a gravidez e faz-se apparecer a menstruação por processo scientifico, sem dôr, trabalho garantido e ao alcance de todos. Mme. Francisca Ferro, parteira diplomada pela Faculdade de Medicina de Boston, rua General Camara, 110, telephone n. 151, N.

PARTEIRA — Mme. Barreto, com longa pratica da Maternidade, trata de todas as molestias do utero, evita a gravidez com os indicados, rapido e garantido; acceita parturientes em sua casa, onde tambem recebe senhoras de outras molestias, garantindo bons medicos; rua Visconde de Itauna, 122. 3110 S

INVICTUS

Tonico vegetal evita a caspa e a quéda dos cabellos, á venda no deposito, rua Visconde de Itauna, 135, Praça 11 de Julho. 4970

Professora idonea, ensina instrucção primaria, francez pratico, solfejo e piano. Vae a domicilio e trata á rua dos Araujos n. 38. 4.566.

"EM FÓRMA DE PILULAS"

E' este o mais poderoso especifico contra a **syphilis, rheumatismo, molestias de pelle, chagas** e todas as doenças provenientes dum sangue impuro, etc. Na Europa é a formula que maior successo tem alcançado. No Brasil já está consagrado por milhares de curas.

E' imminentemente superior nos seus effeitos a todas as injecções mercuriaes e 606, não tendo os inconvenientes deste.

Que experimentem os desilludidos doutros tratamentos e bem dirão depois.

A' venda nas boas pharmacias e drogarias.

Tubo com 32 pilulas, 8 a 10 dias de tratamento, 5$000, pelo Correio mais 400 réis; 6 tubos, 27$000, pelo Correio mais 1$000. Depositarios: V. Silva & C., rua da Assembléa, 34; Rodolpho Hess & C., rua Sete de Setembro, 61 — Rio de Janeiro. Em São Paulo — Baruel & C.

AVISO IMPORTANTE: — O DEPURATOL conserva o preço primitivo. A sua venda sempre crescente compensa a alta que soffreu a materia prima.

COM o uso constante do UNHOLINO, as suas unhas adquirirão um lindo brilho e excellente cor rosada, que não desapparecem ainda mesmo depois de lavar as mãos diversas vezes. Um vidro, 1$500. Na Perfumaria "A' Garrafa Grande"; rua Uruguayana n. 66. 4520 S

CARTOMANTE estrangeira diz o presente e o futuro, trabalha com sentimento, 2$; rua Frei Caneca n. 24, sobrado. 5226 S

CARTOMANTE Mme. Nogueira, trabalha com 36 cartas, diz o presente, o passado e futuro; rua Marquez de Pombal n. 9. 5165 S

CARTOMANTE estrangeira participa a clientela, que muda-se da rua Corrêa Dutra, para a rua Senador Dantas n. 35, hoje, onde espera a mesma confiança. 5921 S

CARTOMANTE e sciencias occultas, das 8 ás 12 r. do Lavradio, 143. 5939 S

CARTOMANTE D. Maria Emilia, a celebre e 1ª do Brasil e Portugal, consagrada pelo povo como a mais perita, com milhares de victorias intimas e commerciaes; ás exmas. familias do interior e fóra da cidade consulta por carta sem a presença da pessoa, unica neste genero; rua Maia Lacerda n. 27 — Estacio de Sá. 5863 S

CARTOMANTE ESPIRITA medium intuitiva fazendo trabalhos garantidos para realizar negocios os mais difficeis como doenças por meios completamente desconhecidos no occultismo, tendo o consultante em poucos dias á prova da verdade e da seriedade deste trabalho; na rua de Sant'Anna n. 211. 6082 S

COMPRAM-SE valor da Comp. Souza Cruz; na rua Marechal Floriano numero 53. 6109 S

DAME franceza diplomada, ensina o seu idioma praticamente ou theoricamente, por preço modico; 108, rua do Senado. 3967 S

DINHEIRO por hypotheca, empresta-se a juros de 10, 12, 15 e 18 °|°, trata-se com Bulhões das 3 ás 4 horas; na rua do Hospicio, 126, loja, ou na estrada da Penha 1394, estação de Olaria, E. F. Leopoldina. 6003 S

DA'-SE pensão em casa de familia, muito asseiada; rua S. José, 35. 4980 S

DINHEIRO — Empresta-se sob hypothecas de predios e terrenos, juros modicos, em qualquer logar, quantias de 2 a 40 contos. Emprestimos sobre inventarios, a herdeiros e para extincção de usofruto. Descontam-se juros de apolices mesmo de menores. Tratar com o sr. Ferreira; á rua Ouvidor, 68, sob. 5218 S

DA'-SE pensão, entrega-se a domicilio; á rua Lopes da Cruz n. 66 — Est. Meyer. 5183 S

DIARRHÉAS E VOMITOS DAS CREANÇAS — Curam-se com a PAPAINA DO DR. NIOBEY. Cuidado com as imitações.

EXPLICADOR — Um academico ensina as materias necessarias ao exame de admissão ás escolas superiores e aos gymnasios. Trata-se na rua de S. Pedro, 188, 1º and., de 1 ás hs. da tarde. 6031 S

EM casa de familia fornece pensão para fóra, com asseio e promptidão, por 55$000, pagamento adeantado; rua de S. Pedro, 144, sobrado. 6144 S

FICA transferido o concerto em beneficio de mme. V. Martins, para o proximo mez. 8041 S

FICARA' a sua casa completamente livre de baratas, si fizer uso do BARATOL, producto que não offerece o menor perigo. Uma caixa, $500, Na "A' Garrafa Grande"; rua Uruguayana n. 66. 4519 S

FAKIR chegado de Londres, doutor em sciencias esotericas, diz o futuro de qualquer pessoa e garante a cura radical de doenças chronicas, em pouco tempo sem dar remedio. Consulta só pelo nome as pessoas que não puderem vir pessoalmente. Esclarece a causa dos atrazos e contrariedades na vida. Consultas das 9 ás 11 e de 2 ás 5 horas da tarde, na rua Chile, 27, 1º andar. Attende a chamados. 3228

PRECISA-SE concertar calçado, no Relampago, meias solas para homem 2$500 e 3$000, em 30 minutos, mais 1$. Saltos 1$ em 10 minutos 1$500; 64, avenida Passos, 64 e 559, rua Frei Caneca 559. 3006 S

PRECISA-SE fazer conhecer um segredo para tirar sardas e panos e para nascer cabellos nas pessoas calvas; trata-se com mme. Guimarães, rua da Misericordia n. 6, 1º andar. 3936 S

PERFUMARIA "A' Garrafa Grande", tem uma garrafa de grande formato ás vistas do publico, pendente da sacada do predio em que se acha, á rua Uruguayana n. 66, sendo por isso muito facil não se deixar enganar. 4516 S

PRECISA-SE de 10:000$, dando-se por garantia immoveis de valor superior. Negocio directo e urgente. Cartas a este jornal a M. J. 6061 S

PRECISA-SE de alumnos allemão, inglez, francez, portuguez, etc., desde 10$ mensaes; na rua de S. Pedro, 203, sob. 3352 E

PRECISA-SE em casa de um casal, ou de uma ou duas senhoras, de um commodo modesto, para ser occupado por outro casal, uma vez por semana. Prefere-se do Eng. Novo á Piedade. Carta a esta redacção para J. P. 5906 M

PENSÃO. — Dá-se á domicilio, optimo tratamento, maximo asseio, casa de familia; rua Ferreira Vianna n. 26 (Cattete). 5164 S

ROBERTO BUZZONE & C., fabrica de chapéos de sol. Importação e exportação. Rua da Carioca n. 42.

SENHORAS — Moça auxiliar de distincto medico, applica injecções hypodermicas, preço modico; Marechal Floriano, 15, sobrado. 5023 S

A B C 3981

SOCIO com 1:000$000 precisa-se para negocio serio de grandes lucros e para o qual não ha crise. Cartas a A. F. para a redacção. 3358 S

SR. PARANHOS — Com esse senhor que reside á rua Barão de Mesquita n. 651, precisa-se falar á rua do Ouvidor n. 140. 6205 S

SÃO inferiores aos de outras casas, os preços de perfumarias finas, pentes, escovas, etc., na "A' Garrafa Grande", Uruguayana n. 66. 4515 S

SRS. DENTISTAS — Vende-se um martelo automatico, duplo, em estojo, com 24 pontas, só se vende por 50$; rua da Matriz, Eng. Novo, 104. 5997 O

TRATA de papeis de casamentos, licença da Prefeitura, impostos de industria e profissão, rua Visconde de Inhauma, 111, Antonio de Oliveira Pinto. 4597 S

TABOLETA — Vende-se uma grande para sacada; rua Chile, 19. 5243 O

UM moço que móra no interior, deseja encontrar uma moça meiga, muito séria para ficar em sua companhia, promettendo ser um seu protector; este annuncio é muito sério; quem estiver em condições, queira deixar carta neste jornal, com as iniciaes J. J. J. dizendo onde póde ser encontrada. 5067 S

600$ a 1:000$ — Senhor que precisa liquidar uma herança em S. Paulo, pede a juros razoaveis e com garantia. Cartas a Julio, neste jornal. 3985 S

Doenças de garganta nariz ouvidos bocca — Tratamento do OZENA, (fetidez do nariz): processo inteiramente novo e com resultado. DR. EURICO DE LEMOS, professor livre desta especialidade na Faculdade de Medicina do Rio de Janeiro. Cons.: rua da Carioca, 30; de 1 ás 6 da tarde. Tel. 0709, Central. 6050

30:000$ — Dá-se sob hypotheca em predios no centro da cidade, juros modicos. Cartas a Rodrigues; largo do Rosario, 20, sob. 6089 S

Suspensões Curam-se com o ELIXIR DAS DAMAS do dr. Rodrigues dos Santos. Deposito, S. Pedro, 127.

VENDE-SE uma escrivaninha, grande, duas pessoas, preço barato; rua Acre n. 39 — Armazem. 3386 O

Automovel — Vende-se um, bom, Delahayé, torpedo, 12 por 16, quasi novo, grande, com dois jogos de capas, bozina electrica, etc., por 5:000$000 á vista; ver na rua Theodoro da Silva n. 40. V. Isabel. 2108 S

Chapéos

os mais chics para senhoras e senhoritas. O maior sortimento! Preços baratissimos!!! só no 20 á rua Gonçalves Dias - Ao Magazin des Modes.

COLORINA. Tintura ideal garantido para restituir ao cabello a sua côr original preta ou castanha. — Preço, 10$000; pelo correio mais 2$000. Deposito geral, rua 7 de Setembro n. 127. — R. Kanitz.

DENTISTA

AMERICANO DR. C. FIGUEIREDO especialista em extracções completamente sem dôr e outros trabalhos garantidos; systema aperfeiçoado, preços modicos, e em prestações, das 7 da manhã ás 9 da noite, rua do Hospicio n. 202, canto da avenida Passos.

DENTISTA

[redacted] Correa, especialista em trabalhos a ouro e a porcelana. Gabinete montado com apparelhos modernos de electricidade. Preços modicos. Das 7 ás 6 horas. Domingos até ás 3 horas. Telephone 3.440. Travessa de S. Francisco de Paula, 12.

55$000 Um fino apparelho para jantar, com 72 peças e rica pintura com dourados; colheres de aluminio para sôpa, duzia 4$500, grande barateiro da rua Senador Euzebio, 160, Porta larga (Em frente ao jardim da praça 11 de Junho.)

23$000 Um lindo apparelho para toilette, com 7 peças, meia porcellana legitima; panellas ferro CLARK, kilo, $000, no grande barateiro da rua Senador Euzebio, 160.

25$000 Um apparelho para chá e café, 34 peças, com dourados e fina pintura, no grande barateiro da rua Senador Euzebio, 160.

9$500 Duzia de talheres americanos, legitimos; na rua Senador Euzebio, 160. Porta larga. (Em frente ao jardim da praça 11 Junho.) 6145

Impotencia neurasthenia, fraqueza. Cura rapida e radical com GOTTAS POTENCIAES do Dr. Wilman; na impotencia o effeito é immediato ou progressivo, segundo a dose. Vidro, 5$000. Rua Sete de Setembro, 61 e rua do Hospicio n. 18. 4494

FERIDAS

e ulceras curam-se infallivelmente com a BORALINA, á venda em todas as pharmacias. Deposito, rua de S. Pedro n. 127.

Cabellos

brancos, ficam pretos progressivamente, com a *Agua Indiana*, producto scientifico que dá a côr castanha ou preta sem prejudicar a consistencia dos cabellos, não mancha. Não useis *Tinturas*, usae a *Agua Indiana*. 3$ Rua Sete de Setembro n. 61. 4495

Dr. Gustavo Armbrust — Livre docente da Faculdade de Medicina. Doenças do estomago e intestino; neurasthenia, arthritismo (obesidade, diabetes). Cura radical da prisão de ventre. Tratamento especial da tuberculose. Uruguayana n. 21, de 2 ás 3. 210 S

Impotencia

Ejaculações prematuras, fraqueza sexual emmagrecimento rapido, depauperamento de forças, curam-se rapida e radicalmente pelo poderoso tonico muscular VINHO DE CACAO IODO PHOSPHATADO, de A. A. Castellões. Vende-se á rua dos Andradas n. 45. Drogaria Pacheco. 3352 S

Compra-se uma mobilia para sala de visitas, constando de poucas peças, forte e em perfeito estado; cartas a J. U. L.; becco do Bragança, 38, 1º andar. 5074 S

Gramophones — Trocam-se chapas de $500 a 2$. Vendem-se compram-se de $500 para cima. Concertos, cordoas e accessorios; rua Larga n. 41. 4903 S

Coqueluche. Cura rapida e segura com o Peitoral de Menezes. Vidro, 3$000, na "Garrafa Grande", Uruguayana, 66. 5082 S

Cartomante brasileira, Rosa Jardim, inspirada e verdadeira; consultas, 2$000; á rua da Constituição, 47, 1º and. 3.314.

Dr. Gustavo Sauerbronn — Clinica medica geral. Molestias das senhoras. Tratamento das molestias uterinas, pelo emprego das plantas medicinaes da Flora Brasileira. Consultorio: rua de São Pedro n. 38, das 2 ás 4 horas. 4961 S

PARTEIRA — A verdadeira MME. PALMYRA, trata de molestias de senhoras, evita a gravidez, por um processo garantido, sem egual. Consultas, das 8 ás 12, em sua residencia, á rua Camerino n. 105, telephone, 4.102, Norte, no consultorio, da 1 ás 4, á rua Uruguayana n. 3. Telephone n. 1.555 Central. 353

Parteira-

Mme. Taveira Morgado, com longa pratica dos hospitaes da Europa, trata de molestias do utero, ás senhoras que não possam conceber, evita a gravidez, rapido e garantido, sem dor nem operação, trata de suspensão morou longo tempo na rua Larga. Dá consultas das 9 da manhã ás 9 da noite, domingos até ás 2 horas. Preço ao alcance de todos; rua do Acre n. 106, sobrado, proximo á rua Larga. Teleph. 885, norte. 1774

Ganhar ao jogo, no Bicho, Loteria, etc. Compre o FELIZARDO, livro maravilhoso. Preço 1$, que recebemos mesmo em sellos novos. Envia-se para todo o Brasil. — Aristoteles Italia — Rua Mar. Flor. Peixoto, 52, sobrado. Caixa Postal 604 — Capital Federal. 4160 S

MOVEIS — Compram-se, alugam-se e vendem-se na Intermediaria; rua do Cattete, 29 e 230. Teleph. 557, central. 294 S

Evita-se a Gravidez, e faz-se apparecer o incommodo, por um processo scientifico, sem dor, trabalho garantido e ao alcance de todos. Mme. Maria Josepha parteira diplomada, pela F. de Medicina de Madrid; á r. V. Rio Branco, 44. 4808 S

Casa Especial

com grande officina para concertos de relogios de todas as qualidades e autores.

Relogios de bolso, de parede e de torre

RELOJOARIA DA BOLSA
F. Krussmann
Rua do Ouvidor, n. 54

Convém a todos saber que o "Tridigestivo Cruz", é o unico remedio approvado pela Directoria de Saude Publica, que cura as molestias do estomago e intestinos.

Casamentos

trata-se com brevidade, mesmo sem certidões, civil 20$ e religioso 25$ com Bruno Schegue, á rua dos Invalidos, 4, sobrado. 6048 S

Estomago — Tridigestivo Cruz, é o unico remedio que cura as doenças do estomago e intestinos. Drogarias e pharmacias. Vidro, 2$500.

DIARRHE'AS e dysenterias chronicas e recentes, curam-se radicalmente com o maravilhoso remedio A SAPATEIRA

Vende-se nas principaes drogarias, ruas: 1º de Março 14; S. Pedro 42 e 100; 7 de Setembro 81; Hospicio 18, Uruguayana 91 e Gonçalves Dias 59.

Externato Cunha Fundado em 1909. Diurno e nocturno. Mensalidade neste ultimo curso: 20$000. Ensino garantido; rua do Hospicio, 42, 2º. 6146 S

Cartomante scientifica, unica no genero Rua Sant'Anna n. 29. 6047 S

CALLOS — Com applicação do remedio de R. S. Pinto fica-se livre deste flagello. Vende-se na "A Garrafa Grande" rua da Uruguayana n. 66. Vidro 2$. 4513

Consultas gratis por medicos e operadores especialistas em molestias dos OLHOS OUVIDOS, GARGANTA e NARIZ, enfermidades das senhoras, creanças, pelle, syphilis, venereas e das vias genitaes e urinarias do homem e da mulher. Todos os dias das 3 ás 6 horas da tarde. Rua Rodrigo Silva n. 26 1º andar (entre Assembléa e 7 de Setembro.) 6059

MOVEIS

A nossa casa é a mais barateira e a que mais vantagens offerece, e tudo garantido, como sejam: camas para solteiro a 26$, 28$ e 30$; ditas para casado escuras ou claras a 30$, 35$ e 38$; ditas a Ristori a 45$ e 50$; lavatorios com pedras a 50$; toilettes escuras ou claros a 100$, 110$ e 115$; commodas escuras ou claras a 55$ e 60$; guarda-vestidos escuros ou claros a 50$ e 55$; ditos superiores a 110$ e 120$; guarda-pratos escuros ou claros a 50$ e 55$; mesas elasticas a 60$; cadeiras canella, duzia 75$; ditas austriacas, duzia 110$; cadeiras balanço Thonet 35$; ricas mobilias de sala visitas a 130$; ditas estufadas estylo e fantasia a 175$; ditas superiores a 180$; bons dormitorios de Peroba ou Canella 5 peças a 355$; ditos escuros ou claros superiores com 7 peças estylo moderno e obra de arte 520$; boas salas jantar a 355$; e além disso temos um completo sortimento em dormitorios e salas de jantar com arte, fantasia e bom gosto, assim como temos vastos sortimentos em tapeçarias e todos os mais objectos pertencentes ao nosso ramo; pedimos por isso, aos nossos amaveis freguezes que venham ver e saber os nossos preços para poder apreciar as vantagens que nós offerecemos. Garantimos tudo novo e de primeira qualidade. AO "LEÃO DOS MARES", largo da Lapa n. 110.

FAZER FORTUNA

Tendes algum desejo que, apez de vosso esforço, não conseguis realizar? Sois infeliz em vossa familia ou em commercio? Precisaes descobrir alguma coisa que vos preoccupa? Fazer voltar para vossa companhia alguem que se tenha separado? Curar vicio de bebida, jogo, sensualismo, ou alguma molestia? Destruir algum maleficio? Recuperar algum objecto que vos tenham roubado? Alcançar bom emprego ou negocio? Fazer casamento vantajoso? Revigorar a potencia? Augmentar a vista ou memoria? Adivinhar numeros da sorte? Attrair abundancia de dinheiro? Empregae os ACCUMULADORES MENTAES NUMEROS 5 E 6. Nada têm de feitiçaria ou contrario á religião. E' uma descoberta de influencia occulta da propria vontade, para dar ao magnetismo da vontade o potencial realizador, tal como o auxilio da luneta em relação á vista, ou como phonographo que fala por causa da voz que nelle foi gravada, como a da saturação da vontade nos Accumuladores.

Todo o dinheiro que se gasta com os Accumuladores recupera-se logo com grande lucro! Numerosos attestados favoraveis estão nos nossos 30 magazines. Sempre deram resultado e são por nós vendidos desde ha doze annos! Contra factos não ha argumentos! Um Accumulador sósinho dá resultado; mas os dois (ns. 5 e 6), quando estão reunidos em poder da mesma pessoa, servem tambem para hypnotizar ou magnetizar, curar só com a mão ou em distancia, emfim, são muito mais efficazes para qualquer fim. PREÇO DE CADA UM 33$000 rs.

Se não poderdes comprar já os Accumuladores comprae o *Hypnotismo Afortunante*, com o qual obtereis muitas coisas, e que custa apenas 10$000.

Acham-se tambem á venda os seguintes livros importantes para os que querem ser magnetizadores e prosperar na vida: *Magnetismo Utilitario*, *Medicina Moderna e Sciencias Secretas*, a 10$000 cada um. Diplomas profissionaes.

Os pedidos de fóra devem ser enviados com as importancias em vale postal ou carta de valor registrada a —LAWRENCE & C., rua da Assembléa n. 45, Rio de Janeiro. Dá-se gratis um magazine de profissão e *Bailados Modernos*.

Quarto e sala á rua Larga 7, alugam-se magnificos, de frente, barato e muito arejados, com ou sem pensão, para rapazes ou escriptorio. 6162

Consultas gratis !... Molestias das *creanças*, das *senhoras*, *pelle*, *molestias venereas*, syphilis.

Applica-se o "606" e "914", processo inoffensivo, rapido e efficaz. Das 8 ás 10 horas da manhã. Rua da Harmonia 54, pharmacia. 6165

Espiritismo

1ª festa em homenagem ao nosso mestre e irmão Rodolpho Amor da Paz, no dia do anniversario de sua desincarnação. Convidamos a todos os irmãos a se reunirem hoje, 22 do corrente, ás 7 1|2 horas da noite, na ladeira do Castro n. 54.

22—10—914. — *A commissão.* 6166

Leilão de penhores

Em 23 de Outubro

L. GONTHIER & C.

Henry & Armando

Successores. Casa Fundada em 1867

45, Rua Luiz de Camões, 47

Fazem leilão de todos os penhores vencidos até 31 de Julho e avisam aos Srs. mutuarios que podem reformar ou resgatar as suas cautelas até a vespera do leilão. 3804

VIDROS PARA VIDRAÇAS JORGE ALLARD Rua 1º de Março 20 - RIO - 3447

COMPRAM-SE

Titulos da Anniversaria Brasil

dos inscriptos em 1º de agosto até 20 vezes mais, sobre o valor dispendido, conforme a serie em que o pretendente estiver inscripto.

Offertas sob as iniciaes I. B. N... ao escriptorio desta folha. 4889

ESCOLA UNDERWOOD

Nessa escola ensina-se a escrever á machina com os dez dedos, sem olhar o teclado, em pouco tempo, a 10$ e 15$ mensaes. Avenida Rio Branco numero 147. 3318

COOPERATIVA PASTORIL SUL MINEIRA

Sociedade de responsabilidade limitada

Opéra em compra, venda e abate de gado

Séde: Tres Corações — Minas

Correspondencia:

Avenida Rio Branco, 87

Sobrado

RIO DE JANEIRO 4472

NÃO HA MAIS CARAPINHA

Allisyl oleo maravilhoso para alisar cabello por mais carapinhado que seja. Effeito garantido. Vende-se em todas as boas perfumarias e drogarias. Preço 2$000, pelo Correio 3$000. Depositos: Drogaria Rodrigues, rua Gonçalves Dias 59. — Pharmacia Paris, rua do Passeio, 56. — Pharmacia Simon, General Gurjão, 154. 3897

A PEROLINA

Excellente preparado infallivel no desapparecimento das rugas e embellezamento da pelle. Approvado pelo Instituto de Paris. Experimentem. Vende-se em todas as pharmacias e perfumarias, daqui e de S. Paulo. Vidro 5$ 5127

Traspasse de um contrato

Traspassa-se o contrato de arrendamento de um predio de dois andares, com armazem, situado em bom ponto da rua Uruguayana. Informa-se na mesma rua n. 144. 6084

Botequim

Vende-se um livre e desembaraçado de quaesquer onus, logar bom e bom contrato. Para informar, á rua Larga n. 218. 6097

Chapéos para senhoras

A casa Peixoto, á rua Sete de Setembro 197, tem grande sortimento de chapéos pretos desde 15$000. Reformas, preço antigo de officina. Não é reclame, é a realidade. 6106

Belleza da cutis

Quereis ter a vossa cutis macia, assetinada e isenta de manchas? Comprae as Caçambas de Sapucaias pelo modico preço de 3$ e 28 mil réis, no Herculano S. Jorge, Uruguayana, 121. — Teleph. 6.227, Norte.

ACTOS FUNEBRES

Stella Glech Gross

✝ Fernando Gross e filhos, Armantina Glech e familia e dr. Carlos Gross e senhora convidam os seus parentes e amigos a assistirem á missa de trigesimo dia, que pelo descanso de sua sempre lembrada esposa, mãe, filha e nóra STELLA GLECH GROSS, mandam rezar amanhã, sexta-feira, 23 do corrente, ás 9 1|2 horas, na egreja do Coração de Jesus. 3.963.

Antonietta Loretti Robertson

✝ Ernest St. Clair Robertson, Fernando Loretti, senhora e filhos, Henry Robertson, senhora e filhos, Judith Tavares Guerra convidam seus parentes e pessoas de sua amizade para assistirem á missa de 30º dia que mandam rezar amanhã, sexta-feira, 23 do corrente, ás 9 1|2 horas, na egreja de São Francisco de Paula pelo fallecimento de sua sempre lembrada esposa, filha, irmã, nóra, cunhada e afilhada ANTONIETTA LORETTI ROBERTSON, por cujo acto de caridade e religião se confessam gratos. 3.979.

D. Paulina Feliciana

✝ Agostinho Ferreira Machado Guimarães, Henrique Ferreira Machado Guimarães, Agostinho Ferreira Machado Guimarães Junior, Constantina de Oliveira Guimarães, Jacy de Barros Guimarães, Maria Rosa Guimarães, Luiza de Sant'Anna e netos, agradecem a todos os que acompanharam os restos mortaes de sua estimada esposa, mãe, avó e sogra e de novo convidam para assistirem á missa de setimo dia que pelo eterno repouso de sua alma mandam rezar na egreja de São Francisco de Paula, amanhã, sexta-feira, 23 do corrente, ás 9 1|2 horas. 6.034.

LUTOS

✝ Artigos superiores. Presteza de entrega. Modicidade de preços. Vestidos, Costumes, Chapeus e outros artigos, Contra-mestra parisiense para tomar medidas e fazer as provas na residencia das clientes.

CASA NASCIMENTO

107 — Ouvidor.

Teleph. Norte. 1.000

Camerino Barradas

✝ A viuva e mais parentes de CAMERINO BARRADAS agradecem ás pessoas que os confortaram durante a longa enfermidade do seu sempre lembrado esposo, pae, etc., e áquellas que acompanharam os seus restos mortaes á sua ultima morada, e de novo convidam os seus amigos e pessoas de suas relações para assistir á missa de 7º dia, que terá logar hoje, quinta-feira, 22 do corrente, ás 8 1|2 horas, na matriz de S. João Baptista da Lagoa. 5149

Camillo Fonseca Filho

CONFERENCIA DE S. VICENTE DE PAULO

✝ A Conferencia de Santa Rita de Cassia convida os seus confrades e os das demais Conferencias, para assistir á missa que manda celebrar amanhã, sexta-feira, 23 do corrente, ás 9 horas, na egreja de Santa Rita, pelo primeiro anniversario do passamento do seu ex-secretario, CAMILLO FONSECA FILHO, pelo que confessa-se eternamente agradecida. 6061

Rosa Ferreira da Silva Pinto

✝ Amelia Ferreira da Silva Pinto, irmã, cunhada e sobrinhos da fallecida ROSA FERREIRA DA SILVA PINTO mandam rezar uma missa de setimo dia por sua alma, na egreja de S. Januario amanhã, ás 9 1|2 horas, convidam ás pessoas de amizade da fallecida para assistirem a este acto de religião, o que agradecem. 6135

Commissario José Barbosa dos Santos

JACAREPAGUÁ

✝ O delegado, escrivão, supplentes, commissarios e official de justiça do 24º districto policial, mandam rezar amanhã, sexta-feira, 23 do mez corrente, ás 9 horas, na matriz de Jacarepaguá, uma missa por alma do seu saudoso companheiro, o commissario JOSÉ' BARBOSA DOS SANTOS. Para este acto convidam a todos os seus parentes e amigos, bem como os do finado. 4.841.

José Barbosa dos Santos

✝ A familia Barbosa dos Santos, muito reconhecida se confessa ás pessoas que compareceram ao enterro do fallecido JOSE' BARBOSA DOS SANTOS, e participa que a missa de 7º dia a rezar-se por alma do mesmo finado, será celebrada hoje, quinta-feira, 22 do corrente, ás 9 1|2 horas, na egreja de S. Francisco de Paula. 5139

Camillo Fonseca Filho

✝ O dr. Camillo Fonseca, senhora e filhas, J. Leite Fonseca e senhora, convidam seus parentes e as pessoas de sua amizade para assistir á missa do 1º anniversario que, por alma de seu filho, irmão e sobrinho, CAMILLO FONSECA FILHO, mandam celebrar amanhã, sexta-feira, 23 do corrente, ás 9 horas, na egreja de Santa Rita, e confessam-se agradecidos. 3483

Amelia Rosa Serpa Ramalho

✝ Alvaro José Ramalho, sob a mais funda dôr pela irreparavel perda de sua idolatrada esposa, AMELIA ROSA SERPA RAMALHO, fará na sua santa memoria, celebrar duas missas pelo trigesimo dia, do seu passamento, na matriz de São João Baptista da Lagoa, hoje, quinta-feira, 22 do corrente, ás 9 horas; e, por isso, convida os amigos e parentes da fallecida, para assistirem, pelo que desde já agradece. 5092

Luiz Cabral de Menezes

✝ A viuva, filhos, genros, nóras e netos agradecem, penhorados, aos amigos que acompanharam á ultima morada os restos mortaes de seu sempre lembrado esposo, pae, sogro e avô, e participam que a missa de 7º dia, por alma do mesmo finado, terá logar hoje, quinta-feira, 22 do corrente, ás 9 horas, na egreja de N. S. do Carmo. 5142

1º tenente do Exercito José Firmino Pereira do Lago

✝ Eulina F. Pereira do Lago, Ananias Pereira do Lago, Maria do Lago Campos, Maria Emiliana Pereira do Lago, sobrinhos, cunhados, convidam a acompanhar o enterro de seu finado marido, irmão, cunhado e tio, 1º tenente do Exercito JOSE' FIRMO PEREIRA DO LAGO hoje, quinta-feira, 22 do corrente, ás 12 horas, saindo o feretro da rua Miguel Fernandes n. 29 (de carro), para o cemiterio de São Francisco Xavier, pelo que se confessam gratos. 6.035.

Aldonça Barroso Bruzzi

✝ João Bruzzi e seus filhos Giselia e Edmundo sempre penhorados, a todos que acompanharam os restos mortaes de sua esposa e mãe, ALDONÇA BARROSO BRUZZI, e de novo convidam para assistir á missa de 7º dia, que, por sua alma, será rezada na egreja de S. Francisco de Paula ás 10 horas, hoje, quinta-feira, 22 do corrente.

Maria Reis de Moraes Rego

✝ A missa de setimo dia que o general Alfredo de Moraes Rego, seus filhos e cunhados mandam rezar por alma de sua esposa, mãe e irmã MARIA REIS DE MORAES REGO, será realizada na egreja de Santo Antonio dos Pobres, amanhã, sexta-feira, 23 do corrente, ás 9 1|2 horas.

Missa em acção de graça

O dr. Francisco Telles de Menezes e o coronel Antonio Benedicto de ... jo, mandam rezar uma missa, pelo restabelecimento de sua esposa Maria Didia Araujo de Miranda, na matriz do Engenho Novo, ás 9 horas de amanhã, 23 do corrente.

Lutos

O PARC ROYAL mantem uma secção especial de lutos dotada de todos os elementos para servir com rapidez e perfeição. Contra-mestra especial encarrega-se de tomar medidas e provar a domicilio. Remessa immediata de amostras, catalogos especiaes e orçamentos. Teleph. 4000. Queira pedir ligação para a secção de lutos do

PARC ROYAL

Essencia Depurativa Concentrada de Caroba Miuda

(*Formula de Brito*)

Approvada e premiada com medalha de ouro. Cura: empigens, boubas, espinhas, doenças do nariz e dos ouvidos, borbulhas, comichões, darthros, sarnas, eczema, erisipela, syphilis e rheumatismo antigo e recente. Preço 2$500.

Depositos, Drogarias Pacheco, rua dos Andradas, 45; Berrini: rua 1º de Março, 31, á rua Sete de Setembro n. 81 e á rua da Assembléa, 34; Tabaca: Pharmacia Santos Silva, rua Dr. Aristides Lobo n. 229, Telephone numero 1.400. Villa.

UM CAVALHEIRO

que durante 18 annos soffreu de bronchite asthmatica, tendo-se curado na Europa com a receita de um medico allemão, envia gratuitamente a copia da receita a quem a pedir por escripto, remettendo envelope com endereço para resposta. Dirigir carta a A. R. Silveira, Avenida Gomes Freire n. 79. Rio. 1682

A grande cartomante portugueza

Mme. Silva participa ás exmas. familias que está fazendo grandes trabalhos pelas sciencias occultas; tira todos os atrazos da vida, une os separados, realiza casamentos difficeis e trata de todas as doenças de senhoras, assim como cura todas as doenças por mais difficeis que sejam; garante todos os seus trabalhos; rua Visconde de Itauna, 285, sobrado.

N. B. — Só se aceita a remuneração depois do trabalho prompto. 6017

CASAS

Vendem-se por 31:000$000 duas casas, formando um grupo, situadas em rua tranversal á de S. Francisco Xavier, bem perto da Estação, com bondes de Jockey Club e Cascadura quasi á porta. As casas são novas e bem construidas e dão juro razoavel. Trata-se com o proprietario, á rua da Quitanda n. 74 D antigo (Alfaiataria), das 1 ás 4 horas da tarde. 1681

Esplendidos commodos

ALUGAM-SE, em casa completamente nova, commodos mobiliados ou sem mobilia, a preços razoaveis. Tem luz electrica e banhos quentes e frios. Para ver e tratar a qualquer hora, á rua do Riachuelo n. 21. 5004

Issler Irmãos & C. — Club Parisiense

PORTO ALEGRE

Perdeu-se a caderneta — n. de ordem 34, matricula n. 1636. 6017

Moveis

Vende-se uma mobilia nova, de sala de visitas; trata-se na rua Marquez de Olinda n. 68. 3348

Venda de predio

Vende-se um, na rua do Senado, rendendo 260$000 e podendo render mais, preço barato e venda urgente. Trata-se na rua da Constituição n. 36, com o sr. Faria. 6041

10:000$000

Emprega-se em uma hypotheca no centro ou proximo; trata-se no *Jornal do Commercio*, s. 11, 3º andar. 6039

Casas no centro

Por 80$000 alugam-se boas casas tendo bonde de cem réis á porta e todas as commodidades para pequena familia. Estão limpas e têm luz electrica. Vêr á rua dos Coqueiros 59, junto ao largo de Catumby, onde se acham as chaves e tratar á rua Treze de Maio n. 33, perto do largo da Carioca, das 11 ás 3 da tarde. 4461

CURA RADICAL

da GONORRHÉA CHRONICA ou RECENTE, em poucos dias, por processos modernos, sem dôr, garante-se o tratamento. Como tambem impotencia, cancro syphilitico, etc. Applicação do 606 e 914. Pagamento após a cura. Consultas diarias, das 8 ás 12 e das 2 ás 8 horas. AV. MEM DE SA', 115.

Forcetol do dr. Ghram

O MELHOR TONICO E O MAIS ENERGICO RECONSTITUINTE

Para as pessoas anemicas, debilitadas, neurasthenicas, convalescentes, enfraquecidas pelo excesso de trabalho, etc.

Augmenta extraordinariamente o appetite, vigora os nervos e os musculos, purifica o sangue, dando força e saude.

E' receitado diariamente ás creanças, aos moços e aos velhos, pelos mais notaveis clinicos desta capital e dos Estados, que attestam a sua efficacia.

Encontra-se na rua da Assembléa n. 34, drogaria. 614

Terreno no Encantado, abandonado

Pede-se á pessoa a quem elle pertença o terreno, sito á rua Guilhermina n. 123, a deixar o endereço no barracão visinho, n. 121 para falar. 5183

PO' DA PERSIA DA GARRAFA GRANDE

Este celebre e afamado pó, pelos seus reaes effeitos na mortandade das pulgas, percevejos, mosquitos, formigas, baratas, lagartas, piolhos, bicheiras e carrapatos dos animaes, tem conquistado o primeiro logar entre todos os insecticidas.

Tornou-se um indispensavel familiar.

Não suja a roupa. Não é venenoso. Seu aroma em nada prejudica a saude. Póde polvilhar-se na cama de qualquer creança sem perturbar-lhe o somno.

No rotulo vão indicados os differentes modos de applicação, conforme a especie de insectos que se queira destruir.

O que convém é procurar o PO' DA PERSIA DA GARRAFA GRANDE e para obtel-o, o unico meio é dirigir-se a nós.

Nosso PO' DA PERSIA é preparado unicamente com as flores frescas das plantas e não é para se comparar com o pó de acção quasi nulla, feito das hastes ou da planta toda, quando não o é com substancias offensivas á saude.

Cuidado com as IMITAÇÕES BARATAS (inertes ou prejudiciaes á saude e á roupa).

Sempre que os freguezes se têm queixado de que o Pó da Persia não dá resultado, tem-se verificado que não compraram o verdadeiro PO' DA PERSIA DA GARRAFA GRANDE.

ATTENÇÃO — Em todas as latas com o PO' DA PERSIA vae grudado um rotulo com a seguinte marca registrada

PÓ DA PERSIA DA GARRAFA GRANDE

MARCA REGISTRADA

Portanto, rejeitem as latas que não tiverem esta marca registrada na tampa, como não tendo saido da casa Garrafa Grande.

Lata 2$000, seis por 10$000 e doze por 20$000. Remette-se pelo Correio 1 lata por 3$000, seis por 12$000 e doze por 21$000.

A' GARRAFA GRANDE
66 RUA URUGUAYANA 66
Perestrello & Filho. 6050

OS INVISIVEIS
S.·. P.·. H.·.

A todos os que soffrem de qualquer molestia, esta sociedade enviará, livre de qualquer retribuição, os meios de curar-se. Enviem pelo Correio, em carta fechada, NOME, MORADA, SYMPTOMAS OU MANIFESTAÇÕES DA MOLESTIA, e sello para a resposta, que receberão na volta do Correio. Cartas a OS INVISIVEIS, na Caixa do Correio n. 1.125.
— RIO DE JANEIRO — 6025

LOTERIAS DA CAPITAL FEDERAL
Companhia de Loterias Nacionaes do Brasil
Extracções publicas, sob a fiscalização do governo federal ás 2 1|2 e aos sabbados ás 3 horas, á RUA VISCONDE DE ITABORAHY N. 45

Depois de amanhã — A's 3 horas da tarde
327 — 5ª
100:000$000
POR 0$400 EM OITAVOS

Grande e extraordinaria Loteria do Natal
Sabbado, 19 de dezembro, ás 3 horas da tarde — Novo plano — 313 — 2ª
1.000:000$000
Este importante plano, além do premio maior, distribue mais: 2 de 100:000$, 1 de 50:000$, 1 de 20:000$, 2 de 10:000$ 4 de 5:000$, 12 de 2:000$, 20 1:000$ e 100 de 500:000
Por 40$000 em quinquagesimos a 800 réis

N. B. — Os premios superiores a 200$ estão sujeitos ao desconto de 5 o|o. Os pedidos de bilhetes do interior devem ser acompanhados de mais 500 réis para o porte do correio e dirigidos aos agentes geraes Nazareth & C., rua do Ouvidor n. 94 Caixa n. 817. Teleg. LUSVEL e na casa F. Guimarães, Rosario 71, esquina do Becco das Cancellas, caixa do correio n. 1273.

MÃES EXTREMOSAS
si quizerdes preservar os vossos queridos filhinhos das molestias da pelle que os affligem, banhae-os com o SABONETE DE REUTER, Rua S. Pedro, 127.

COMPANHIA AUREA BRASILEIRA
SECÇÃO DE CLUBS
AMANHÃ - A's 16 horas - AMANHÃ
5.ª EXTRACÇÃO DO PLANO A
16:000$000
POR 5$000

N. B. — Todos os prestamistas são PREMIADOS, mesmo quando não contemplados em sorteio, pois os recibos valem mercadorias.

76, OUVIDOR, 76

Loteria de S. Paulo
Garantida pelo governo do Estado
Extracções bi-semanaes

HOJE
30:000$000
Por 2$700

Segunda-feira, 26 do corrente
20:000$000
Por 1$800

Quinta-feira, 12 de Novembro
Grande e extraordinaria loteria
100:000$000
Por 4$850!

Bilhetes á venda em todas as casas lotericas do Estado.

Caixa de Conversão
Onde melhor se pagam as notas da Caixa, é na rua S. Pedro n. 23, sobrado. 6073

LOTERIA DA CANDELARIA
HOJE
10:000$000
Só jogam 4.000 bilhetes

59, AVENIDA RIO BRANCO, 59

CASA
Compra-se uma casa com todos os requisitos da hygiene, com tres quartos e mais dependencias necessarias, em ruas transversaes á de São Francisco Xavier, até 12 contos de réis; não se admittem intermediarios; cartas com todas as explicações á rua Alvaro n. 42, Engenho Novo. 4937

CLUBS DE MERCADORIAS
CASA ESTRELLA
Fundada em 1850

Importação de roupas brancas, artigos para homens, motocycletes, bicyclettes e sidecars "Premier" da importante fabrica "THE PREMIER CYCLE CO. LTD.", do Coventry (Inglaterra).

Secção de vendas a prestações semanaes pelo systema "Club", de bicyclettes, sidecars, roupas brancas, artigos para homens, etc. etc. Sorteios ás quartas-feiras pela Loteria da Capital Federal.

Clubs autorisados pelo Governo

Numeros sorteados hoje nos diversos Clubs:

Club R. T. — de roupas brancas . .	41
Club R. T. 1 — de roupas brancas . .	41
Club R. T. 2 — de roupas brancas . .	41
Club R. C. 1 — de roupas brancas . .	41
Club R. C. — de roupas brancas . .	241
Club B. — de bicyclettes "Premier" .	241
Club M. — de motocyclettes "Premier"	241

Acham-se abertas as inscripções em todos os Clubs
Peçam prospectos

Rio de Janeiro, 21 de Outubro de 1914
O Fiscal do Governo
Capitão LUIZ DA SILVA PINTO

N. MARINHO & C.
134 — RUA DO OUVIDOR — 134

"A BEMFEITORA"
Sociedade Mutua de Seguros de Vida e Sorteios mensaes. Autorizada a funccionar pelos decretos ns. 10999 e 11031. Antes de fazer seu seguro examinae os prospectos desta Sociedade. Séries de 1.500 socios. Faz no maximo 2 chamadas mensaes. Seguros de 3, 5, 10, 20 e 50 contos — Séde: Rua da Alfandega, 53, sobrado.

DA'-SE, GRATIS
O livro que ensina como enriquecer, fazer-se amado, fazer bons negocios, crear força magnetica e ganhar ao jogo. Peça-o immediatamente. — Aristoteles Italia — Caixa Postal 004, Capital Federal — Rua Marechal Floriano Peixoto, 52 - sobrado. 780

VIAS URINARIAS E HYDROCELE
Dr. Crissiuma Filho, docente livre da Faculdade, cirurgião da Santa Casa, com pratica dos hospitaes da Europa, dispondo de installações apropriadas, trata com especialidade as doenças da **Urethra, Testiculos, Bexiga, Prostata e Rins.** Tratamento especial dos **Estreitamentos da Urethra e Hydrocele,** SEM OPERAÇÃO CORTANTE.

Consultas — Rodrigo Silva, 7, ás 14 horas (nas terças, quintas e sabbados) diarias ás 9 1|2, rua dos Invalidos 16, sobrado. Só attende a doente da especialidade.

NERVOS

Não basta ser livre politicamente. Não basta ser livre socialmente. Não basta ser moralmente livre. E' necessario ser physicamente ! Que liberdade gozaes si a paralysia vos tem prostrado ? Que liberdade gozaes si o rheumatismo, a sciatica e a debilidade nervosa vos privam de trabalhar e vos roubam todos os prazeres da vida ? Nenhuma. Sois escravo. Um escravo que soffre. Rompei, então, as cadeias que vos prendem. Arremessae para longe os males que vos atormentam. Tornae-vos novamente homem. Occupae outra vez vossa posição no mundo. Outros o conseguiram. Por que tambem o não podereis vós ? Por que soffreis quando podereis curar-vos ? Quando menos, o caso merece investigação, informae-vos sériamente. A vossa preciosa saude merece que della vos preoccupeis. Si as drogas falharem, não vos deixeis desesperar. Lembrae-vos da electricidade, que, bem applicada é o remedio mais poderoso que existe. Visitae-me hoje mesmo. Estudae o meu systema. TODAS AS INFORMAÇÕES SÃO GRATIS. Si moraes em logar distante, ou tolhido da molestia não podeis vir pessoalmente, basta mandar o vosso nome e residencia, e na volta do correio haveis de receber, GRATIS, os meus livros SAUDE e VIGOR, nos quaes se trata exactamente da electricidade e suas applicações.

Dr. M. T. Sandem

Largo da Carioca n. 15 — 1º andar — Rio de Janeiro — Consultas gratis das 9 h. da manhã, ás 7 da noite.

Cursos de PREPARATORIOS
para escolas superiores, diurnos e nocturnos, sob a direcção do dr. Ruben Silva — 40$000 mensaes.

PROFESSORES: — Dr. Luiz Giorelli (sciencias); dr. Hermano Bittencourt, eng. civil (mathmat); dr. Arthur Aragão (linguas); dr. Alexandre Teixeira (latim e philosophia); dr. Euclydes Farjaz (historia); dr. Richar Filho (geographia) e outros.

Estão funccionando todas as aulas.

AVENIDA GOMES FREIRE, 57 — Informações das 12 ás 22 horas. 3.731.

PILULAS DE CAFERANA
Abreu Sobrinho
CURAM
Sezões-Maleitas
Febres palustres
Intermittentes
Nevralgias

Muito cuidado com as imitações e falsificações
Unicos depositarios, Bragança Cid & C. - Rua do Hospicio 9

EM PETROPOLIS
Terrenos de tres mil metros quadrados (30X100) a 20$ por mez!!
Chacaras de dez mil metros quadrados a 50$ por mez!!

Occasião verdadeiramente excepcional, offerecemos a todos que desejarem bom emprego de capital e sem sacrificios, tornar-se proprietarios. Em Petropolis, ao lado da Cremerie Buisson, onde passará a futura linha de automoveis — Rio-Petropolis, — clima inegualavel, vistas admiraveis, em logar já muito povoado, estamos dividindo uma propriedade de 5:000.000 de metros quadrados e vendemos nas seguintes condições: Terrenos de 3,000 metros quadrados, cobertos de mattas, a 1:000$000, em prestações de 20$000 mensaes. Chacaras magnificas de dez mil metros quadrados, a 3:300$000, em prestações de 50$000 mensaes. Mais de trezentos lotes já vendidos a representantes da alta sociedade e commercio do Rio. Os terrenos são entregues immediatamente, livres de pagamento de joias ou signaes, sem hypothecas ou qualquer outra exigencia. Informações: Rua General Camara, 117 — Rio. 6,683.

"A Duplicadora"
Séde provisoria: ROSARIO 120, sob.
Rio de Janeiro

São convidados a comparecer na pagadoria, os inscriptores seguintes:

2ª SERIE
Inscripções de 100$000 — *Peculios de* 200$000
D. Leonor de Castro, ns. 124 e 125 . . . . 400$000

4ª SERIE
Inscripções de 30$000 — *Peculios de* 60$000
José Pinto de Mattos, n. 281. 60$000

Na 1ª serie pagou-se até o n. 87.
Na 3ª serie pagou-se até o n. 203.
Inscriptos até hoje:

1ª serie	263
2ª serie	376
3ª serie	611
4ª serie	845

Pagamentos do dia 6 do corrente até hoje: 104:300$000. 6032

Automovel
Vende-se um "Bianchi" e um "Spa", preço baratissimo, com taximetro, licença e etc.; ver e tratar na garage á rua Pedro Americo n. 70, Cattete. 5.217.

CONVALESCENTES!
As summidades medicas fluminenses e paulistas aconselham agora seus clientes a que vão restabelecer o seu organismo depauperado pela doença, fazendo nova provisão do ar puro ali no Leme, entre os morros Babylonia e Vigia e o oceano. Ahi, 100 partes de ar contem, além do vapor de agua salgada, 76,9 de azoto e 23,1 de oxigenio, proporções justas na formação do ambiente mais agradavel do mundo! Hotel Miramar e Babylonia — Rua Gustavo Sampaio 61. 6040

Não desprezeis senhoritas...
o tratamento das unhas. Conservai-as sempre rosadas e brilhantes é o complemento da belleza das vossas delicadas mãos. Usae o ROYAL TRIANON, o melhor preparado que existe para esse fim. Vende-se: rua do Passeio, 56, R. Gonçalves Dias, 41 e 50 e em todas as boas pharmacias e perfumarias. Depositarios: J. Rodrigues & C., rua Gonçalves Dias, 59. Vidro 1$500, pelo Correio 2$000. 6046

Mesa a vender
Vende-se uma mesa de operação completamente nova — preço de occasião. Trata-se na rua Visconde do Rio Branco n. 46, loja. 5080

Objecto achado
Entrega-se mediante pagamento do annuncio e signaes certos, objecto achado na rua do Manoso, ás 7 da noite do dia 20. Procurar com Furtado, rua Visconde de Inhaúma, 46. 5080

Antonio da Costa Reis
Precisa-se com urgencia saber noticias deste senhor. Rua Goyaz n. 172, Encantado.

RHEUMATISMO
Pessoa que se curou dessa molestia está prompta a indicar o remedio com que se livrou dessa doença. Cartas á Caixa Postal 208, com um sello de 200 réis para resposta. 6042

Adeantam-se custas
Inventarios, emancipações, cartas de supplemento de edade, extincção de clausula de menor e de usufruto e demais processos concernentes ás varas de orphãos. Com o solicitador A. Ribeiro, rua da Assembléa, 117, 1º andar, sala n. 1. 4540

Madeiras e serraria a vapor
MESQUITA BASTOS & COMP.
RUA DA MISERICORDIA NS. 50 A 54

Grande sortimento de pinhos, madeiras do paiz e cimentos; serra-se e apparelha-se assoalhos, forros, portaes, cimalhas, molduras e gregas; remettem-se para a capital e interior, com rapidez e a preços razoaveis. Telephone n. 646, Central. 3362

Aos proprietarios
Precisa-se alugar casas para moradia por contrato, dá-se fiança em dinheiro para garantia dos alugueis. Trata-se á rua da Alfandega 134, sobrado. 3318

Consultorio medico
Aluga-se um montado, de 1 ás 3, por 50$ mensaes; informações com Adriano: rua Sete de Setembro 213, 1º andar. 6060

Licença de uma carroça
perdida com a marcação n. 2.892, junto com uma photographia do proprio, foi perdida na rua B. S. Francisco Filho, esquina Maswell. Gratifica-se a quem apresentar á rua B. de Mesquita 752. 6052

Automovel
Vende-se um bom automovel Vivinis, baratissimo, completamente novo, força 12—16 H. P.; para tratar com o sr. Motta, na Garage Brasileira, rua Senador Euzebio, 180. 3394

Menino fugido
Fugiu da rua Adelia 26 um menino de 14 annos, moreno, rosto redondo, parece cara de cearense, um defeito pequeno no lobulo de uma das orelhas, chamado José Pereira, está de calça de brim claro de listas, camisa de meia demeorata, e tambem tem dolman escuro quasi preto, com listas brancas; quem o tiver acoitado, perderá seu tempo, porque tem pae, e tios, está entregue aos tios e já sem pae está a sua procura; quem souber delle, peço o favor de falar pelo telephone numero 2.183, Villa, a Joaquim José de Souza, á rua Adelia 26. 6019

DR. ED. MEIRELLES
DOENÇAS INTERNAS — VIAS URINARIAS — TRATAMENTO RAPIDO DA CONORRHÉA, estreitamento da urethra, syphilis, hydrocele, sem operação. Exame, com illuminação da urethra, bexiga, ureteres, recto, e o seu tratamento pela electricidade, exame microscopico dos corrimentos, do sangue, etc. Applica o "606" e o "914". Tratamento das doenças do estomago e intestinos. Rua Sete de Setembro 213, das 3 ás 6. Haddock Lobo n. 458. 1770

Dra. Anna Garfield
De volta da Europa faz partos e operações. Evita a gravidez, etc., esterilidade e as complicações dos abortos, etc. Consultas a qualquer hora 5$000, gratis das 2 ás 5. Consultorio e residencia, rua de S. Pedro, 203, sobrado. 4922

THEATRO RECREIO
Empresa Theatral — Direcção José Loureiro.

COMPANHIA PORTUGUEZA: ADELINA ABRANCHES E A. AZEVEDO

HOJE — A's 8 3|4 — HOJE
O engraçado vaudeville, em 3 actos

ARTIGO 214
Grande successo desta companhia
Rigorosa mise-en-scène de A. SACRAMENTO

AVISO — Estão suspensas as entradas de favor sem excepção de pessoa.
PREÇOS — Frizas e camarotes, 20$000; cadeiras de 1ª e galerias nobres, 3$000; cadeiras 2ª, 3$000; galerias numeradas, 1$500; geraes, 1.000.

Amanhã e todas as noites: "ARTIGO 214"
6133

Theatro Carlos Gomes
EMPRESA PASCHOAL SEGRETO — Companhia dramatica João Caetano, da qual fazem parte os distinctos artistas ADELAIDE COUTINHO e ALVES DA SILVA. Direcção de EDUARDO PEREIRA; ensaiador, JOÃO BARBOSA.

Hoje - 22 de outubro de 1914 - Hoje
A'S 8 3|4

Festa artistica do actor JOÃO BARBOSA, dedicada ao Centro Rio-Grandense e honrada com a presença dos exms. srs.: presidente da Republica, prefeito, ministro da Fazenda, ministro da Viação, general Pinheiro Machado, dr. chefe de policia, dr. Soares dos Santos e dr. Coelho Netto.

Dará começo ao espectaculo uma linda palestra, pelo beneficiado, denominada: — "TERRA GAUCHA". Em seguida será representada a hilariante comedia de costumes cariocas, em tres actos, da lavra do distincto comediographo patricio DA VEIGA CABRAL,

Casamentos a granel
Distribuição: — D. Candinha (mulher de Maia), d. Adelaide Coutinho; d. Amelia, d. Helena Cavalier; Iandyra (filha de Maia), d. Julia Silva; Bernardina (negra cozinheira), d. Maria Grillo, Julia (creada), d. Emma Martins; Quiterizinha, d. Felicidade; Julieta, d. Constança; Magalhães, Alves da Silva; Maia, João Barbosa; Jorge, Alfredo Pereira; Padre Severino, Joaquim Miranda; Christovão, Peixotinho; Lopes, Mello Garret; Joaquim (jardineiro), Manoel Pinto; Zézé, J. Coutinho; Praça de policia, Antonio Martins; Carteiro, Virgilio de Oliveira.

Acção: Rio de Janeiro. — Actualidade. O actor João Barbosa agradece, penhorado, a todas as pessoas que concorrerem para a realização e brilhantismo de sua festa.

Frizas e camarotes de 1ª, 25$; camarotes de 2ª, 10$; distinctas, 5$; poltronas, 3$; cadeiras, 2$, e entradas geraes, 1$000. (6145)

THEATRO APOLLO
Empresa Theatral Direcção de José Loureiro

Companhia do Theatro Apollo de Lisboa
Espectaculos por sessões — Preços de cinema

HOJE A's 7 3|4 e 9 3|4 HOJE

ATTENÇÃO — Partindo a companhia para Lisboa no proximo dia 28, vão realizar-se os ultimos espectaculos, nesta capital.

Continua o estupendo successo da magnifica revista portugueza

D'ALTO A BAIXO
Os "compères" são desempenhados pelos actores comicos: Nascimento Fernandes e Arthur Rodrigues.

AMANHÃ — Récita das actrizes Amelia Pereira e Lucia Garcia — Despedida da querida revista DE CAPOTE E LENÇO.

DOMINGO — Ultima "matinée" da companhia — D'ALTO A BAIXO.

AVISO — Afim de attender a varios pedidos, a empresa deste theatro fará representar na proxima segunda-feira, 26, em 2 unicos espectaculos, a extraordinaria peça portugueza — O FADO, que constitue um dos maiores successos desta companhia quando representada na epoca de 1912, no theatro Recreio. A notavel partitura desta peça será desta vez executada sob a direcção do seu autor, o maestro FILIPPE DUARTE, que se encontra actualmente nesta capital. 6134

CINE PALAIS
O que maior segurança individual offerece
Os melhores films — Os melhores artistas
As mais recentes actualidades
AVENIDA RIO BRANCO 145, 147 e 149 — Tel. Central 4813

HOJE — Grandioso programma novo que fará epocha — HOJE

FILMS NOVOS E INEDITOS
Uma actualidade, documentario immorredouro para a historia e um film policial, de scenas maravilhosas e do mais palpitante interesse, em quatro partes e 685 quadros, de AQUILA FILM.

PRIMEIRA PARTE

A Conflagração Européa
ULTIMO BOLETIM DA GUERRA — 5º NUMERO — AUTHENTICO E INEDITO DA GRANDE FABRICA ECLAIR — QUADROS PRINCIPAES:

PRIMEIRA PARTE — FRANÇA: — O cardeal Mercier, arcebispo de Malines (Belgica) — Typos de atiradores algerianos — A torrefacção do café brasileiro para as tropas — SETEMBRO DE 1914: — A defesa de Paris exige a destruição das pontes de Lagny. Após á fuga do inimigo a engenharia militar restabelece a circulação com o auxilio de pontes de barcos. Paris: A multidão esperando na gare de l'Est, a chegada dos prisioneiros allemães — A fabricação do pão militar — RUSSIA: — Um reconhecimento russo á vista de Posen — (Prussia Occidental) — Partida de um regimento russo para a fronteira austriaca.

SEGUNDA PARTE — Depois da grande batalha de MARNE — Setembro de 1914 — Panorama de MEAUX, vista do lado de Vareddes — Os velhos moinhos — Os barcos de lavar roupa, sobre o rio Marne — Alguns destroços da batalha — Autobus incendiados; carros e carroças destruidas; obuzes abandonados — A ponte de LA FERTÉ, sobre o JOUARRE — A rua principal — Interior e exterior de uma casa bombardeada — Um castello historico bombardeado — O castello de CONDÉ onde Luiz XVI, de volta de Varennes, passou uma noite — Vendo-se a planicie que se estendia entre Vareddes e Lizy, e o Ourcq; ninguem imagina que ali se travou uma das maiores batalhas do seculo — Cuida-se das creanças daquelles que combatem pela patria — INGLATERRA: — O lord maire de Manchester passa em revista os novos recrutas — O consul da França entrega os passaportes aos reservistas de Johannesburg.

SEGUNDA PARTE — O ENGRAXATE DA AVENIDA

Um drama de effeito extraordinario — Um film de valor — Trabalho primoroso — Interpretação — 2.000 metros — 685 quadros — AQUILA FILM — Interprete, a Fosca.

N. B. — Os programmas do CINE PALAIS ...

THEATRO REPUBLICA
82 Avenida Gomes Freire 82

Grande companhia Miranda, de que fazem parte a actriz Helena Parada e o actor Olympio Nogueira.

Amanhã - A's 7 3|4 e ás 9 3|4 - Amanhã

1ª e 2ª representações da revista de grande espectaculo e de costumes portuguezes, de Celestino da Silva

A TOQUE DE CAIXA
Musica de Luz Junior e Paulino Sacramento
Mise-en-scene de Alfredo Miranda

Galerias e geraes 500 rs.

Os bilhetes á venda d'esde hoje, na bilheteria do theatro. 6126

CINEMA IDEAL
HOJE ♣ Um espectaculo ultra-sensacional! ♣ HOJE

A CONFLAGRAÇÃO EUROPÉA
5ª série — Film inedito e authentico — PATHE' FRE'RES.

Esta série nos apresenta documentos ao vivo, numerosos e importantes quadros dos acontecimentos da formidavel guerra presa á attenção mundial.

O DIADEMA DO RAJAH
Soberbo film policial — Scenas electrizantes e imprevistas entre detectives e uma terrivel sociedade de malfeitores. Trucs engenhosos, grandes emoções! — PATHE' FRE'RES — Tres actos — 1.600 metros.

MAX LINDER — O REI DOS COMICOS, em sua ultima desopilante creação — MAX ASTHMATICO.

Devaneio ao luar — Sentimental e delicada comedia. A perpetua canção... o amor! Artistica peça de Gaumont, completamente COLORIDA — Dois actos — 1.200 metros.

COMO EXTRA NA MATINE'E

Caprichos de Gribouillette — FANTASIA BRILHANTISSIMA, POR MLLE. FRASCAROLLI

O RIO KATSURA — BELLO PANORAMA DO JAPÃO PITTORESCO

BREVEMENTE — LAGRIMAS DE SENTIMENTALISMO — Cinco actos — COLORIDOS. 6.157.

CINEMA PARIS
50 Praça Tiradentes — Empresa Couto Pereira & C.
Projecções nitidas em vidro despolido — Carta Patente n. 7167

HOJE — Sensacional e artistico programma — HOJE
Novidade exito incomparavel

O Engraxate da Avenida
Drama arrebatador em 4 extensos actos — 935 quadros deslumbrantes — 1850 metros replectos de emoção — O ENGRAXATE DA AVENIDA, constitue por si só um programma cuja grandeza se não descreve. — A lucta travada entre a Policia e um bandido da peior especie, o monstruoso attentado contra a vida de uma creança, o incendio terrivel de um castello e as proezas de um esperto ladrão, constituem o mais bello e o mais emocionante dos dramas policiaes, modernos.

A GUERRA EUROPÉA — Sensacional film do natural em 2 extensas partes — Os principaes episodios da terrivel GUERRA EUROPÉA Cidades destruidas, Campos abandonados, emfim todo o cortejo de horrores da grande lucta.

A LENDA DE ORPHEU — Linda fantasia colorida. Scenas da antiga Hellade. Deslumbramento. Arte. Belleza.

Sempre incontestaveis novidades no Paris 6125

EMPRESA PASCHOAL SEGRETO
Espectaculos por sessões, a preços de cinema

HOJE ● Quinta-feira, 22 de outubro de 1914 ● HOJE

No **Cinema Theatro São José**

Companhia Nacional, fundada em 1 de julho de 1911 — Direcção scenica do actor Domingos Braga — Maestro director da orchestra José Nunes

A mais completa victoria do theatro popular!

A's 19, ás 20 3|4 e ás 22 1|2 horas

A deliciosa fantasia, em 3 actos, de Pedro Cabral, musica de Luz Junior

ATRAZ D'ELLAS
PEÇA PARA FAMILIAS

Os mais finos doces! Cinira Polonio lendo a mão de Alfredo Silva! Laura Godinho, na Arte Nova! Musica lindissima! RIR! RIR! RIR!

Amanhã e todas as noites: ATRAZ D'ELLAS 6028

THEATRO MUNICIPAL
SEXTA-FEIRA, 30 DE OUTUBRO DE 1914
A'S 9 HORAS DA NOITE

Festival-Concerto
Organizado por
ARTHUR NAPOLEÃO
Honrado com a presença de S. Ex. o Sr. Presidente da Republica e exma. senhora, e o Exmo. Sr. General Bento Ribeiro e Exma. familia.

Tomará parte neste concerto a grande pianista brasileira mme. Antonietta Rudge Miller, que virá expressamente de São Paulo para esse fim e a eminente cantora mme. Nicia Silva. Tomará egualmente parte o joven prodigio, pianista paulista de 11 annos de edade.

WALTER BURLE MARX

Os bilhetes acham-se desde já á venda na CASA ARTHUR NAPOLEÃO, Avenida Rio Branco n. 122.

PREÇOS — Frizas e camarotes, 50$; camarotes de 2ª, 25$; poltronas, 10$; balcões, filas A e B, 8$; ditos de outras filas, 5$; galerias, 2$000.

CINEMA IRIS
Rua da Carioca 49 e 51, Empresa J. Cruz Junior

O mais sensacional programma da semana!
BOLETIM DA GUERRA: — (N. 5) — Repleto de assumptos da mais palpitante actualidade — Os horrores da grande guerra. VEREIS: — Um documento importante que nos mostra as barbaridades praticadas pelos allemães — A linda cidade de MEAUX (França), completamente destruida pela artilheria allemã — Tudo o que de mais bello havia na cidade, foi completamente destroçado pelos invasores! VEREIS: — Casas e castellos bombardeados: autobus, carros, carroças incendiadas e inutilizadas — Até o castello historico de CONDÉ foi destruido pela artilheria — Nada foi poupado: da bella cidade de MEAUX não restam senão ruinas. VEREIS AINDA: — Outros assumptos interessantissimos, formando um conjunto inegualavel de factos authenticos da grande guerra, que só podem ser apresentados por uma fabrica como a société ECLAIR, de Paris, que, com o fito de levar á todos os recantos do mundo as ultimas noticias da conflagração européa, enviou para o theatro das hostilidades os seus melhores e mais habeis operadores! Este film é dividido em duas longas partes. AINDA APRESENTAMOS MAIS: — Um "Capolavoro" editado pela popular fabrica AQUILA

O ENGRAIXATE DA AVENIDA — Drama de aventuras policiaes, em quatro extensos actos — 2.000 metros — Uma obra colossal em toda a extensão da palavra — Mise-en-scene grandiosa! — Primorosa interpretação! — Trucs habilissimos e scenas cheias de sensação e interesse. Este film dispensa maiores reclames, basta dizer que é uma das melhores edições da celebre fabrica AQUILA, para se ter a certeza de ver um trabalho primoroso e sensacional — AQUILA inimitavel!

EXTRA NA MATINE'E

A mão accusadora — Grandioso drama em tres actos — 2.000 metros — De Milano Film. 6.156.

ODEON

Grandes concertos diariamente no vasto salão de espera

Uma orchestra de senhoras sob a regencia de **Madame ROBIDOU**

Um film sensacional sobre a Conflagração Européa:

O valoroso Rei Alberto da Belgica dirige pessoalmente as operações militares encorajando por sua presença as tropas - Vereis mais: a artilheria belga apoiando a acção da infanteria - Os primeiros regimentos de infanteria deixando Liége — Em Paris: marinheiros installados no Grand Palais — Grandiosa manifestação dos voluntarios estrangeiros na Esplanada — O abbade Wetterlé regedor de Colmar — Os trabalhos para a defeza de Paris — Os carros e automoveis construidos pela Cruz Vermelha — Uma commovente evocação sobre a gloriosa bandeira do 10º regimento de caçadores a pé.

As operações militares são acompanhadas passo a passo, tanto quanto o permittem as licenças e censuras dos Alliados.

UM IMPORTANTE FILM POLICIAL INGLEZ
(edição da Bi-Ben Films Co.)

O caso do Diadema do Rajah

Complicada acção de roubo e pesquiza do furto desenvolvido em tres actos em que as peripecias se confundem oppondo os dois partidos os mais modernos inventos para esconder e pesquizar: os raios Roentgen ajudando poderosamente os policiaes teem como inimigo os modernos processos dos larapios internacionaes.

E O REI DOS CINEMAS: **MAX LINDER**
teve idéa de que estava doente
e é capaz mesmo doente de fazer rir no acto comico:

MAX ASTHMATICO

Basta dizer que como sempre o REI DO RISO
é unico e insuperavel

Domingo — **Matinée infantil**, dedicada aos nossos pequenos amigos que teem direito ao ingresso para apreciar a trindade MAX — Miudo — DEED.
Riso — Alegria — Programma composto especialmente para creanças

AVENIDA

Um importante espectaculo artistico
O MAIS POETICO FILM GAUMONT
Um poderoso drama americano
Uma excellente ideia comica de moça

Uma scisão do Japão:

O RIO KATSURA

Os trechos mais caracteristicos das margens deste importante tronco da rede fluvial nipponica.

Uma das mais empolgantes edições da American Biograph:

A PROMESSA DE VIOLETA

Em que vereis desenvolvido o mais extraordinario commettimento de um destro cow-boy. Lancinantes galopadas, exercicios arriscados em corcéis mal refreado - fazem tremer pela vida dos destemidos artistas que porfiam em dar livre curso a um drama selvagem e diariamente observado nos pampas

A deliciosa artista Frascarolli cria:

As malicias de Gribouillete

Que suggerirá mais um plano para solver alguns casos intrincados que ás vezes surgem no correr de um dia mais caipora...

E a casa Gaumont RECOMMENDA AOS POETAS E AOS ARTISTAS, o film:

Devaneio ao luar

Onde toda a alma sentimental, todos os movimentos de piedade, amor, compaixão se concatenam para fazerem vibrar ao som de um magico violino as recordações de UM AMOR PURO, SINCERO E INEXTINGIVEL.
DOIS ACTOS DE PURA ARTE
UM COLORIDO FINO, DELICADO, SUAVE.

Na proxima semana:

A NOIVA DOS LEÕES

Grande drama moderno em 4 actos.

PATHE'

O GRANDE SUCCESSO DA EPOCA
CINEMA MUSIC HALL
ESPECTACULOS MIXTOS - VARIEDADES DE SA'AO
Artistas escolhidos — Fitas cinematographicas e attracções para familias

Do "Correio da Manhã" de hontem
O CINEMA PATHE' INAUGUROU HONTEM O SEU "MUSIC-HALL"

Inaugurou-se hontem, no elegante e bellissimo Cinema Pathé, a nova secção theatral, que tornará, sem duvida, a magnifica casa de diversões da Companhia Cinematographica Brasileira ainda mais attrahente.

O espectaculo inaugural que foi dedicado á familia carioca e á imprensa teve um encantador e inexcedivel programma e o salão hontem aberto ao recreio publico se achava esplendidamente decorado.

A parte cinematographica do programma constou do emocionante e admiravel film MOULIN ROUGE, da fabrica Messter, em quatro arrebatadores actos. A parte theatral, além de magnificos numeros da cantora lyrica italiana Mimi Branca e de admiraveis trabalhos do habil manipulador Rothing, constou de arriscados e sensacionaes exercicios de acrobacia, pelos gymnastas Los Brancas e de interessantes exhibições de 6 cães amestrados.

Quer em matinée, quer á noite será exhibido o grande film em 4 actos:

MOULIN ROUGE

importante drama sobre a vida de circo

EM MATINÉE
se apresentam os seguintes artistas ás 3 horas e ás 4 1|2

Mimi Branca
CANTORA LYRICA ITALIANA

MR. EGO
e seus sete cães amestrados

A' NOITE
ás 8 e ás 9 1|2 horas se apresentam

OS BRANCA
ACROBATAS NO TRAPEZIO

Mr. ROTHY
O ELEGANTE MANIPULADOR

Entradas a qualquer momento - **PREÇO 1$000**

Chamamos a attenção para as horas indicadas e para os numeros de artistas

Domingo — EM MATINÉE INFANTIL — OS SETE CÃES AMESTRADOS. — As creanças só até 5 annos não pagam entrada.

ESCRIPTORIOS
Rua Chile, 20 e Avenida Rio Branco, 183 — RIO — Alugam-se e vendem-se films e apparelhos cinematographicos — Avenue de la Republique, 124 — PARIS Escriptorio de representação

CINEMATOGRAPHO PARISIENSE

Proprietario - J. R. STAFFA - Fundado em 1907 - Avenida Rio Branco, 179

FILIAES
Rua Frei Caneca, 24, Recife; rua dos Andradas, 273, Porto Alegre; rua Duque de Caxias 23, S. Paulo; onde se alugam e vendem-se films e apparelhos cinematographicos.

EMPREZA STAFFA-RIO

HOJE - QUINTA-FEIRA, 22 DE OUTUBRO DE 1914 - HOJE

MATINE'E CHIC ● ● ● SOIRE'E DA MODA

● ● **Prodigioso programma** — **Um bello drama do theatro francez - Uma comedia da Nordisk** — **Um fino trabalho ao ar livre** ● ●

Mais uma vez este cinema, o preferido do culto publico carioca, vem trazer á apreciação dos seus habituées um trabalho que, além de muito interessante e attrahente, é uma obra prima da litteratura e do theatro francez — Extrahido do celebre romance de Bernede FILLE-MERE' e desempenhado por artistas de valor de Mlle. DERVAL, a linda estrella do theatro Sarah Bernhardt, este drama encantador terá o acolhimento que o publico amante da verdadeira arte lhe fará — E assim o PARISIENSE vae dando, não sómente films novidades, mas tambem, films de arte e de successo.

Horario das entradas — 1 hora — 1.20 — 2.10 — 2.30 — 3.25 — 3.45 — 4.40 — 5 h. — 5.50 — 6.10 — 7 h. — 7.20 — 8.15 — 8.35 — 9.30 — 9.50 e 10.40

PRIMEIRA PARTE

FILHA E MÃE - Ou o romance de uma pequena operaria

Obra prima da litteratura e do theatro francez, extrahido do romance «Fillemére» de Ad. Bernéde — Drama em 1 prologo e 3 partes — Protagonista a linda estrella do theatro Sarah Bernhardt, Mlle. M. A. DERVAL.

Descripção

E' o romance vivo este lindo film, trabalho da literatura e do theatro francez. E' o drama real, a historia verdadeira de milhares de creaturas, desses pequenas *grisettes* e *midinettes* que mourejam no trabalho, pois que, filhas de operarios, proletarias tambem ellas são, e que sentem o deslumbramento da vida que corre ao seu lado, e que não é a sua pois que as posses dos seus não dão para tanto.

Excitadas pelo luxo que muitas vezes as cercam, pois que do luxo dos outros vivem ellas, a ambição do fausto arrasta aquellas que se sentem fracas para resistir ao desejo de uma vida melhor, vida de sedas e joias, de carruagens e theatros, de risos e gozos. Então, o primeiro que lhes apparece com promessas em que ellas acreditam pelo proprio desejo de acreditar, consegue arrancal-as ao lar honesto do qual, quantas vezes, são o arrimo...

São milhares de romances que se repetem: pobres infelizes arrancadas do lar para as orgias, chegam uma a alcançar o successo que a sorte lhes reservou, porém outra e estas são quasi todas, soffrem o desespero da irreflexão, do abandono, da miseria, e então, curtem a vida miseravel do abandono, com filhinhos a sustentar...

Mas vale a pena deixarmos estas considerações e seguirmos o romance deste film encantador.

RESUMO — PROLOGO
VIDA DE OPERARIOS

Quando o sol se levantava, tingindo de côres vivas porém doces o horizonte, já se encontrava a pé o velho Fogeray e toda a sua familia; quando deixava cair seus raios tepidos sobre as ardosias do telhado, era para aquecer um lar feliz, mas dessa felicidade só que dá o trabalho e a recompensa do labor. Naquelle dia, porém, parece que havia mais felicidade e naquella mansão alegre, si se traduzir por felicidade o jubilo que transparece em todos os olhares e physionomias. Mais contente do que ninguem o velho Fogeray sente que sua missão está cumprida; é que, naquelle dia, celebravam-se os esponsaes de seu filho Augusto com Maria, a filha orphã de um seu antigo camarada, ao mesmo tempo que tambem se firmava contrato de casamento de sua filha Luiza com João Leroy que, como elle e seu filho, tambem era operario.

Luiza amava ardentemente seu noivo, mas quiz o azar que ella viesse a se encontrar com o conde Henrique de Lacheslay. Ia ella para as officinas em que trabalhava seu pae quando, distraidamente, ao atravessar a linha ferrea ia sendo esmagada pelo comboio que passava; foi nesse momento que o conde Henrique teve occasião de abandonar a charrete em que passeiava e atirar-se em salvamento da pequena operaria, salvando-a, quando todos já a suppunham colhida pelas rodas dos vagões...

O conde Henrique era um fidalgote estroina, que não fazia outra coisa, desde que nascera senão gastar o dinheiro dos seus parentes, pois que o que herdára, fôra immediatamente consumido. Quem o valia na presente occasião era uma sua irmã, a quem o marquez de Marsanges e que, para infelicidade della, occupava um logar de thesoureira de uma sociedade beneficente. Infelicidade, porquanto, já para fazer face aos constantes pedidos de seu irmão, já para alimentar o seu proprio fausto, sem que o seu marido o soubesse, ella lançava mão dos fundos de beneficencia.

No entanto Henrique procurava uma nova fonte que viesse trazer-lhe o ouro que necessitava para suas orgias. Procurou e encontrou na pessoa de miss Maud Simpson, filha de um millionario americano, cujos salões começou a frequentar. O seu desejo de se casar com a rica americana não lhe tolheu a vontade de se aproveitar da pequena operaria que a sorte lhe deparára. E' que ella notára que ou a gratidão da rapariga por tel-a salvo, ou porque sua pessoa excitasse paixão, ou, ainda, porque o deslumbramento da riqueza o deslumbrasse a infeliz, ou, finalmente, por tudo isso junto, Luiza Fogeray estava preza ao seductor. Não lhe foi difficil, fazer-se encontrar com ella e, aos poucos, ir se entregando ao seu seductor. Assim começou ella uma entrevista, combinou uma entrevista a esta vizinha da aldeia. Luiza foi ao encontro combinado, e, quando de lá voltou, trazia nos labios os melhores beijos nos labios do seductor.

A sorte, como que se comprazendo em fazer sentir áquella familia o peso do passo que déra, como que querendo augmentar sobre os seus pensamentos de vergonha que sentia de si mesma alguma coisa, mais terrivel, fel-a deparar, quando o velho dizia "rendez-vous", culpada, com o corpo de seu pae que era carregado em padiola... Victimado pela compressão de dois wagons, quando de lá voltou o seu logar nos caminhos de ferro, ali carregado como morto.

PRIMEIRA PARTE
QUEM O ASSASSINO?

Nessa mesmo dia em que se cobria de tristeza, por mais de uma razão, aquella casa de operarios em que sempre reinára a alegria, tambem no palacio do marquez de Marsanges não havia alegria. Scientificado pelo seu tabellião que sua fortuna estava exgotada, elle comprehendeu então a vida de desregramento e luxo que levava sua esposa. Houve entre elles uma tempestuosa troca de palavras e a desharmonia se accentuou no casal. A marqueza de Marsanges, no entanto, não se amofinava por tão pouco nem por isso deixou de comparecer ao "garden party" que naquella tarde o millionario Simpson offerecia ás pessoas de suas relações. Foi durante essa festa que o conde Henrique fez o pedido da mão da rica herdeira. Não lhe fazendo falta o dinheiro, mas tão sómente um brazão para sua familia, o yankee não oppoz duvidas, tanto mais que a loura miss gostosamente consentiu, attraida pela vida mundana daquelle que agora é seu noivo.

Luiza, no entanto, sentiu-se abandonada e foi soffrendo em silencio todos aquelles dias em que já a natureza não sorria para ella, tudo lhe parecendo negro, tudo envolvendo de trevas seu coração e sua alma. Um dia a marqueza de Marsanges, em nome da Sociedade de Beneficencia da qual era thesoureira, foi levar ao pobre Fogeray, que o desastre inutilizára e arrumára para cima da cama, imprestavel, sem poder trabalhar, o auxilio que a sociedade prestava aos pobres... Ella conhecia aquella pequena familia de operarios, pois já elles tinham ido ao palacio do marquez, quando por occasião do agradecimento por ter o conde Henrique salvo a pequena operaria. E foi em attenção a conhecerem elles o seu irmão Henrique, que ella deixou ali, como noticia, a participação do proximo casamento do seductor de Luiza, com miss Maud...

Foi nesse dia que a infeliz seduzida, cheia de dôr pela noticia, recebida, não poude mais esconder á sua mãe a desgraça que pezava sobre ella, que já sentia o seu ser se preparar para cumprir a mais nobre missão da mulher: — ser mãe. Não lhe bastava isso e, envergonhada por estar sob aquelle tecto honrado até então, ella se resolveu fugir e, pela calada da noite, depois de ter escripto uma carta de despedida aos seus paes, suffocada em prantos, deixou aquelle lar onde sempre vivera feliz...

João Leroy, o noivo traido, sente o desespero n'alma, ao saber do desapparecimento de Luiza. Não tivesse elle já acabado o seu invento, um motor precioso, cujas plantas entregára aos directores da fabrica em que trabalhava, e sentir-se-ia impossibilitado de qualquer esforço cerebral. Pensava sómente em sua noiva e como encontral-a; a velha Fogeray contára-lhe o que se passára e foi isso que levou João a espiar o casamento do conde, certo de que encontraria entre os espectadores de tal espectaculo, aquella que fugira de casa. Não se enganou; Luiza estava ali. Elle a contrangiu a seguil-a e fez com que a rapariga assignasse uma declaração sobre o autor de sua desdita. Partindo dali, elle se dirigiu para o palacio do conde, rica morada que o ouro do americano, lhe proporcionára. Tomado de violencia pela dôr que o consumia, elle exigia uma satisfação pelo acto infame do conde.

Atemorizado de uma aggressão, Henrique empunhou um revólver com o qual ia atirar sobre o operario. A marqueza de Marsanges, irmã do conde, que aterrorizada, assistia a esta scena, entrou na occasião em que o operario se lançava ao seu atacante e procurava arrancar-lhe a arma. E a intervenção da marqueza foi tão funesta, que fez com que querendo tomar a arma da mão dos lutadores, esta detonasse, — indo o projectil attingir o seu irmão que tombou agonizante.

II ACTO
Prisão da marqueza de Marsanges

SEGUNDA PARTE
A CONDEMNAÇÃO DE UM INNOCENTE

João foi preso e julgado, mas, a despeito de todos os testemunhos de seu bom proceder, teve contra si a marqueza que, unica testemunha de um crime que não existia, não temeu jurar ter sido elle o assassino de seu irmão Henrique. E o infeliz operario foi condemnado á dez annos de prisão. Antes de partir para o degredo, porém, teve tempo de escrever á Luiza, á sua noiva que elle amava ainda e á quem perdoára pelo muito amor que lhe devotava. Elle não queria que ella a suppuzesse um assassino e jurava a sua innocencia, esperando que ella o perdoasse, como elle a havia perdoado.

No entanto, os tempos se foram passando. Venceram-se cinco annos. O que foi este largo espaço de tempo para os heroes deste romance? Luiza, a infeliz seduzida, voltára para a companhia dos seus, onde era tratada com o mesmo carinho, assim como seu filhinho Alberto, o pequeno bastardo, filho sem pae, ou antes, com um pae, mas sem nome. Luiza trabalhava; linda, sua belleza chamava todas as attenções. Ella, porém, passava, toda entregue á sua tristeza, pensando sómente em seu filhinho e no trabalho para alliviar a vida de miseria que já soffriam os seus.

Si a vida, para elles era já de quasi miseria, para o palacio dos marquezes de Marsanges, ella era a vergonha, pois que, mais ou menos nessa época, o pobre marquez passava pela grande vergonha e dissabor de ter de acompanhar a sua esposa ao commissariado, onde ella era convidada a comparecer, para se ver processar por desvio de dinheiros da sociedade que lhe depositára confiança e a fizera sua thesoureira... No processo ficou provado todo o seu crime e a orgulhosa marqueza viu fechar-se sobre ella a grade da penitenciaria de Saint Lazaire... Quanto ao infeliz marquez, succumbiu de vergonha.

TERCEIRA PARTE
QUANTO PÓDE A MISERIA...

Mas a fome é má e acompanha de perto a miseria. Ella teve entrada no lar do pobre operario que, meio entrevado, era mais um ser que soffria do que um ente que vivia. Augusto, seu filho, não tinha vida de miseria. A' elle a sorte conservára robusto para trabalhar; mas seu lar é grande e tres creancinhas alegram a casita em que elle mora com a sua querida Maria. Por isso é que elle não pode fazer muito por seus paes, sendo que estes até a elle escondiam a situação agonizante em que se encontravam.

Um dia Augusto e os seus passaram em visita aos velhos; iam para um "pic-nic" de operario, uma festa no campo, ali sobre as muralhas de Paris. Os velhos e Luiza, como que com um mesmo pensamento, entregaram ao tio o pequeno Alberto, para que elle fosse se divertir com os priminhos. Não iam elles longe, e já, depois de um rapido conselho, Luiza e sua mãe, depois de calafetarem todas as janellas e portas, accenderam um fogareiro... Procuravam sair da miseria em que se encontravam pela porta do suicidio!

Sentados aguardaram que o ar lhes faltasse, que o acido carbonico saturasse a atmosphera e os carregasse para outras mansões, onde se soffresse menos. Primeiro foi o velho que deixou cair a cabeça sobre o hombro... depois a pobre velha que se deixa escorregar do canapé em que se achava, debruçada sobre o seu esposo, com o qual se unira para a vida e com o qual ia partir unida, para a morte. Agora é Luiza que, joven, resiste por mais tempo... Ella braceja e vae cair, quando pancadas se fazem ouvir á porta.

A Providencia velava e Alberto o pequenino filho da sorte, escapulira-se do bando de seus priminhos e sem que ninguem notasse voltára para casa da mamã, que ficára perto. Encontrára a porta fechada, mas a sua traquinada de menino de 5 annos o levou a querer pular a janella para entrar; bateu um serrote na mão e este caindo sobre a vidraça, partiu-a... Uma golfada de ar entrou, purificando a atmosphera viciada, ao mesmo tempo que Augusto chegava, medroso, á procura do sobrinho que havia desapparecido. Num só relancear de olhos elle percebeu o que se passava. Em um momento arrombou a porta e janellas, fazendo entrar em lufadas, a brisa que corria fóra. Chegára a tempo...

A Providencia não é avara; ella accumula a sorte sobre quem merece. Tambem João, o infeliz operario condemnado innocente, era olhado por essa emanação divina; elle teve tambem o seu quinhão de gloria e bem estar após a tempestade por que passára sua vida. Para elle a Providencia agiu com uma confissão da marqueza que, se sentindo morrer na prisão onde cumpria a sua pena, confessou tudo quanto havia de verdade na morte de seu irmão. E Henrique foi posto em liberdade. Mas a Providencia não ficou por ahi e, para o operario laborioso trouxe a noticia de que fôra approvado o plano de seu motor, que inventára, offerecendo a fabrica por elle a enorme importancia de duzentos mil francos.

Acabára a miseria para aquelle lar que passou a ser o de João que, esquecendo a falta de sua noiva, fel-a sua esposa e levou a sua magnanimidade a dar o seu nome ao filho do conde Henrique de Lacheslay.

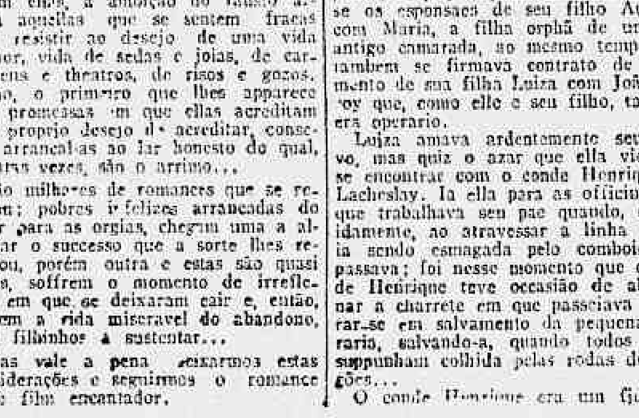

PROLOGO
Um feliz lar de operarios

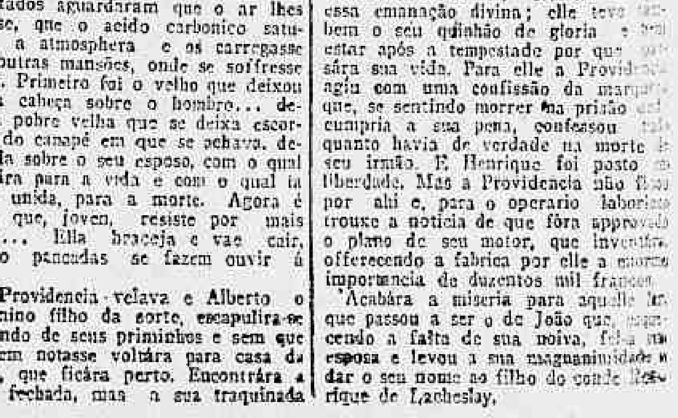

III ACTO
Fim de um seductor

SEGUNDA PARTE

- Virá amanhã o limpa-chaminés

Interessante film comico da querida fabrica **Nordisk**

Descripção

O sr. Boaventura, negociante apatacado, pensando que sua mulher se demoraria mais em visita á mamã, convidou alguns amigos para uma pandega em casa. A volta subita de sua mulher fez com que os amigos se escondessem e ouvissem que ella avisava ao Boaventura que mandára chamar o limpa-chaminés, pois que o fogão não estava em bom estado. Ora, a pandega estava boa e, portanto, Boaventura e os amigos resolveram a continuar a pandega em um café. Era já manhã alta quando o Boaventura se lembrou de voltar para casa. Estava bebado, que nem uma gambá e, em passando por uma ponte da estrada de ferro, ali ficou, por muito tempo, inclinado sobre a amurada; foi assim que a fumarada de muitos trens que por ali passaram o deixaram retinto como si tivesse saido de um fogão. Um dos amigos, para salvar Boaventura e achar um meio delle entrar em casa, compra uma vassoura e mette nas mãos de seu amigo.

Boaventura, quando entrava de suas pandegas, o fazia sempre pela escada de serviço, razão pela qual foi esse caminho que tomou de novo. Ali, na cozinha, uma creada nova que não o conhecia foi prevenir á patrôa que chegára o limpa-chaminés. Querendo ir para seu leito, sem ver o seu estado, Boaventura segue a creada e vae ter ao gabinete de banho, onde come. Boaventura se deliciava em uma vasta bacia de agua morna. Foi um escandalo dos diabos e madame, que não reconheceu seu marido, saiu ás pressas da banheira e correu ao telephone a chamar a policia, emquanto o Boaventura foi-se estirar em sua cama.

A policia chegou e encontrou na cozinha o verdadeiro limpa-chaminés que soffreu pelo que não fez, tal qual o hollandez. Em chegando ao quarto de madame, viram aquelle vulto deitado; o negociante soffreu um pouco até que pôde provar a sua identidade, lavando a cara enegrecida. A justiça policial deixou-o... mas elle teve de ajustar contas com a justiça de mme. Boaventura.

TERCEIRA PARTE

Ascenção ao Monte Cervino

Interessante film tirado ao ar livre, proporcionando ao espectador lindos panoramas de serras, valles e campos da terra italiana

Attenção ! — Por telegramma do nosso correspondente em Paris, fomos informados de ter sido embarcada no dia 10, para esta empresa, uma remessa de **Films da Guerra**, os primeiros que vêm para esta empresa, que se reservou os films verdadeiramente **sensacionaes, de actualidade**, da pavorosa **Conflagração Européa**

Segunda-feira-Dois bellos trabalhos: o imponente vaudeville MADAME QUER SE DIVORCIAR... e o majestoso drama AMOR QUE SALVA ● ● ● NOTA - Temos sempre á venda grande stock de apparelhos e accessorios PATHE'

☞ Vejam na pagina anterior os annuncios dos theatros Apollo, Carlos Gomes, Republica, Municipal, Recreio e S. José e dos cinemas Ideal, Cine Palais, Paris e Iris.